REGIONE PUGLIA

PROVINCIA DI TARANTO

COMUNE DI TARANTO

Proponente

B72 srl
Sede: Viale A. Volta, 101
50131 Firenze
Cf/P.Iva 07230410487

TITO SAMPAOLESI
09.05.2023
10:38:39
GMT+01:00

Progettazione, coordinamento, progettazione elettrica

STUDIO INGEGNERIA ELETTRICA
MEZZINA dott. ing. Antonio
Via T. Solis 128 | 71016 San Severo (FG)
Tel. 0882.228072 | Fax 0882.243651
e-mail: info@studiomezzina.net
Ordine degli ingegneri della Provincia di Foggia matr. n 1604

AENOR ER Empresa Registrada ER-0151/2008

CERTIFIED IQNet MANAGEMENT SYSTEM

Studio e progetto paesaggistico vegetazionale

Dott. Biol. Leonardo Beccarisi
Via D'Enghien, 43 - 73013 Galatina (LE)
cell. 3209709895
E-Mail: beccarisil@gmail.com
Ordine nazionale dei Biologi Albo-Sezione matr. n. AA_067313

Studio di impatto ambientale

Dott.ssa Anastasia Agnoli
Via Armando Diaz, 37 | 73100 Lecce (LE)
cell. 3515100328
E-Mail: anastasia.agnoli989@gmail.com

Studio meteoclimatico

Dott. Biol. Elisa Gatto
Via S. Santo, 22 | 73044 Galatone (LE)
cell. 3283433525
E-Mail: dottelisagatto@gmail.com
Ordine nazionale dei Biologi matr.n. AA_090001

Studio paesaggistico e di inserimento urbanistico

Dott. Agr. Barnaba Marinosci
via Pilella 19, 73040 Alliste (LE)
Cell. 329 3620201
E-Mail: barnabamarinosci@gmail.com
Ordine dei Dottori Agronomi e Forestali provincia di Lecce matr. n 674

Studio faunistico

Dott. Antonio Feola
Via Civitella n°25 | 84060 Moio della Civitella (SA)
cell. 338 2593262
E-Mail: feolantx@gmail.com
Ordine Nazionale dei Biologi matr. n . AA_047004

Rappresentazioni fotorealistiche

Arch. Gaetano Fornarelli
Via Fulcignano Casale 17 | 73100 Lecce (LE)
cell. 3358758545
E-Mail: forgaet@gmail.com
Ordine degli Architetti della provincia di Lecce matr. n 1739

Studio archeologico

Dott. Archeologo Antonio Mangia
cell. 338 3362537
E-Mail: amangia@yahoo.it
Elenco Nazionale dei Professionisti dei Beni Culturali del Ministero della Cultura n.1516

Consulenza strutturale

Ing. Tommaso Monaco
Tel. 0885.429850 | Fax 0885.090485
E-Mail: ing.tommaso@studiotecnicomonaco.it
Ordine degli Ingegneri della provincia di Foggia matr. n. 2906

Studio acustico

STUDIO FALCONE Ingegneria

Ing. Antonio Falcone
Tel. 0884.534378 | Fax. 0884.534378
E-Mail: antonio.falcone@studiofalcone.eu
Ordine degli Ingegneri di Foggia matr. n.2100

Consulenza topografica

Geom. Matteo Occhiochiuso
Tel. 328 5615292
E-Mail: matteo.occhiochiuso@virgilio.it
Collegio dei Circondariale Geometri e Geometri Laureati di Lucera matr. n. 1101

Studio idraulico geologico, geotecnico e geofisico

Dott. Nazario Di Lella
Tel./Fax 0882.991704 | cell. 328 3250902
E-Mail: geol.dilella@gmail.com
Ordine regionale dei Geologi della Puglia matr. n. 345

Opera

Progetto definitivo per la realizzazione di un impianto Fotovoltaico denominato" BUFFOLUTO 1" da realizzarsi su aree demaniali in località "Buffoluto" nel territorio comunale di Taranto (TA) per una potenza complessiva di 23,857 MWp con sistema di accumulo da 25/50 MW/MWh nonchè delle opere connesse ed infrastrutture indispensabili alla costruzione e all'esercizio dell'impianto

Oggetto

AUTORITA' PROCEDENTE V.I.A. : MINISTERO DELL'AMBIENTE E DELLA SICUREZZA ENERGETICA

AUTORITA' PROCEDENTE A.U. : REGIONE PUGLIA

Nome Elaborato: 9VQMNK3_DocumentazioneSpecialistica_01.6.pdf

Descrizione Elaborato: Relazione Faunistica: Carta dei vincoli naturalistici

Rev.	Data	Oggetto della revisione	Elaborazione	Verifica	Approvazione
00	Dicembre 2022	Progetto definitivo		Ing. A. Mezzina	B72 srl

Scala:

Formato:

Codice Pratica 9VQMNK3

Legenda

- PPTR Fiumi-torrenti
- PPTR ConnessioneRER_100m
- PPTR Aree_Umide
- Parchi e riserve
- Rete Natura 2000

Cartografia di base: CTR Regione Puglia
Sistema di coordinate: WGS 84 / UTM zone 33N
Fonte DGR 2442/2018
Data Novembre 2022
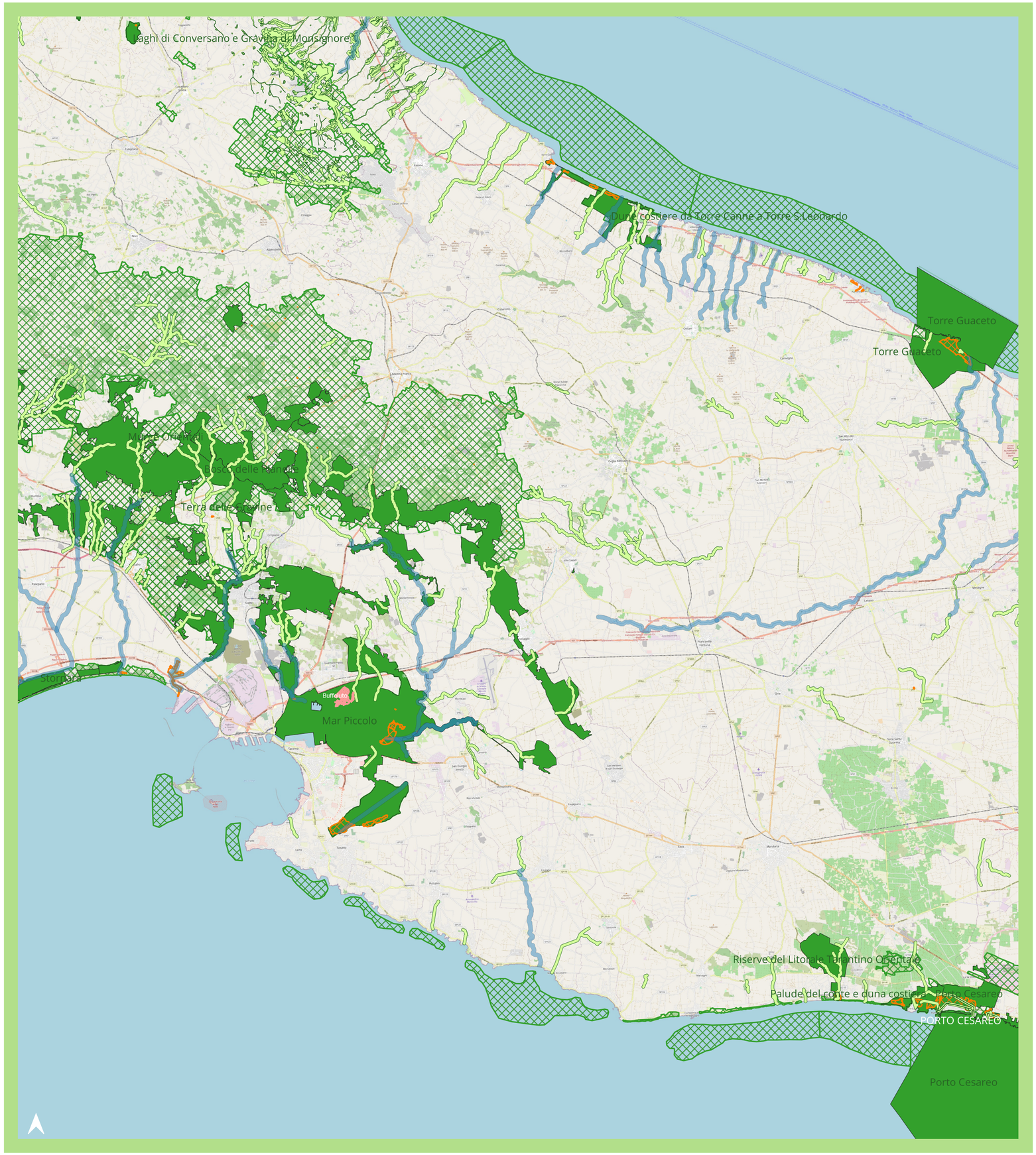
0 5 10 km