

**Carta di Analisi del sistema Natura**

- 5.860 metri (orizzonte visibile per h=2,7 m)
- 1.620 metri (600 volte l'altezza dell'impianto)
- Impianto Agrovoltaico
- Recinzione di Impianto
- Cavidotti interrati MT
- Cavidotti interrati AT
- Area di Installazione
- SSE Condominio Acea Solar
- SSE Condominio
- SE Ampliamento Tema
- S.E. Brindisi Pignicelle
- Area agricole di impianto
- Area olivata esistente
- Area agricole

**Carta del Valore del Paesaggio Naturale**

- 0 - 6 (molto basso)
- 6 - 12 (basso)
- 12 - 18 (medio)
- 18 - 24 (alto)
- 24 - 30 (molto alto)

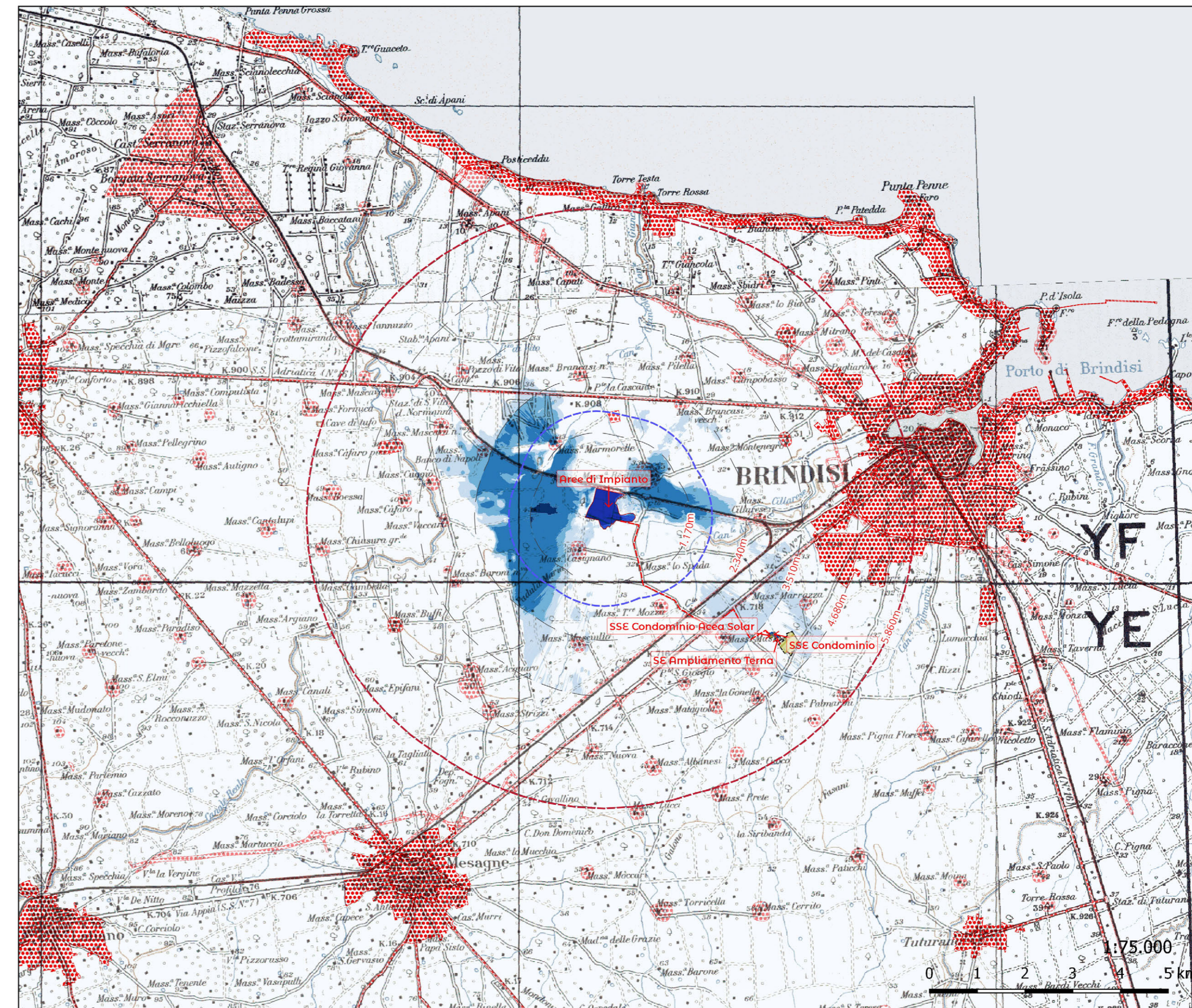

**Carta di analisi del paesaggio visivo**

- 5.860 metri (orizzonte visibile per h=2,7 m)
- 1.620 metri (600 volte l'altezza dell'impianto)
- Impianto Agrovoltaico
- Recinzione di Impianto
- Cavidotti interrati MT
- Cavidotti interrati AT
- Area di Installazione
- SSE Condominio Acea Solar
- SSE Condominio
- SE Ampliamento Tema
- S.E. Brindisi Pignicelle
- Indice di Bersaglio (I, B)
- Indice di frequentazione
- Panoramicità (I, P)

**Indice di Bersaglio (I, B)**

- 0 - 2
- 2 - 4
- 4 - 6
- 6 - 8
- 8 - 10

**Indice di frequentazione**

- 0,4 - 0,6 (medio)
- 0,6 - 0,8 (alto)
- 0,8 - 1 (molto alto)

**Panoramicità (I, P)**

- 1 - AREE PIANEGGIANTI - PANORAMICITÀ IRRELEVANTE

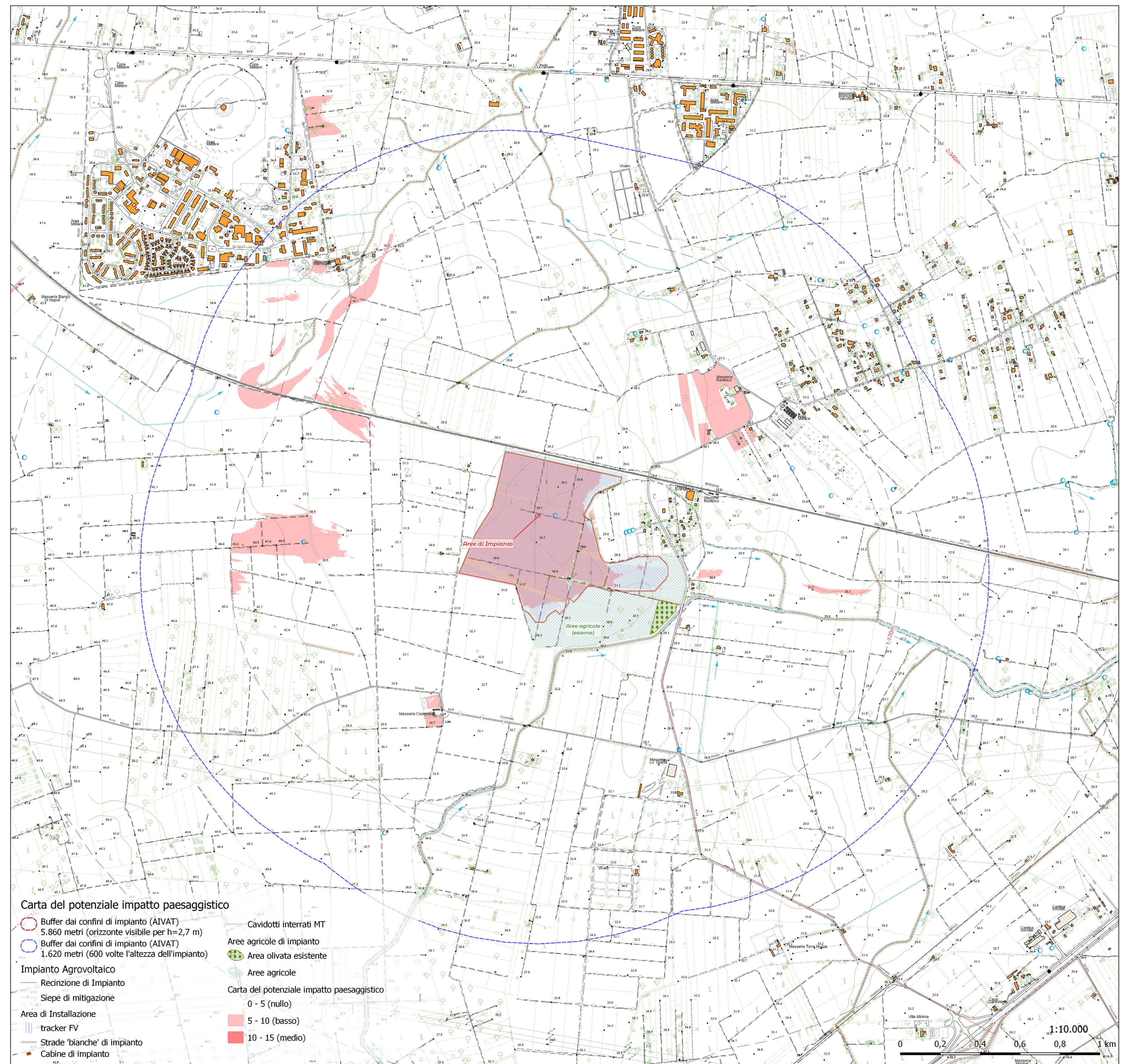

**Carta del potenziale impatto paesaggistico**

- 5.860 metri (orizzonte visibile per h=2,7 m)
- 1.620 metri (600 volte l'altezza dell'impianto)
- Impianto Agrovoltaico
- Recinzione di Impianto
- Siepe di mitigazione
- Area di Installazione
- tracker FV
- Strade 'bianche' di impianto
- Cabine di impianto
- Cavidotti interrati MT
- Area agricole di impianto
- Area olivata esistente
- Area agricole
- Carta del potenziale impatto paesaggistico
- 0 - 5 (nullo)
- 5 - 10 (basso)
- 10 - 15 (medio)