

SKI 36 S.r.l.
 Società soggetta ad attività di direzione e coordinamento di Statkraft AS
 Via Ceradosso 9, 20123 Milano

VEGA s3s & URBAN PLANNING
 LANDSCAPE ECOLOGY
 Via N. del Carr. 48 - 71121 Foggia (FG)
 Tel. 0881.756251 | Fax 0881.756224
 E-Mail: oil.vega@gmail.com

Arch. Antonio Demajo
 Via N. del Carr. 48 - 71121 Foggia (FG)
 Tel. 0881.756251 | Fax 0881.756224
 E-Mail: oil.vega@gmail.com

dot. geol. Di Carlo Matteo
 Viale Inghis. 30, 71025 Lucera (FG)
 Ordine dei Geologi & Puglia n. 75
 Tel/Fax 0881 | Cell. 335.5340316
 E-Mail: dcarlotmatteo@hotmail.com

Stadio di ingegneria
Dot.sa Ing. Antonella Lanza Giordano
 Viale degli Aviatori, 73 - 71121 Foggia
 Tel/Fax 0881 070126 | Cell. 346.633333
 E-Mail: lauragordano@gmail.com

Per. Agr. Alessandro Alebardi
 Via Francesco Azum, 16 - 00195 Roma
 Tel. 338.733070
 E-Mail: alessandroalebardi@gmail.com

ARCHEOMATICA srls
 Strada Gianpiandrea, 52 (V7)
 Cell. +39 338 4652279
 E-Mail: info@archeomatica.eu
 Web: www.archeomatica.eu

Progetto per la realizzazione di un impianto eolico composto da 5 aerogeneratori da 6,6 MW ciascuno per una potenza complessiva di 33 MW e di un sistema di accumulo elettrochimico da 18 MW sito nel Comune di Montalto di Castro (VT) e opere connesse nei Comuni di Montalto di Castro (VT) e Manciano (GR)

Oggetto: VIA_02_Vincoli ambientali e paesaggistici e studio di inserimento urbanistico
 Nome elaborazione: SKI36-MCAS-PTPR_A_Piano Territoriale Paesistico Regionale del Lazio-PTPR-Tavola A
 Direzione elaborazione: Piano Territoriale Paesistico Regionale del Lazio-PTPR-Tavola A

00	Febbraio 2023	Emissione per progetto definitivo	VEGA	Arch. A. Demajo	SKI36
Rev.	Data	Oggetto della revisione	Elaborazione	Verifica	Approvazione
Scala:	1 : 25000				
Formato:	Codice progetto SKI36-MCAS1				

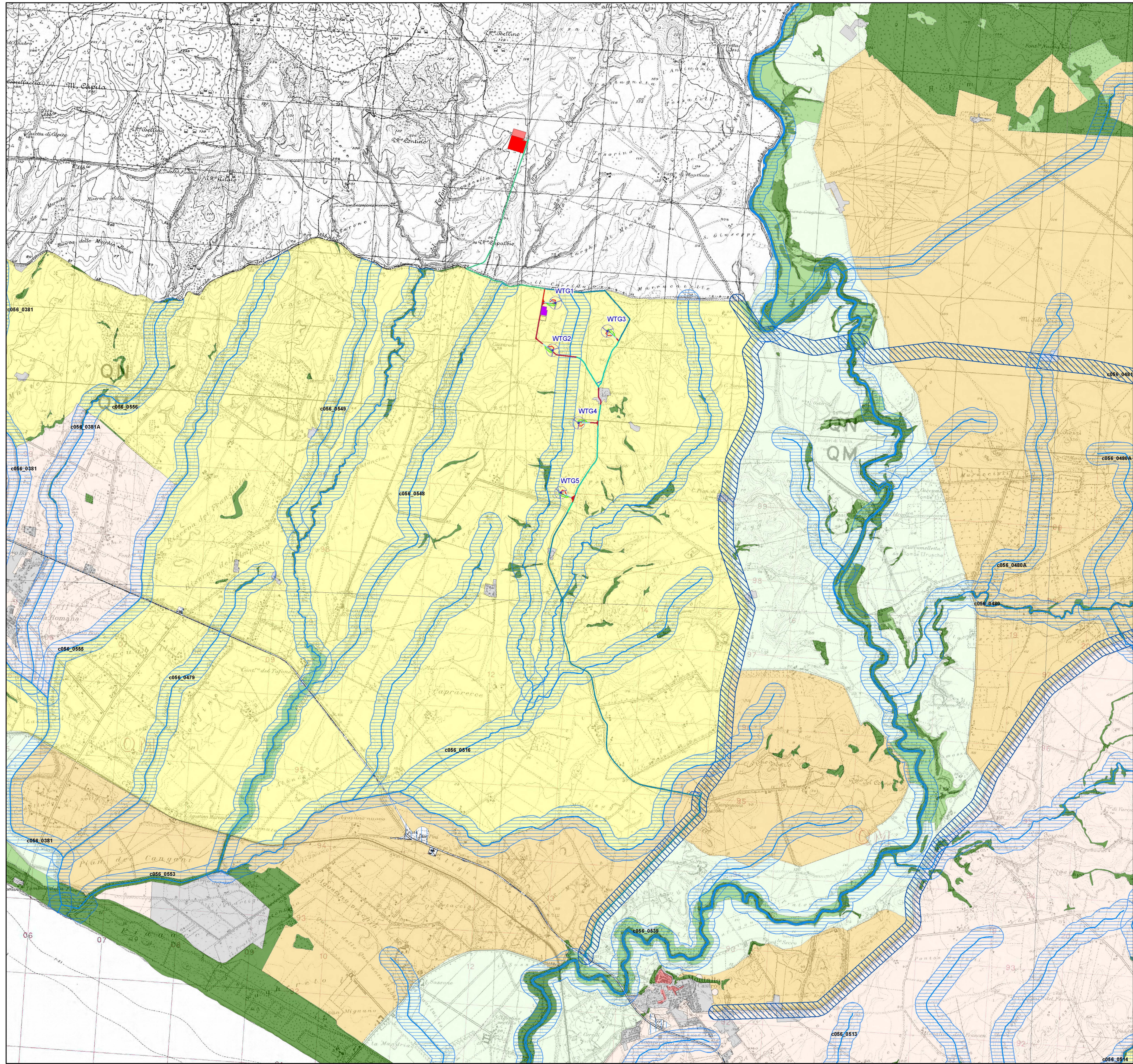

Legenda

OPERE EDILI

- Aerogeneratore
- Area spazzata
- Plinto

Piazzola

- Piazzola definitiva
- Piazzola temporanea
- Piazzole ausiliarie montaggio gru'

Viabilità'

- Da sistemare
- Ex-novo
- Esistente
- Allargamenti temporanei

Area di cantiere

- Area di cantiere

OPERE DI CONNESSIONE

- SSE_Manciano
- Ampliamento SSE_Manciano
- Area BEES_SSEU
- Cavidotto AT
- Cavidotto MT

Legenda PTPR:

- Fiumi, torrenti e corsi d'acqua
- Protezione dei fiumi, torrenti e corsi d'acqua
- Aree di visuale

Sistema del Paesaggio Naturale

- Paesaggio Naturale
- Paesaggio Naturale di Continuita'
- Paesaggio Naturale Agrario

Sistema del Paesaggio Agrario

- Paesaggio Agrario di Continuita'
- Paesaggio Agrario di Rilevante Valore
- Paesaggio Agrario di Valore

Sistema del Paesaggio Insediativo

- Paesaggio degli Insediamenti Urbani
- Paesaggio dei Centri e Nuclei Storici
- Reti, Infrastrutture e Servizi

