

REGIONE LAZIO
PROVINCIA di VITERBO
COMUNE di Montalto di Castro
COMUNE di Manciano
REGIONE TOSCANA
PROVINCIA di GROSSETO

SKI 36 S.r.l.
 Società soggetta ad attività di direzione e coordinamento di Statkraft AS
 Via Gerardo 9, 20123 Milano

VEGA s3s & URBAN PLANNING
 LANDSCAPE ECOLOGY
 Via N. del Carr. 48 - 71121 Foggia (FG)
 Tel. 0881.756251 | Fax 1784412324
 E-Mail: oil.vega@gmail.com

Arch. Antonio Demaio
 Via N. del Carr. 48 - 71121 Foggia (FG)
 Tel. 0881.756251 | Fax 1784412324
 E-Mail: oil.vega@gmail.com

Studio di Ingegneria
Dott.sa Ing. Antonella Laura Giordano
 Viale degli Aviatori, 73 - 71121 Foggia
 Tel. Fax 0881 070126 | Cell. 346.653.653
 E-Mail: lauragiordano@gmail.com

ARCHEOMATICA srls
 Strada Campogrande, 52 (VI)
 Cell. +39 056 4659279
 E-Mail: info@archeomatica.eu
 Web: www.archeomatica.eu

Per. Agr. Alessandro Alebardi
 Via Francesco Azzurri, 16 - 00166 Roma
 Tel. 338.733020
 E-Mail: alessandroalebardi@gmail.com

Progetto per la realizzazione di un impianto eolico composto da 5 aerogeneratori da 6,6 MW ciascuno per una potenza complessiva di 33 MW e di un sistema di accumulo elettrochimico da 18 MW sito nel Comune di Montalto di Castro (VT) e opere connesse nei Comuni di Montalto di Castro (VT) e Manciano (GR)

OGGETTO
 VIA_02_Vincoli ambientali e paesaggistici e studio di inserimento urbanistico

OGGETTO
 SKI36-MCAS-PTBP_Piano di Indirizzo Territoriale della Regione Toscana - Beni paesaggistici e beni architettonici tutelati

OGGETTO
 Piano di Indirizzo Territoriale della Regione Toscana - Beni paesaggistici e beni architettonici tutelati

Rev.	Data	Oggetto della revisione	Elaborazione	Verifica	Approvazione
02	Febbraio 2023	Emissione per progetto definitivo	VEGA	Arch. A. Demaio	SKI 36

Scala: 1:25000
 Formato: Codice progetto **SKI36-MCAS1**

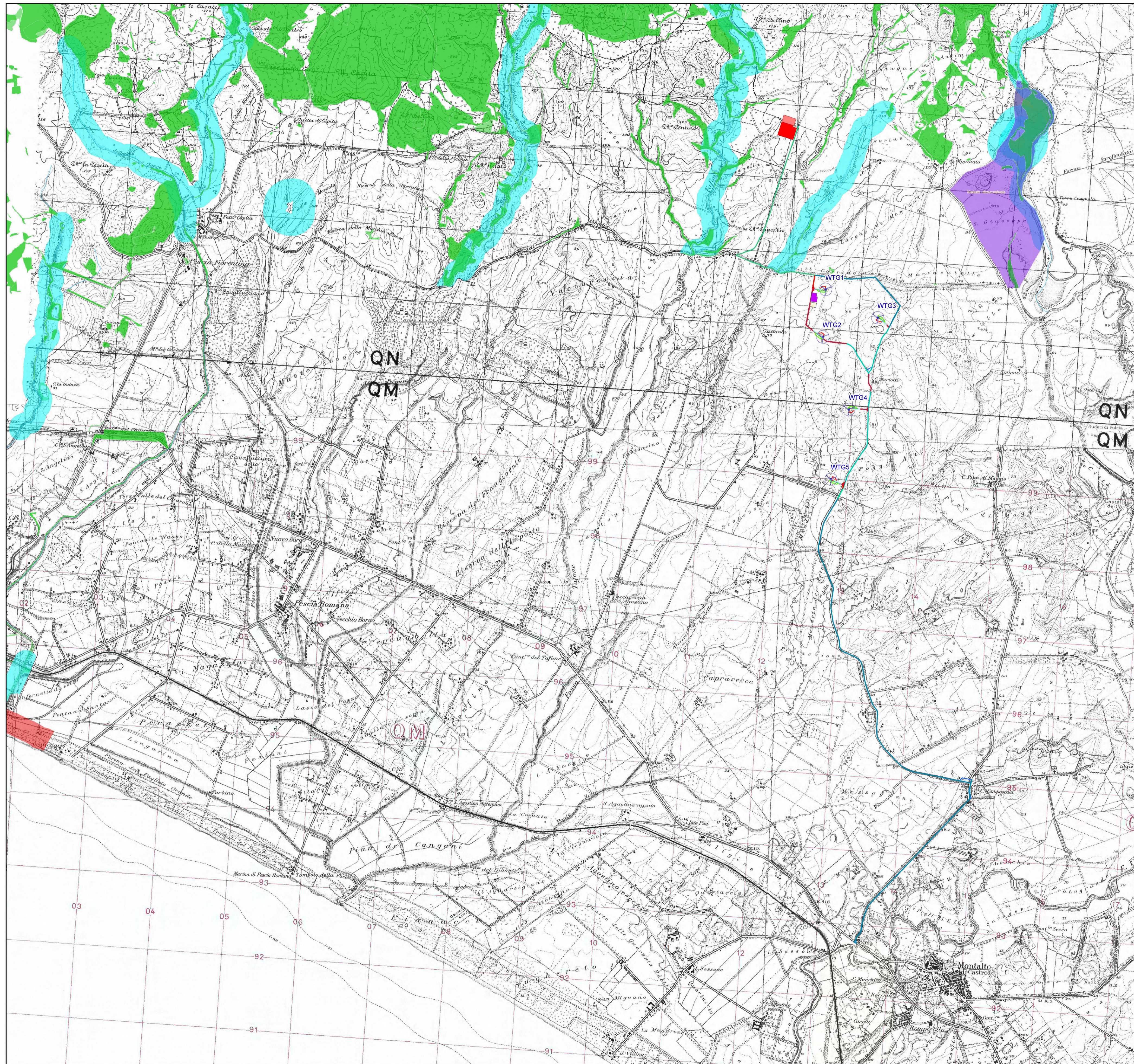

Legenda

- OPERE EDILI**
- Aerogeneratore
 - Area spazzata
 - Piinto
 - Piazzola
 - Piazzola definitiva
 - Piazzola temporanea
 - Piazzole ausiliarie montaggio gru'
- Viabilità'**
- Da sistemare
 - Ex-novo
 - Esistente
 - Allargamenti temporanei
- Area di cantiere**
- Area di cantiere
- OPERE DI CONNESSIONE**
- SSE_Manciano
 - Ampliamento SSE_Manciano
 - Area BEES_SSEU
 - Cavidotto AT
 - Cavidotto MT

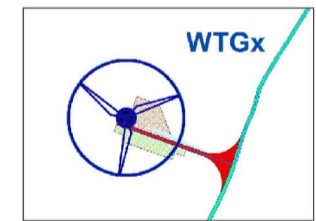

Legenda PIT:

- Costa fisica - Toscana
- Territori coperti da foreste e boschi
- Parchi e riserve nazionali o regionali
- Fiumi, torrenti e corsi d'acqua
- Territori contermini i laghi
- Specchi d'acqua con perimetro > 500 m
- Territori costieri