

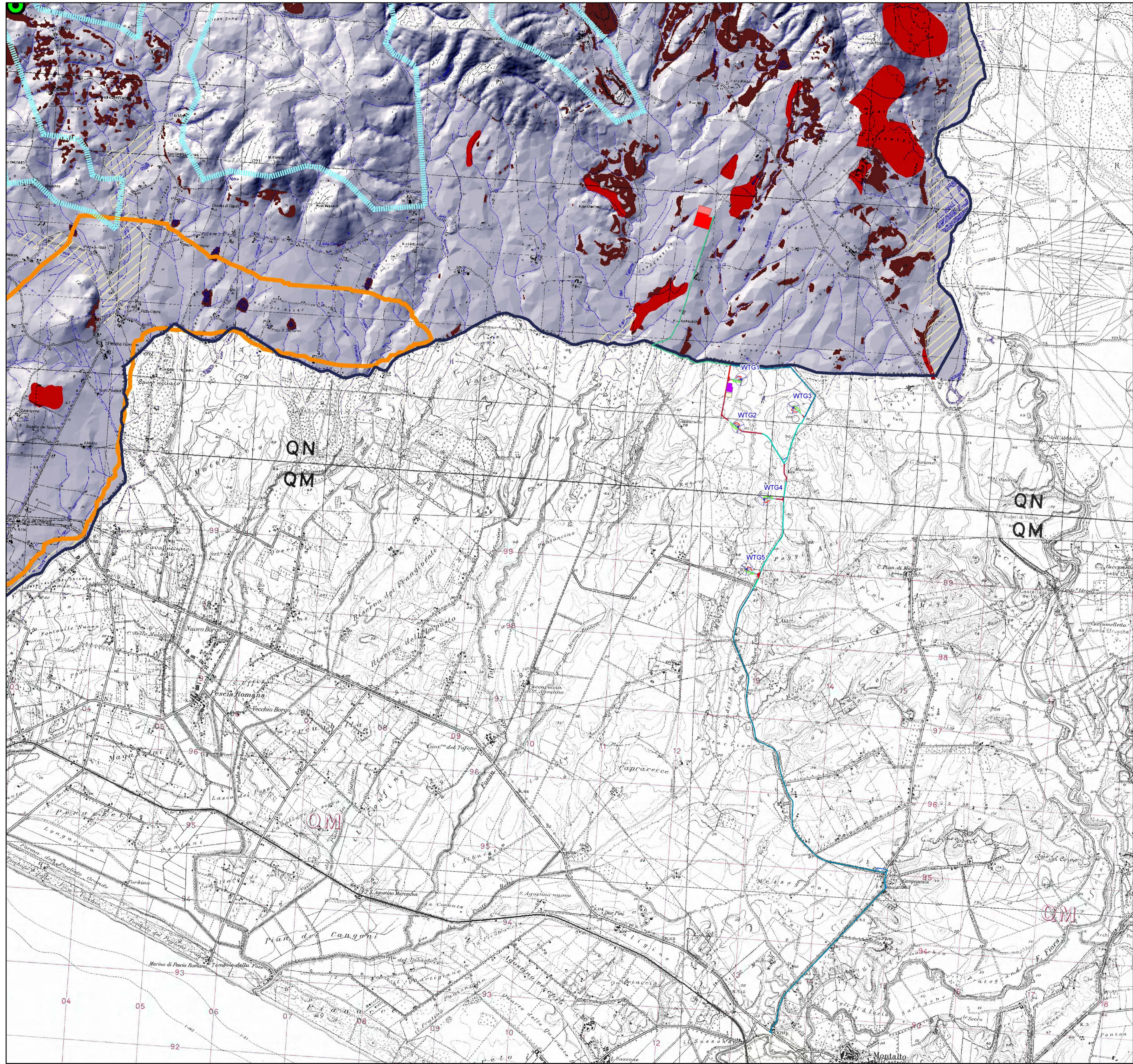

SKI 36 S.r.l.
Società soggetta ad attività di direzione e coordinamento di Statkraft AS
Via Ceradosso 9, 20123 Milano

Progettazione e Coordinamento	VEGA s3s & URBAN PLANNING Via S. Maria 10, 00187 Roma (RM) Tel. 06 4981111 Fax 06 4981112 E-Mail: info@vega.it	Geologo	dot. geol. Di Carlo Matteo Via Inghis, 30, 71025 Luceara (FG) Ordine dei Geologi 4 Puglia n. 75 Tel/Fax 0881 Cell. 336.5340316 E-Mail: dcarlomatteo@hotmail.com
Strutture e Progettazione	Arch. Antonio Demajo Via N. del Carmine, 48 - 71121 Foggia (FG) Tel. 0881.756251 Fax 0881.412324 E-Mail: a.demajo@gmail.com	Geografo	Studio di ingegneria Dot.ssa Ing. Antonella Laura Giordano Viale degli Aviatori, 73 - 71121 Foggia Tel/Fax 0881 070126 Cell. 346.653333 E-Mail: lauragiordano@gmail.com
Interesse Pubblico	Dott. Forestale Luigi Lupo Corso Roma, 110 - 71121 Foggia E-Mail: luigilupo@libero.it	Architetto	ARCHEOMATICA srls Strada Gariboldiana, 52 (VT) Cell. +39 338 4652979 E-Mail: info@archeomatica.eu Web: www.archeomatica.eu
Dir. Opere	Per. Agr. Alessandro Alebardi Via Francesco Azum, 16 - 00196 Roma Tel. 338 733070 E-Mail: alessandroalebardi@gmail.com	Architetto	
Opera	Progetto per la realizzazione di un impianto eolico composto da 5 aerogeneratori da 6,6 MW ciascuno per una potenza complessiva di 33 MW e di un sistema di accumulo elettrochimico da 18 MW sito nel Comune di Montalto di Castro (VT) e opere connesse nei Comuni di Montalto di Castro (VT) e Manciano (GR)		
Nota	VIA_02_Vincoli ambientali e paesaggistici e studio di inserimento urbanistico		
Nome Documento	SKI36-MCAS-PTPC1_Piano Territoriale di Coordinamento della Provincia di Grosseto - Tav.2 - Aria, acqua e suolo		
Devisore Documento	Piano Territoriale di Coordinamento della Provincia di Grosseto - Tav.2 - Aria, acqua e suolo		
00	Febbraio 2023	Emissione per progetto definitivo	VEGA, Arch. A. Demajo, SKI36
Rev.	Data	Oggetto della revisione	Elaborazione, Verifica, Approvazione
Scala:	1 : 25000		
Formato:	Codice progetto: SKI36-MCAS1		



Legenda

- OPERE EDILI**
- Aerogeneratore**
- Area spazzata
 - Pilto
- Piazzola**
- Piazzola definitiva
 - Piazzola temporanea
 - Piazzole ausiliarie montaggio gru'
- Viabilità'**
- Da sistemare
 - Ex-novo
 - Esistente
 - Allargamenti temporanei
- Area di cantiere**
- Aree di cantiere
- OPERE DI CONNESSIONE**
- SSE_Manciano
 - Ampliamento SSE_Manciano
 - Area BEES_SSEU
 - Cavidotto AT
 - Cavidotto MT

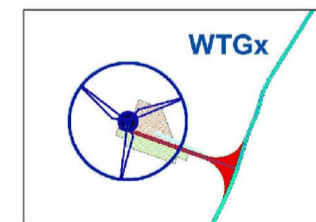

RISORSE

- pozzo di acqua minerale o termale
 - pozzo geotermico
 - sorgente di acqua minerale o termale
 - invasi e laghetti collinari di previsione
 - laghi ed invasi artificiali da valorizzare e riqualificare
- Piano Regionale di Tutela delle Acque**
- corpi idrici significativi superficiali
 - corpi idrici significativi sotterranei
 - corpi idrici di pregio: aree sensibili e vulnerabili
- acquiferi strategici
 - risorsa idrotermale
- patrimonio speleologico
- emergenze di interesse geologico (geotipi di interesse locale)**
- litorali sabbiosi
 - risorse del sottosuolo ai fini estrattivi (P.R.A.E.R.)

ASSETTI IDROGEOLOGICI

- Ambiti di Pericolosità Idraulica
- aree di bonifica idraulica
- Intrusione acque marine e forte mineralizzazione delle acque del sottosuolo
- limite salinizzazione delle acque sotterranee - ipotesi P.T.C. 1999
- erosione costiera
- litorali rocciosi
- litorali sabbiosi
- ambiti potenziali delle Sinkholes (sprofondamenti gravitativi)
- aree in dissesto per frana
- aree caratterizzate da elevata propensione al dissesto per frana