

REGIONE LAZIO  
 PROVINCIA di VITERBO  
 COMUNE di Montalto di Castro

REGIONE TOSCANA  
 PROVINCIA di GROSSETO  
 COMUNE di Manciano

SKI 36 S.r.l.  
 Società soggetta ad attività di direzione e coordinamento di Statkraft AS  
 Via Caradocso 9, 20123 Milano

VEGA s35 LANDSCAPE ECOLOGY & URBAN PLANNING  
 Via S. Maria 10, 00187 Roma (RM)

Arch. Antonio Demaio  
 Via N. del Carr. 48 - 71121 Foggia (FG)  
 Tel. 0881.756251 | Fax 0881.412324  
 E-Mail: a.demaio@gmail.com

Dott. Forestale Luigi Lupo  
 Corso Roma, 110 - 71121 Foggia  
 E-Mail: luiglupof@libero.it

Per. Agr. Alessandro Alebardi  
 Via Francesco Azzurri, 16 - 00166 Roma  
 Tel. 338.733010  
 E-Mail: alessandroalebardi@gmail.com

ARCHEOMATICA srls  
 Strada Campogrande, 52 (V1)  
 Cell. +39 338 855279  
 E-Mail: info@archeomatica.eu  
 Web: www.archeomatica.eu

**Progetto per la realizzazione di un impianto eolico composto da 5 aerogeneratori da 6,6 MW ciascuno per una potenza complessiva di 33 MW e di un sistema di accumulo elettrochimico da 18 MW sito nel Comune di Montalto di Castro (VT) e opere connesse nei Comuni di Montalto di Castro (VT) e Manciano (GR)**

VIA\_02\_Vincoli ambientali e paesaggistici e studio di inserimento urbanistico

SKI36-MCAS-PTPC3\_Piano Territoriale di Coordinamento della Provincia di Grosseto - Tav. 4 - Infrastrutture e insediamenti

Piano Territoriale di Coordinamento della Provincia di Grosseto - Tav. 4 - Infrastrutture e insediamenti

02	Febbraio 2023	Emissione per progetto definitivo	VEGA	Arch. A. Demaio	SKI 36
Rev.	Data	Oggetto della revisione	Elaborazione	Verifica	Approvazione
Scala:	1 : 25000				
Formato:	Codice progetto SKI36-MCAS1				

- Legenda**
- OPERE EDILI**
- Aerogeneratore
    - Area spazzata
    - Piinto
  - Piazzola
    - Piazzola definitiva
    - Piazzola temporanea
    - Piazzole ausiliarie montaggio gru
  - Viabilità
    - Da sistemare
    - Ex-novo
    - Esistente
    - Allargamenti temporanei
  - Area di cantiere
    - Aree di cantiere
  - OPERE DI CONNESSIONE**
    - SSE\_Manciano
    - Ampliamento SSE\_Manciano
    - Area BEES\_SSEU
    - Cavidotto AT
    - Cavidotto MT

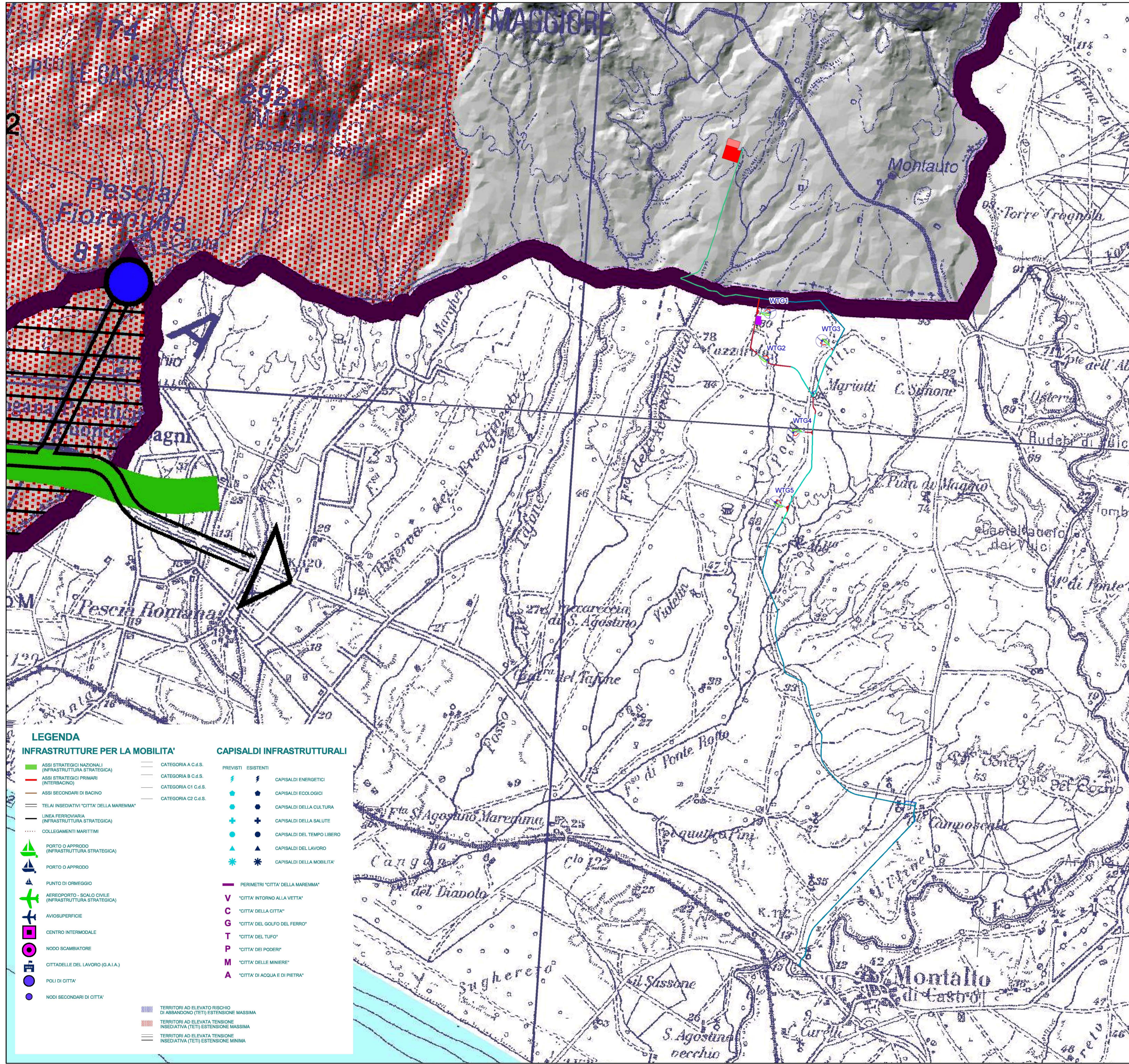
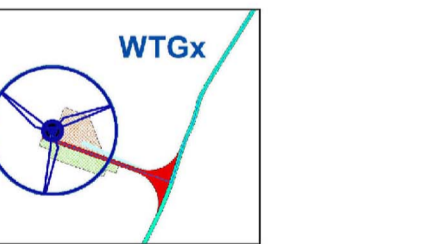

**LEGENDA**

**INFRASTRUTTURE PER LA MOBILITA'**

- ASSI STRATEGICI NAZIONALI (INFRASTRUTTURA STRATEGICA)
- ASSI STRATEGICI PRIMARI (INTERBACINO)
- ASSI SECONDARI DI BACINO
- TELA INSEDIATIVI "CITTA' DELLA MAREMMA"
- LINEA FERROVIARIA (INFRASTRUTTURA STRATEGICA)
- COLLEGAMENTI MARITTIMI
- PORTO O APPRODO (INFRASTRUTTURA STRATEGICA)
- PORTO O APPRODO
- PUNTO DI ORMEGGIO
- AEROPORTO - SCALO CIVILE (INFRASTRUTTURA STRATEGICA)
- AVIOSUPERFICIE
- CENTRO INTERMODALE
- NODO SCAMBIATORE
- CITTADELLE DEL LAVORO (G.A.I.A.)
- POLI DI CITTA'
- NODI SECONDARI DI CITTA'

**CATEGORIA A C.d.S.**

**CATEGORIA B C.d.S.**

**CATEGORIA C1 C.d.S.**

**CATEGORIA C2 C.d.S.**

**CAPISALDI INFRASTRUTTURALI**

PREVISTI

- CAPISALDI ENERGETICI
- CAPISALDI ECOLOGICI
- CAPISALDI DELLA CULTURA
- CAPISALDI DELLA SALUTE
- CAPISALDI DEL TEMPO LIBERO
- CAPISALDI DEL LAVORO
- CAPISALDI DELLA MOBILITA'

ESISTENTI

- PERIMETRI "CITTA' DELLA MAREMMA"
- "CITTA' INTORNO ALLA VETTA"
- "CITTA' DELLA CITTA'"
- "CITTA' DEL GOLFO DEL FERRO"
- "CITTA' DEL TUFO"
- "CITTA' DEI PODERI"
- "CITTA' DELLE MINIERE"
- "CITTA' DI ACQUA E DI PIETRA"

TERRITORI AD ELEVATO RISCHIO DI ABBANDONO (TETI) ESTENSIONE MASSIMA

TERRITORI AD ELEVATA TENSIONE INSEDIATIVA (TETI) ESTENSIONE MASSIMA

TERRITORI AD ELEVATA TENSIONE INSEDIATIVA (TETI) ESTENSIONE MINIMA