

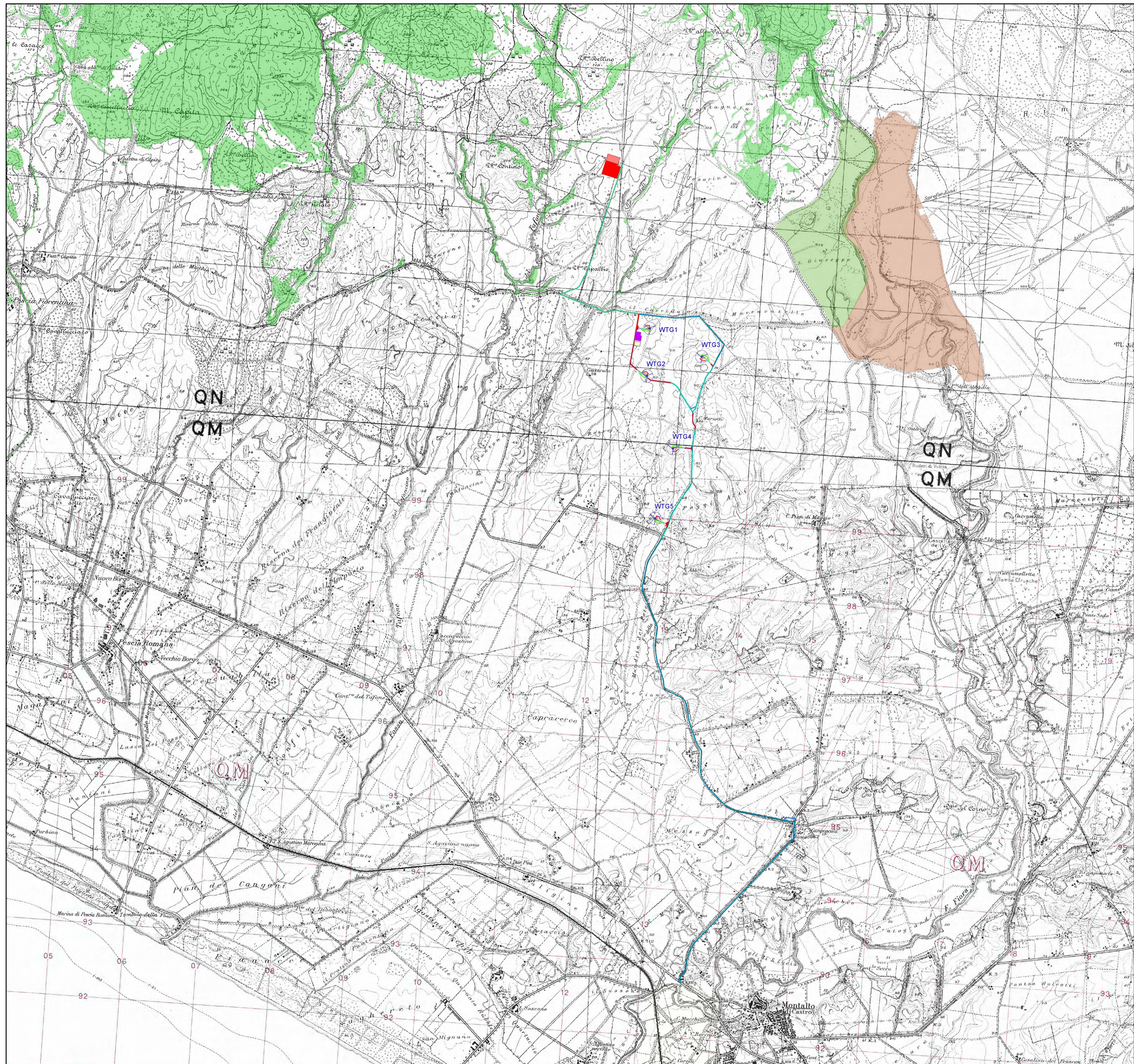

SKI 36 S.r.l.
Società soggetta ad attività di direzione e coordinamento di Statkraft AS
Via Ceradosso 9, 20123 Milano

Progettazione Coordinamento	VEGA s3s & URBAN PLANNING LANDSCAPE ECOLOGY & URBAN PLANNING Via N. dell'Art. 48 - 71121 Foggia (FG) Tel. 0881.756251 Fax 0881.756224 E-Mail: oil.vega@gmail.com	Scale Geografico/Urbanistico	dott. geol. Di Carlo Matteo Viale Inghis, 30, 71025 Lucera (FG) Ordine dei Geologi di Puglia n.75 Tel/Fax 0881 Cell. 336.5340316 E-Mail: dcarlomatteo@hotmail.com
Scale Architettonica e Planimetrica	Arch. Antonio Demaio Via N. dell'Art. 48 - 71121 Foggia (FG) Tel. 0881.756251 Fax 0881.756224 E-Mail: oil.vega@gmail.com	Scale Urbanistico	Studio di ingegneria Dott.sa Ing. Antonella Laura Giordano Viale degli Aviatori, 73 - 71121 Foggia Tel/Fax 0881 070126 Cell. 346.633111 E-Mail: lauragiordano@gmail.com
Scale Numerica e Grafica	Dott. Forestale Luigi Lupo Corso Roma, 110 - 71121 Foggia E-Mail: luigilupo@libero.it	Scale Urbanistico	ARCHEOMATICA srls Strada Campogrande, 52 (VT) Cell. +39 338 4655279 E-Mail: info@archeomatica.eu Web: www.archeomatica.eu
Scale Carta	Per. Agr. Alessandro Alebardi Via Francesco Azum, 16 - 00196 Roma Tel. 338.733020 E-Mail: alessandroalebardi@gmail.com	Scale Urbanistico	
Opere	Progetto per la realizzazione di un impianto eolico composto da 5 aerogeneratori da 6,6 MW ciascuno per una potenza complessiva di 33 MW e di un sistema di accumulo elettrochimico da 18 MW sito nel Comune di Montalto di Castro (VT) e opere connesse nei Comuni di Montalto di Castro (VT) e Manciano (GR)		
Opere	VIA_02_Vincoli ambientali e paesaggistici e studio di inserimento urbanistico		
Opere	Nome Libero: SKI36-MCAS-ANP1_Aree naturali protette: parchi e riserve		
Opere	Diversione Strada: Aree naturali protette: parchi e riserve		
00	Febbraio 2023	Emissione per progetto definitivo	VEGA, Arch. A. Demaio, SKI36
Rev.	Data	Oggetto della revisione	Elaborazione, Verifica, Approvazione
Scale:	1 : 25000		
Formato:	Codice progetto: SKI36-MCAS1		



Legenda

- OPERE EDILI**
- Aerogeneratore**
- Area spazzata
 - Plinto
- Piazzola**
- Piazzola definitiva
 - Piazzola temporanea
 - Piazzole ausiliarie montaggio gru'
- Viabilità'**
- Da sistemare
 - Ex-novo
 - Esistente
 - Allargamenti temporanei
- Area di cantiere**
- Aree di cantiere
- OPERE DI CONNESSIONE**
- SSE_Manciano
 - Ampliamento SSE_Manciano
 - Area BEES_SSEU
 - Cavidotto AT
 - Cavidotto MT

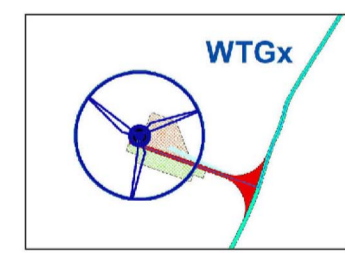

- Legenda**
- Parchi e riserve nazionali o regionali - Toscana
 - Aree naturali protette - Lazio