



 **VEGA s3s & URBAN PLANNING**
 LANDSCAPE ECOLOGY
 Via N. dei Carrari, 48 - 71121 Foggia (FG)
 Tel. 0881.75251 | Fax 0881.412324
 E-Mail: oil.vega@gmail.com

Arch. Antonio Demajo
 Via N. dei Carrari, 48 - 71121 Foggia (FG)
 Tel. 0881.75251 | Fax 0881.412324
 E-Mail: oil.vega@gmail.com

Dott. Forestale Luigi Lupo
 Corso Roma, 110 - 71121 Foggia
 E-Mail: luigilupo@libero.it

Per. Agr. Alessandro Alebardi
 Via Francesco Azum, 16 - 00195 Roma
 Tel. 338.733010
 E-Mail: alessandroalebardi@gmail.com

dot. geol. Di Carlo Matteo
 Viale Inghis, 30, 71025 Luccana (FG)
 Ordine dei Geologi di Puglia n.75
 Tel/Fax 0881 | Cell. 336.5340316
 E-Mail: dicaromatteo@hotmail.com

Studio di ingegneria
Dott.sa Ing. Antonella Laura Giordano
 Viale degli Aviatori, 72 - 71121 Foggia
 Tel/Fax 0881 070126 | Cell. 346.653333
 E-Mail: lauragiordano@gmail.com

ARCHEOMATICA srls
 Strada Campogrande, 52 (V7)
 Cell. +39 338 4652219
 E-Mail: info@archeomatica.eu
 Web: www.archeomatica.eu

Progetto per la realizzazione di un impianto eolico composto da 5 aerogeneratori da 6,6 MW ciascuno per una potenza complessiva di 33 MW e di un sistema di accumulo elettrochimico da 18 MW sito nel Comune di Montalto di Castro (VT) e opere connesse nei Comuni di Montalto di Castro (VT) e Manciano (GR)

Federa: VIA_02_Vincoli ambientali e paesaggistici e studio di inserimento urbanistico

Nome libretto: SKI36-MCAS-SUOLO_Carta di uso del suolo

Divisione libretto: Carta di uso del suolo

00	Febbraio 2023	Emissione per progetto definitivo	VEGA	Arch. A. Demajo	SKI36
Rev.	Data	Oggetto della revisione	Elaborazione	Verifica	Approvazione
Scala:	1 : 25000				
Formato:	Codice progetto: SKI36-MCAS1				

- Legenda**
 Carta di uso del suolo - Lazio
- Area a pascolo naturale e praterie d'alta quota
 - Area a ricolonizzazione artificiale
 - Area a ricolonizzazione naturale
 - Area al di là del limite delle maree più basse
 - Area archeologiche
 - Area estrattive
 - Area portuali
 - Area prevalentemente occupate da coltura agraria con presenza di spazi naturali importanti
 - Area sportive
 - Area verdi urbane
 - Bacini con prevalente altra destinazione produttiva
 - Bacini con prevalente utilizzazione per scopi irrigui
 - Bacini senza manifeste utilizzazioni produttive
 - Boschi di conifere
 - Boschi di latifoglie
 - Campeggi, strutture ricettive a bungalows o simili
 - Cantieri e spazi in costruzione e scavi
 - Cespuglieti ed arbusteti
 - Cimiteri
 - Culture orticole in pieno campo, in serra e sotto plastica in aree irrigue
 - Culture orticole in pieno campo, in serra e sotto plastica in aree non irrigue
 - Culture temporanee associate a colture permanenti
 - Depositi di rottami a cielo aperto, cimiteri di autoveicoli
 - Discariche e depositi di cave, miniere, industrie e collettività pubbliche
 - Fiumi, torrenti e fossi
 - Frutteti e fruti minori
 - Inseidiamenti degli impianti tecnologici
 - Inseidamento dei grandi impianti di servizi pubblici e privati
 - Inseidamento industriale o artigianale con spazi annessi
 - Lagune, laghi e stagni costieri
 - Oliveti
 - Reti ed aree per la distribuzione, la produzione e il trasporto dell'energia
 - Reti ferroviarie e spazi accessori
 - Reti stradali e spazi accessori
 - Seminativi semplici in aree irrigue
 - Seminativi semplici in aree non irrigue
 - Sistemi culturali e particellari complessi
 - Spiagge, dune e sabbie
 - Suoli rimaneggiati ed artefatti
 - Superfici a copertura erbacea densa
 - Tessuto residenziale continuo e denso
 - Tessuto residenziale continuo mediamente denso
 - Tessuto residenziale discontinuo
 - Tessuto residenziale rado e nucleiforme
 - Tessuto residenziale sparso
 - Vigneti
 - Vivai in aree non irrigue

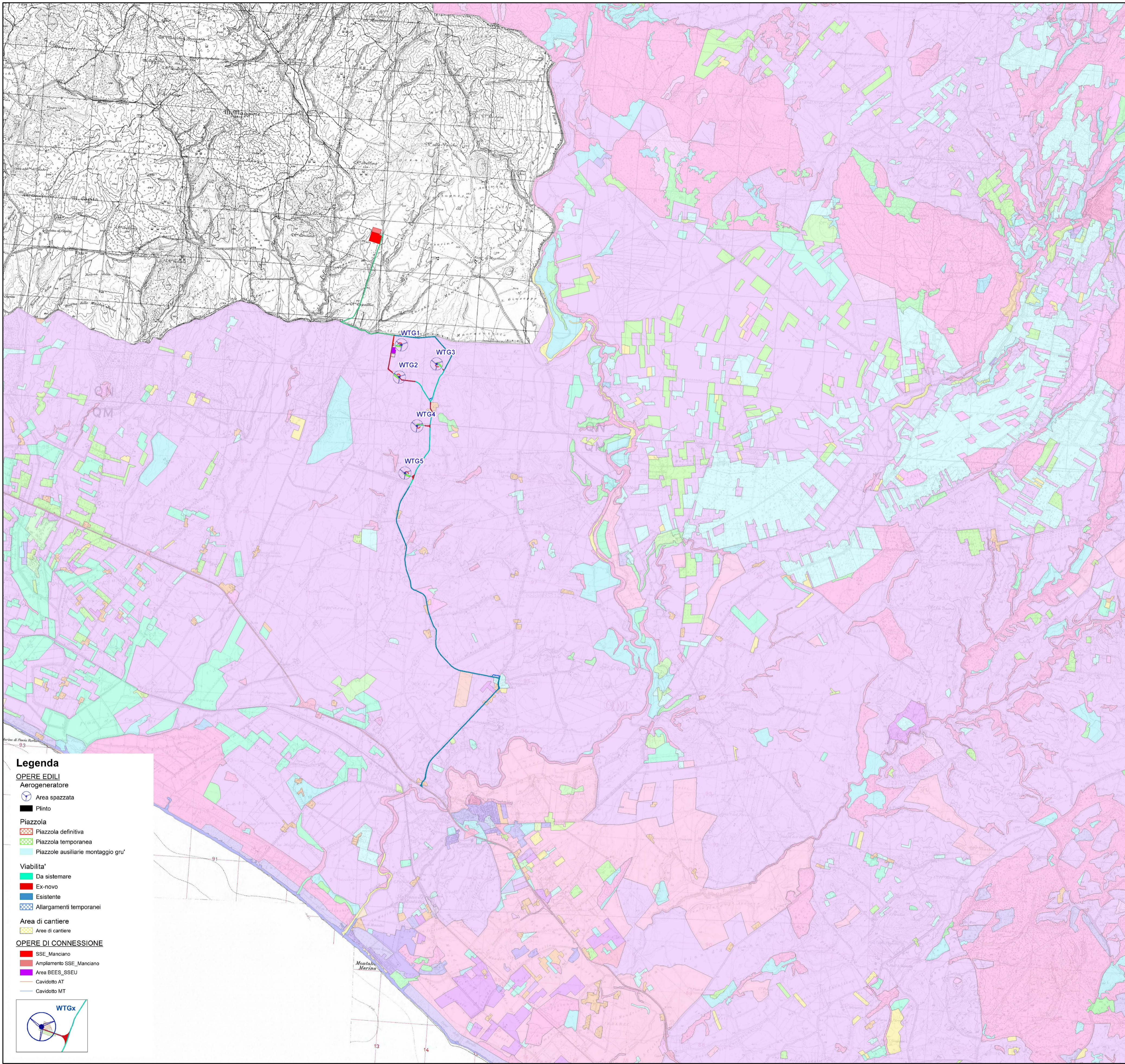

Legenda

OPERE EDILI

- Aerogeneratore
- Area spazzata
- Plinto

Piazzola

- Piazzola definitiva
- Piazzola temporanea
- Piazzole ausiliarie montaggio gru'

Viabilità

- Da sistemare
- Ex-novo
- Esistente
- Allargamenti temporanei

Area di cantiere

- Area di cantiere

OPERE DI CONNESSIONE

- SSE_Manciano
- Ampliamento SSE_Manciano
- Area BEES_SSEU
- Cavidotto AT
- Cavidotto MT

WTGx