

SKI 36 S.r.l.
 Società soggetta ad attività di direzione e coordinamento di Statkraft AS
 Via Gerardo 9, 20123 Milano

Arch. Antonio Demajo
 Via N. del Carr. 48 - 71121 Foggia (FG)
 Tel. 0881.756251 | Fax 0881.412324
 E-Mail: a.demajo@gmail.com

dott. geol. Di Carlo Matteo
 Viale Inghis, 30, 71025 Lucera (FG)
 Ordine dei Geologi di Puglia n. 75
 Tel. Fax 0881 | Cell. 336.5340316
 E-Mail: dcarlomatteo@hotmai.com

Dott. Forestale Luigi Lupo
 Corso Roma, 110 - 71121 Foggia
 Tel. 0881.733010
 E-Mail: luigilupo@libero.it

Per. Agr. Alessandro Alebardi
 Via Francesco Azzurri, 16 - 00196 Roma
 Tel. 06.7333010
 E-Mail: alessandroalebardi@gmail.com

ARCHEOMATICA srls
 Strada Campopiano, 52 (V1)
 Cell. +39 056 4652979
 E-Mail: info@archeomatica.eu
 Web: www.archeomatica.eu

Progetto per la realizzazione di un impianto eolico composto da 5 aerogeneratori da 6,6 MW ciascuno per una potenza complessiva di 33 MW e di un sistema di accumulo elettrochimico da 18 MW sito nel Comune di Montalto di Castro (VT) e opere connesse nei Comuni di Montalto di Castro (VT) e Manciano (GR)

Oggetto: VIA_02_Vincoli ambientali e paesaggistici e studio di inserimento urbanistico
 Nome Documento: SKI36-MCAS-PAI_Piano di Assetto Idrogeologico (PAI) dei Bacini Laziali
 Descrizione Documento: Piano di Assetto Idrogeologico (PAI) dei Bacini Laziali

02	Febbraio 2023	Emissione per progetto definitivo	VEGA	Arch. A. Demajo	SKI 36
Rev.	Data	Oggetto della revisione	Elaborazione	Verifica	Approvazione
Scala:	1 : 25000				
Formato:	Codice progetto: SKI36-MCAS1				

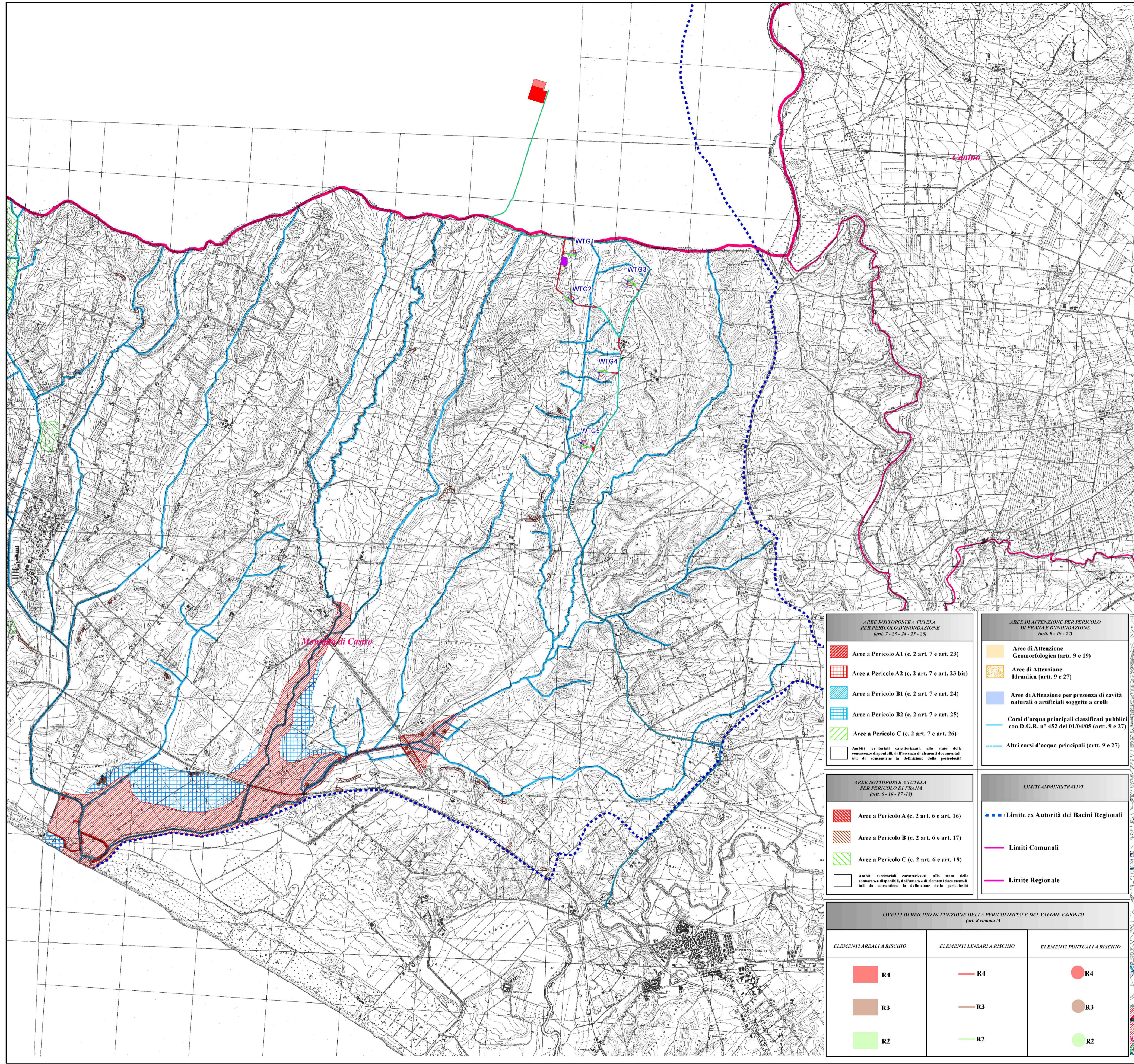

Legenda

OPERE EDILI

Aerogeneratore

- Area spazzata
- Pilino

Piazzola

- Piazzola definitiva
- Piazzola temporanea
- Piazzole ausiliarie montaggio gru

Viabilità

- Da sistemare
- Ex-novo
- Esistente
- Allargamenti temporanei

Area di cantiere

- Area di cantiere

OPERE DI CONNESSIONE

- SSE_Manciano
- Ampliamento SSE_Manciano
- Area BEES_SSEU
- Cavidotto AT
- Cavidotto MT

WTGx

AREE SOTTOPOSTE A TUTELA PER PERICOLO D'INONDAZIONE (art. 7 - 23 - 24 - 25 - 26)

- Area a Pericolo A1 (c. 2 art. 7 e art. 23)
- Area a Pericolo A2 (c. 2 art. 7 e art. 23 bis)
- Area a Pericolo B1 (c. 2 art. 7 e art. 24)
- Area a Pericolo B2 (c. 2 art. 7 e art. 25)
- Area a Pericolo C (c. 2 art. 7 e art. 26)

AREE DI ATTENZIONE PER PERICOLO DI FRANA E D'INONDAZIONE (art. 9 - 19 - 27)

- Area di Attenzione Geomorfologica (art. 9 e 19)
- Area di Attenzione Idraulica (art. 9 e 27)
- Area di Attenzione per presenza di cavità naturali o artificiali soggette a crolli
- Corsi d'acqua principali classificati pubblici con D.G.R. n° 452 del 01/04/05 (art. 9 e 27)
- Altri corsi d'acqua principali (art. 9 e 27)

AREE SOTTOPOSTE A TUTELA PER PERICOLO DI FRANA (art. 6 - 16 - 17 - 18)

- Area a Pericolo A (c. 2 art. 6 e art. 16)
- Area a Pericolo B (c. 2 art. 6 e art. 17)
- Area a Pericolo C (c. 2 art. 6 e art. 18)

LIMITI AMMINISTRATIVI

- Limite ex Autorità dei Bacini Regionali
- Limiti Comunali
- Limite Regionale

LIVELLI DI RISCHIO IN FUNZIONE DELLA PERICOLOSITA' E DEL VALORE ESPOSTO (art. 4 comma 5)

ELEMENTI AREALI A RISCHIO	ELEMENTI LINEARI A RISCHIO	ELEMENTI PUNTUALI A RISCHIO
R4	R4	R4
R3	R3	R3
R2	R2	R2