

SKI 36 S.r.l.
 Società soggetta ad attività di direzione e coordinamento di Statkraft AS
 Via Caradossio 9, 20123 Milano

VEGA sas LANDSCAPE ECOLOGY & URBAN PLANNING
 Via N. dell'Arca, 48 - 71121 Foggia (FG)
 Tel. 0881.75251 | Fax 0881.75224
 E-Mail: vega@vega.com

Arch. Antonio Demaio
 Via N. dell'Arca, 48 - 71121 Foggia (FG)
 Tel. 0881.75251 | Fax 0881.75224
 E-Mail: a.demaio@gmail.com

dot. geol. Di Carlo Matteo
 Viale Inghis, 30, 71025 Lusera (FG)
 Ordine dei Geologi di Puglia n. 75
 Tel/Fax 0881 070126 | Cell. 346.633.633
 E-Mail: carlomatteo@hotmail.com

Dott. Forestale Luigi Lupo
 Corso Roma, 110 - 71121 Foggia
 E-Mail: luigilupo@libero.it

Studio di ingegneria Dott.ssa Ing. Antonella Lupo Giordano
 Viale degli Aviatori, 73 - 71121 Foggia
 Tel/Fax 0881 070126 | Cell. 346.633.633
 E-Mail: lauragordano@gmail.com

Per. Agr. Alessandro Alebardi
 Via Francesco Azum, 16 - 00196 Roma
 Tel. 338.733020
 E-Mail: alessandroalebardi@gmail.com

ARCHEOMATICA srls
 Strada Garibaldi, 52 (VT)
 Cell. +39 338 4652719
 E-Mail: info@archeomatica.eu
 Web: www.archeomatica.eu

Progetto per la realizzazione di un impianto eolico composto da 5 aerogeneratori da 6,6 MW ciascuno per una potenza complessiva di 33 MW e di un sistema di accumulo elettrochimico da 18 MW sito nel Comune di Montalto di Castro (VT) e opere connesse nei Comuni di Montalto di Castro (VT) e Manciano (GR)

Oggetto: VIA_02_Vincoli ambientali e paesaggistici e studio di inserimento urbanistico
 Nome libretto: SKI36-MCAS-VIDRO_Aree sottoposte a vincolo idrogeologico
 Direzione libretto: Aree sottoposte a vincolo idrogeologico

02	Febbraio 2023	Emissione per progetto definitivo	VEGA	Arch. A. Demaio	SKI36
Rev.	Data	Oggetto della revisione	Elaborazione	Verifica	Approvazione
Scala:	1 : 25000				
Formato:	Codice progetto SKI36-MCAS1				

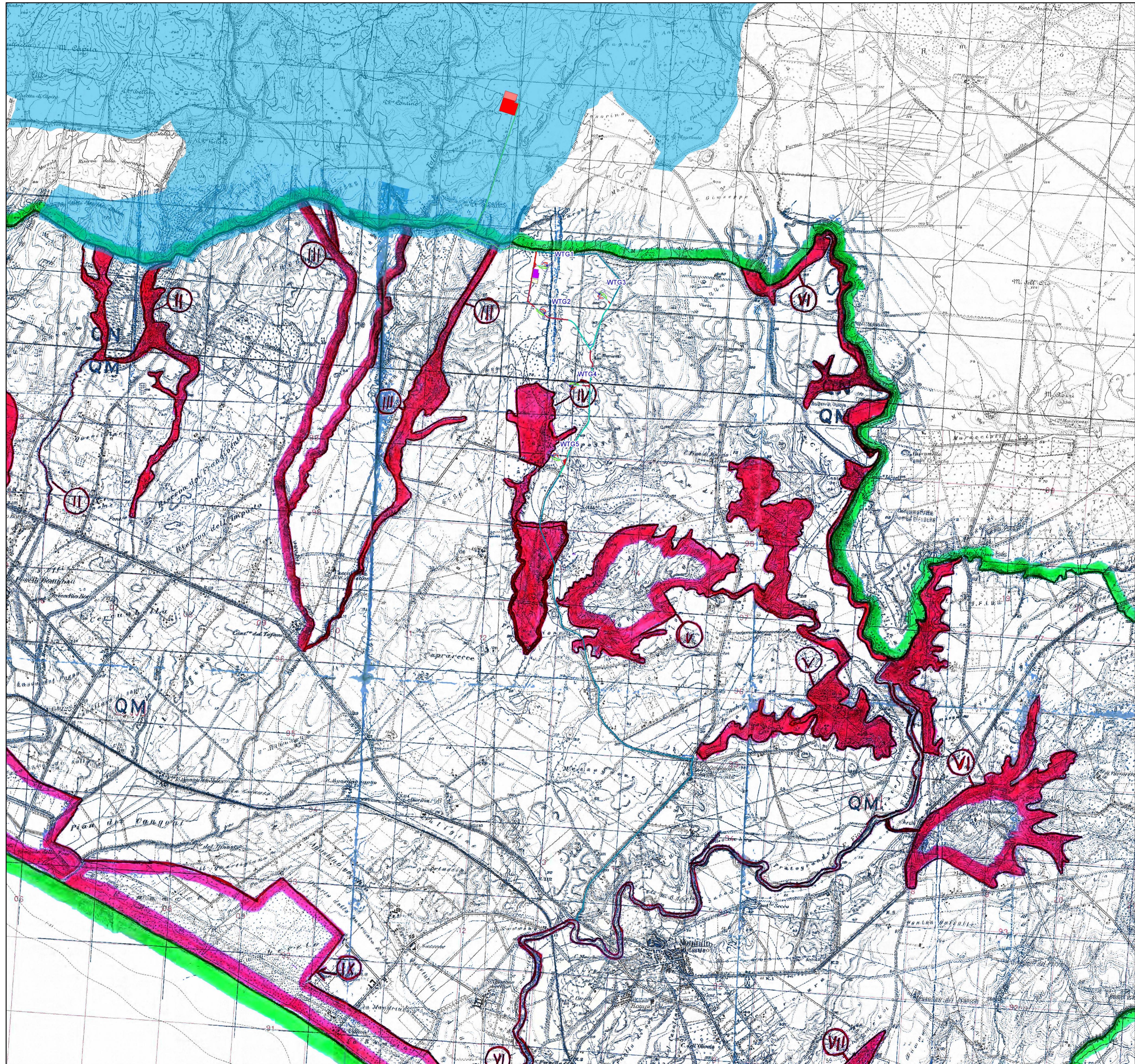

Legenda

OPERE EDILI

- Aerogeneratore
 - Area spazzata
 - Plinto
- Piazzola
 - Piazzola definitiva
 - Piazzola temporanea
 - Piazzole ausiliarie montaggio gru
- Viabilità
 - Da sistemare
 - Ex-novo
 - Esistente
 - Allargamenti temporanei
- Area di cantiere
 - Aree di cantiere
- OPERE DI CONNESSIONE**
 - SSE_Manciano
 - Ampliamento SSE_Manciano
 - Area BEES_SSEU
 - Cavidotto AT
 - Cavidotto MT

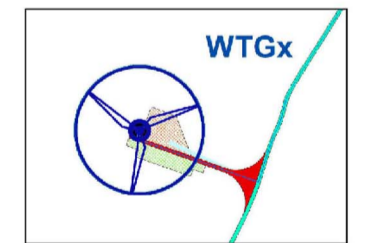

Legenda

- Vincolo Idrogeologico di cui R.D. 3267/1923 (Lazio)
- Vincolo Idrogeologico di cui R.D. 3267/1923 (Toscana)