

REGIONE LAZIO
PROVINCIA di VITERBO
COMUNE di Montalto di Castro
COMUNE di Manciano
REGIONE TOSCANA
PROVINCIA di GROSSETO

SKI 36 S.r.l.
 Società soggetta ad attività di direzione e coordinamento di Statkraft AS
 Via Caradossio 9, 20123 Milano

VEGA s3s & URBAN PLANNING
 LANDSCAPE ECOLOGY
 Via N. dell'Arca, 48 - 71121 Foggia (FG)
 Tel. 0881.756251 | Fax 1784412324
 E-Mail: oil.voga@gmail.com

Arch. Antonio Demajo
 Via N. dell'Arca, 48 - 71121 Foggia (FG)
 Tel. 0881.756251 | Fax 1784412324
 E-Mail: oil.voga@gmail.com

Dott. Forestale Luigi Lupo
 Corso Roma, 110 - 71121 Foggia
 Tel. 0881.733010
 E-Mail: luigilupo@libero.it

Per. Agr. Alessandro Alebardi
 Via Francesco Azum, 16 - 00196 Roma
 Tel. 06.7330210
 E-Mail: alessandroalebardi@gmail.com

dott. geol. Di Carlo Matteo
 Viale Inghilterra, 30, 71025 Lusera (FG)
 Ordine dei Geologi di Puglia n.75
 Tel/Fax 0881 | Cell. 336.5340316
 E-Mail: dcaromatteo@hotmail.com

Studio di ingegneria
Dott.sa Ing. Antonella Lupo Giordano
 Viale degli Aviatori, 73 - 71121 Foggia
 Tel/Fax 0881 070126 | Cell. 346.633133
 E-Mail: lauragordano@gmail.com

ARCHEOMATICA srls
 Strada Campopardo, 52 (VT)
 Cell. +39 338 4655279
 E-Mail: info@archeomatica.eu
 Web: www.archeomatica.eu

Progetto per la realizzazione di un impianto eolico composto da 5 aerogeneratori da 6,6 MW ciascuno per una potenza complessiva di 33 MW e di un sistema di accumulo elettrochimico da 18 MW sito nel Comune di Montalto di Castro (VT) e opere connesse nei Comuni di Montalto di Castro (VT) e Manciano (GR)

Folder:
 VIA_02_Vincoli ambientali e paesaggistici e studio di inserimento urbanistico

Nome libretto:
 SKI36-MCAS-POM1_Piano Operativo Comune di Manciano - Uso del suolo e vincoli art. 136 D.Lgs. 42/2004

Direzione libretto:
 Piano Operativo Comune di Manciano - Uso del suolo e vincoli art. 136 D.Lgs. 42/2004

00	Febbraio 2023	Emissione per progetto definitivo	VEGA	Arch. A. Demajo	SKI36
Rev.	Data	Oggetto della revisione	Elaborazione	Verifica	Approvazione
Scala:	1 : 25000				
Formato:	Codice progetto: SKI36-MCAS1				

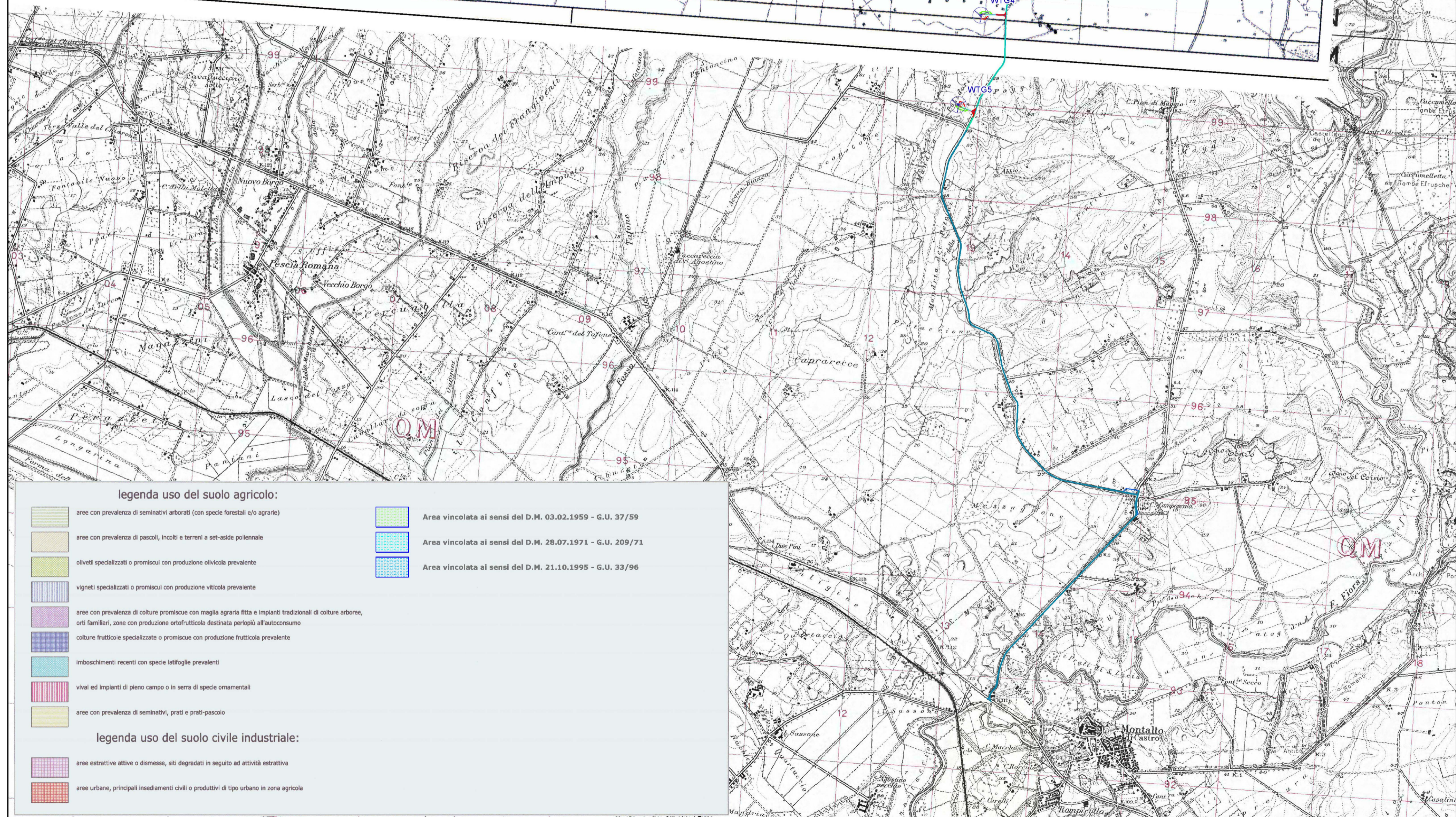
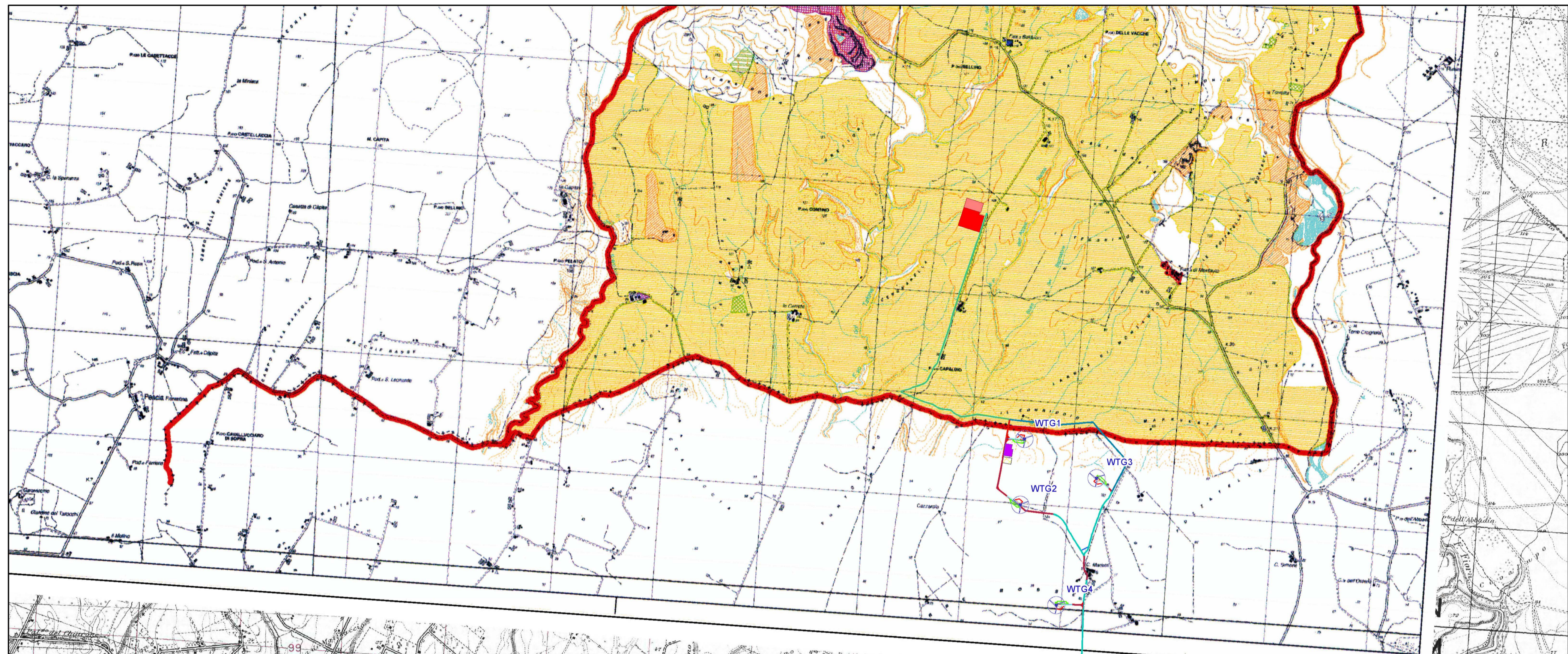

Legenda

- OPERE EDILI**
- Aerogeneratore**
- Area spazzata
 - Piinto
- Piazzola**
- Piazzola definitiva
 - Piazzola temporanea
 - Piazzole ausiliarie montaggio gru'
- Viabilità'**
- Da sistemare
 - Ex-novo
 - Esistente
 - Allargamenti temporanei
- Area di cantiere**
- Aree di cantiere
- OPERE DI CONNESSIONE**
- SSE_Manciano
 - Ampliamento SSE_Manciano
 - Area BEES_SSEU
 - Cavidotto AT
 - Cavidotto MT

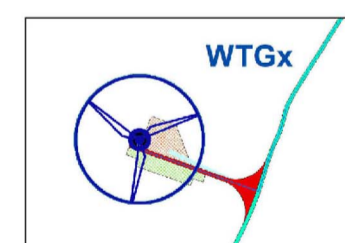

legenda uso del suolo agricolo:

- aree con prevalenza di seminativi arborati (con specie forestali e/o agrarie)
- aree con prevalenza di pascoli, incolti e terreni a set-aside polivalente
- oliveti specializzati o promiscui con produzione olivicola prevalente
- vigneti specializzati o promiscui con produzione vitivola prevalente
- aree con prevalenza di colture promiscue con maglia agraria fitta e impianti tradizionali di colture arboree, orti familiari, zone con produzione ortofrutticola destinata perlopiù all'autoconsumo
- colture frutticole specializzate o promiscue con produzione frutticola prevalente
- imboschimenti recenti con specie latifoglie prevalenti
- viali ed impianti di pieno campo o in serra di specie ornamentali
- aree con prevalenza di seminativi, prati e prati-pascolo

legenda uso del suolo civile industriale:

- aree estrattive attive o dismesse, siti degradati in seguito ad attività estrattiva
- aree urbane, principali insediamenti civili o produttivi di tipo urbano in zona agricola

Area vincolata ai sensi del D.M. 03.02.1959 - G.U. 37/59
 Area vincolata ai sensi del D.M. 28.07.1971 - G.U. 209/71
 Area vincolata ai sensi del D.M. 21.10.1995 - G.U. 33/96