



SKI 36 S.r.l.  
Società soggetta ad attività di direzione e coordinamento di Statkraft AS  
Via Ceradosso 9, 20123 Milano

**Arch. Antonio Demaio**  
Via N. dei Carr. 48 - 71121 Foggia (FG)  
Tel. 0881.756251 | Fax 1784412324  
E-Mail: a.demaio@gmail.com

**Dott. Forestale Luigi Lupo**  
Corso Roma, 110 - 71121 Foggia  
E-Mail: luigilupo@libero.it

**Per. Agr. Alessandro Aleardi**  
Via Francesco Azum, 16 - 00196 Roma  
Tel. 338.7333010  
E-Mail: alessandroaleardi@gmail.com

**dot. geol. Di Carlo Matteo**  
Viale Ingino, 30, 71025 Lusera (FG)  
Ordine dei Geologi di Puglia n.75  
Tel/Fax 0881 | Cell. 336.5340316  
E-Mail: dcarlomatteo@hotmail.com

**Stadio di ingegneria**  
**Dott.sa Ing. Antonella Laura Giordano**  
Viale degli Aviatori, 73 - 71121 Foggia  
Tel/Fax 0881 070126 | Cell. 346.653333  
E-Mail: lauragiordano@gmail.com

**ARCHEOMATICA srls**  
Strada Campogrande, 52 (VT)  
Cell. +39 338 4652219  
E-Mail: info@archeomatica.eu  
Web: www.archeomatica.eu

**Progetto per la realizzazione di un impianto eolico composto da 5 aerogeneratori da 6,6 MW ciascuno per una potenza complessiva di 33 MW e di un sistema di accumulo elettrochimico da 18 MW sito nel Comune di Montalto di Castro (VT) e opere connesse nei Comuni di Montalto di Castro (VT) e Manciano (GR)**

Objetto: VIA\_02\_Vincoli ambientali e paesaggistici e studio di inserimento urbanistico  
Nome Liberatori: SKI36-MCAS-POM2\_Piano Operativo Comune di Manciano - Vincoli di Piano  
Direttore Operativo: Piano Operativo Comune di Manciano - Vincoli di Piano

02	Febbraio 2023	Emissione per progetto definitivo	VEGA	Arch. A. Demaio	SKI36
Rev.	Data	Oggetto della revisione	Elaborazione	Verifica	Approvazione
Scala:	1 : 25000				
Formato:	Codice progetto SKI36-MCAS1				

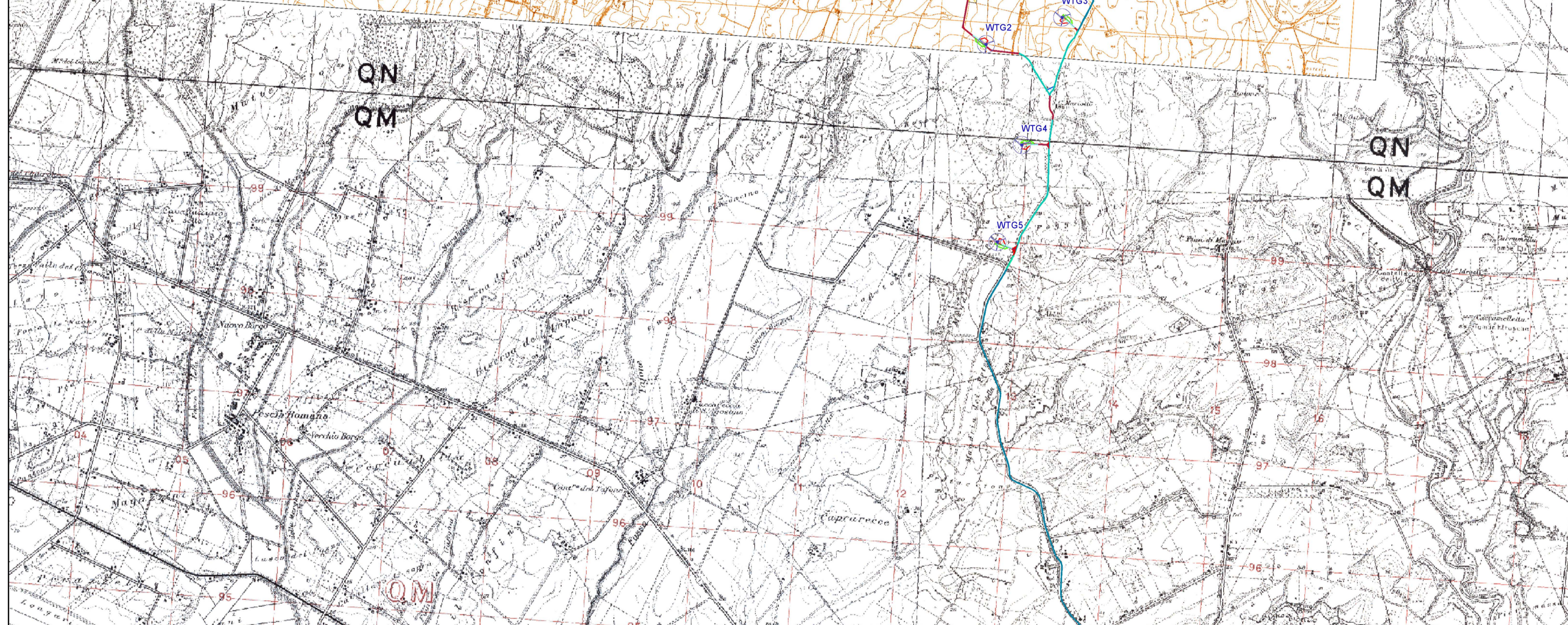
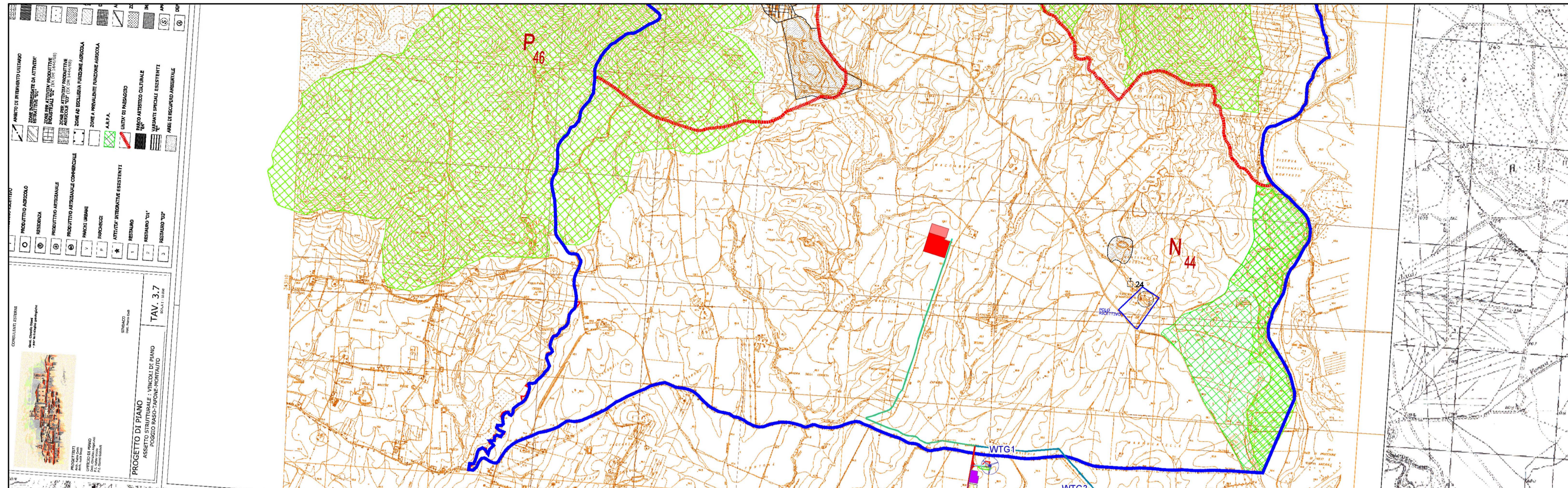

**Legenda**

- OPERE EDILI**
- Aerogeneratore
    - Area spazzata
    - Piinto
  - Piazzola
    - Piazzola definitiva
    - Piazzola temporanea
    - Piazzole ausiliarie montaggio gru'
  - Viabilità'
    - Da sistemare
    - Ex-novo
    - Esistente
    - Allargamenti temporanei
  - Area di cantiere
    - Aree di cantiere

**OPERE DI CONNESSIONE**

- SSE\_Manciano
- Ampliamento SSE\_Manciano
- Area BEES\_SSEU
- Cavidotto AT
- Cavidotto MT

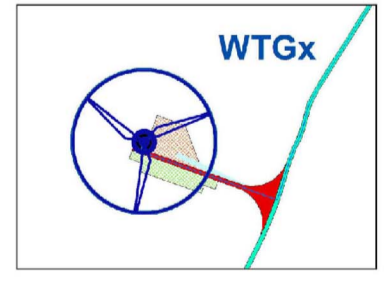

C	COMMERCIO	4	AMPLIAMENTO	[Pattern]	ZONE BOSCADE "B"	[Symbol]	CONFINE COMUNALE
A	INDUSTRIALE \ ARTIGIANALE	[Pattern]	PERCORSI TURISTICO-CULTURALI E RICREATIVI	[Pattern]	VERDE PRIVATO DI INTERESSE AMBIENTALE	[Symbol]	LIMITI DELL' U.T.O.E.
T	TURISTICO RICETTIVO	[Pattern]	AMBITO DI INTERVENTO UNITARIO	[Pattern]	CENTRI ABITATI	[Symbol]	AREE DI INFLUENZA URBANA
O	PRODUTTIVO AGRICOLO	[Pattern]	ZONE INTERESSATE DA ATTIVITA' ESTRATTIVE "D1"	[Pattern]	AREE AGRICOLE DI TUTELA DEI CENTRI STORICI	[Symbol]	AREA TUTELA MOLINO DEL BAGNO
R	RESIDENZA	[Pattern]	ZONE PER ATTIVITA' PRODUTTIVE INDUSTRIALI "D2" (EX DM 1444/68)	[Pattern]	AREE DI INTERESSE ARCHEOLOGICO	[Symbol]	AREA CINTURA TERME-MOLINO
G	PRODUTTIVO ARTIGIANALE	[Pattern]	ZONE PER ATTIVITA' PRODUTTIVE AGRICOLE "D3" (EX DM 1444/68)	[Pattern]	CAMPEGGI	[Symbol]	RECUPERO URBANISTICO
CA	PRODUTTIVO ARTIGIANALE COMMERCIALE	[Pattern]	ZONE AD ESCLUSIVA FUNZIONE AGRICOLA	[Pattern]	AREE PER ATTREZZATURE DI INTERESSE GENERALE	[Symbol]	M.F.
U	PARCHI URBANI	[Pattern]	ZONE A PREVALENTE FUNZIONE AGRICOLA	[Pattern]	DEPURATORI	[Symbol]	LOCALIZZAZIONI CONSEQUENTI A PATTO TERRITORIALE
P	PARCHEGGI	[Pattern]	A.R.P.A.	[Pattern]	ARREDO VEGETAZIONALE	[Symbol]	POLO RICETTIVO
*	ATTIVITA' INTEGRATIVE ESISTENTI	[Pattern]	UNITA' DI PAESAGGIO	[Pattern]	ZONA ARTIGIANALE MISTA	[Symbol]	S.I.R.
1	RESTAURO	[Pattern]	PARCO ARTISTICO CULTURALE	[Pattern]	IMPIANTI SPORTIVI		
2	RESTAURO "D1"	[Pattern]	VARIANTI SPECIALI ESISTENTI	[Pattern]	APPROVVIGIONAMENTO ACQUE		
3	RESTAURO "D3"	[Pattern]	AREE DI RECUPERO AMBIENTALE	[Pattern]	DEPOSITO ACQUEDOTTO		