

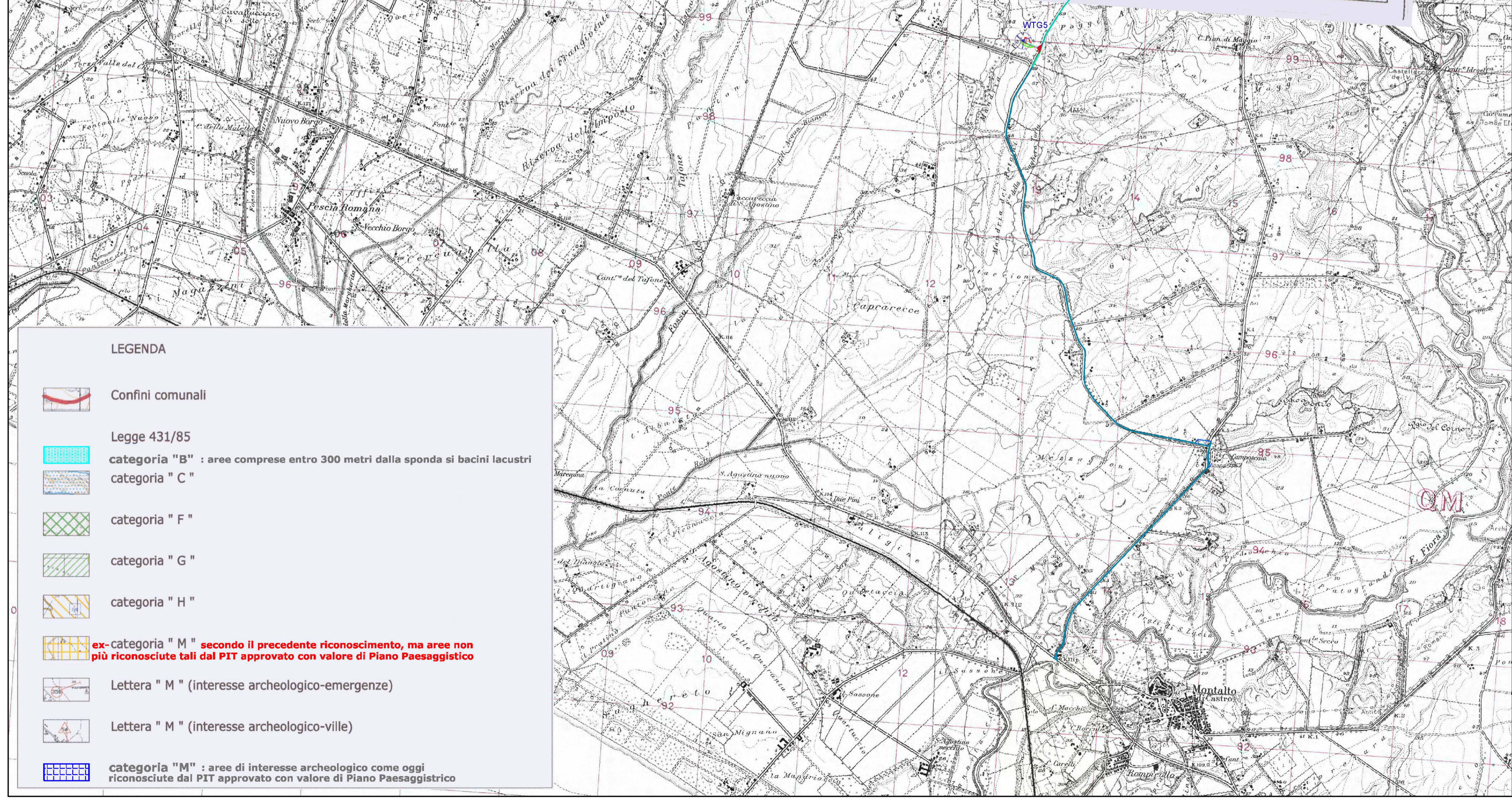

	Arch. Antonio Demaio Via N. del Carr. 48 - 71121 Foggia (FG) Tel. 0881.756251 Fax 0784412324 E-Mail: a.demaio@gmail.com		dott. geol. Di Carlo Matteo Viale degli Aviatori, 30 - 71025 Lusera (FG) Ordine dei Geologi di Puglia n.75 Tel./Fax 0881 070126 Cell. 336.5340316 E-Mail: carlotmatteo@hotmail.com
	Dott. Forestale Luigi Lupo Corso Roma, 110 - 71121 Foggia Tel. 0881.733010 E-Mail: luigilupo@libero.it		Studio di ingegneria Dott.ssa Ing. Antonella Lupo Giordano Viale degli Aviatori, 73 - 71121 Foggia Tel./Fax 0881 070126 Cell. 346.653333 E-Mail: lauragordano@gmail.com
	Per. Agr. Alessandro Alebardi Via Francesco Azzurri, 16 - 00196 Roma Tel. 06.7333010 E-Mail: alessandroalebardi@gmail.com		ARCHEOMATICA srls Strada Campopardo, 52 (VT) Cell. +39 338 4652219 E-Mail: info@archeomatica.eu Web: www.archeomatica.eu
Progetto per la realizzazione di un impianto eolico composto da 5 aerogeneratori da 6,6 MW ciascuno per una potenza complessiva di 33 MW e di un sistema di accumulo elettrochimico da 18 MW sito nel Comune di Montalto di Castro (VT) e opere connesse nei Comuni di Montalto di Castro (VT) e Manciano (GR)			
Foglio: VIA_02_Vincoli ambientali e paesaggistici e studio di inserimento urbanistico			
Nome Liberatori: SKI36-MCAS-POM3_Piano Operativo Comune di Manciano - Vincoli sovraordinati			
Direzione Liberatori: Piano Operativo Comune di Manciano - Vincoli sovraordinati			
02	Febbraio 2023	Emissione per progetto definitivo	VEGA, Arch. A. Demaio, SKI36
Rev.	Data	Oggetto della revisione	Elaborazione, Verifica, Approvazione
Scala:	1 : 25000		
Formato:	Codice progetto: SKI36-MCAS1		

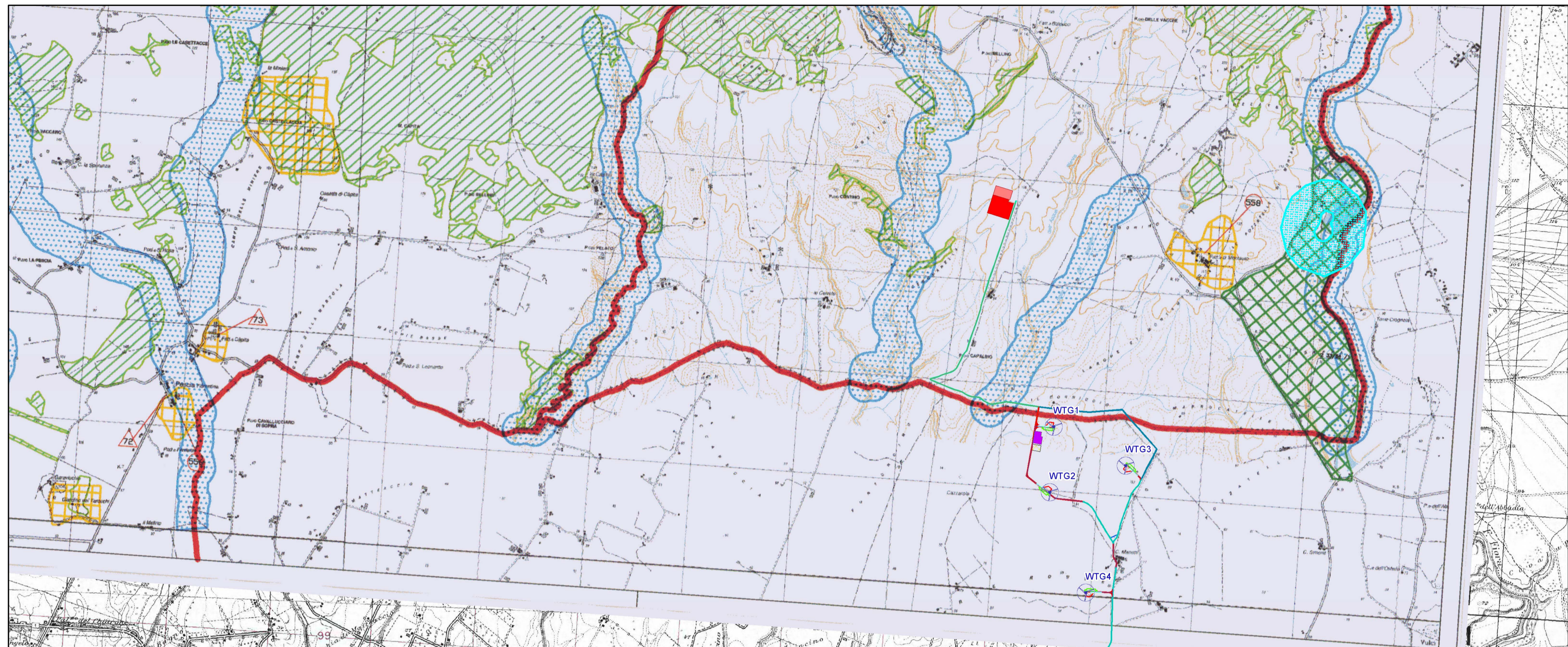

Legenda

- OPERE EDILI**
- Aerogeneratore**
- Area spazzata
 - Plinto
- Piazzola**
- Piazzola definitiva
 - Piazzola temporanea
 - Piazzole ausiliarie montaggio gru'
- Viabilità'**
- Da sistemare
 - Ex-novo
 - Esistente
 - Allargamenti temporanei
- Area di cantiere**
- Aree di cantiere
- OPERE DI CONNESSIONE**
- SSE_Manciano
 - Ampliamento SSE_Manciano
 - Area BEES_SSEU
 - Cavidotto AT
 - Cavidotto MT

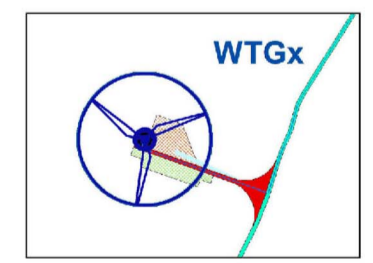

LEGENDA	
	Confini comunali
	Legge 431/85 categoria "B" : aree comprese entro 300 metri dalla sponda di bacini lacustri
	categoria "C"
	categoria "F"
	categoria "G"
	categoria "H"
	ex-categoria "M" secondo il precedente riconoscimento, ma aree non più riconosciute tali dal PIT approvato con valore di Piano Paesaggistico
	Lettera "M" (interesse archeologico-emergenze)
	Lettera "M" (interesse archeologico-ville)
	categoria "M" : aree di interesse archeologico come oggi riconosciute dal PIT approvato con valore di Piano Paesaggistico