

| | | | |
|--|-------------------------------------|---|--|
| <p>REGIONE LAZIO PROVINCIA di VITERBO</p> | <p>COMUNE di Montalto di Castro</p> | <p>COMUNE di Manciano</p> | <p>REGIONE TOSCANA PROVINCIA di GROSSETO</p> |
| <p>SKI 36 S.r.L. Società soggetta ad attività di direzione e coordinamento di Statkraft AS Via Carefossò 9, 20123 Milano</p> | | | |
| <p>VEGA sas LANDSCAPE ECOLOGY & URBAN PLANNING Via S. Maria, 10 - 00187 Roma (RM) Tel. +39 06 4981111 - Fax +39 06 4981112 E-Mail: info@vegasas.it</p> | | | |
| <p>Arch. Antonio Demiaio Via N. dell'Arte, 48 - 71121 Foggia (FG) Tel. +39 0881 796251 - Fax +39 0881 72424 E-Mail: a.demiaio@antoniademiaio.it</p> | | <p>dott. geol. Di Carlo Matteo Via Virgilio, 30 - 71060 Lucera (FG) Ordine dei Geologi di Puglia n. 75 Tel. +39 0881 - Cell. +39 338 534819 E-Mail: dcarlomatteo@tin.it</p> | |
| <p>Dott. Forestale Luigi Lupo Corso Roma, 110 - 71121 Foggia (FG) E-Mail: l.lupo@forestale.it</p> | | <p>Studio di ingegneria Dott.ssa Ing. Antonella Lorenzini Via degli Avanzi, 12 - 71121 Foggia (FG) Tel. +39 0881 070126 - Cell. +39 338 534819 E-Mail: studioingegneriacorona@gmail.com</p> | |
| <p>Per. Agr. Alessandro Aleardi Via Francesco Acciani, 16 - 00165 Roma (RM) Tel. +39 06 7390210 E-Mail: alessandroaleardi@gmail.com</p> | | <p>ARCHEOMATICA eris Strada Casapoggio, 52 (VT) Cell. +39 338 495279 E-Mail: info@archeomatica.eu Web: www.archeomatica.eu</p> | |
| <p>Progetto per la realizzazione di un impianto eolico composto da 5 aerogeneratori da 6,6 MW ciascuno per una potenza complessiva di 33 MW e di un sistema di accumulo elettrochimico da 18 MW sito nel Comune di Montalto di Castro (VT) e opere connesse nei Comuni di Montalto di Castro (VT) e Manciano (GR)</p> | | | |
| <p>Fase: VIA_02_Tavolo progetto definitivo</p> | | | |
| <p>Nome Edificio: SKI36-MCAS-IGM_Corografia d'inquadramento su igm</p> | | | |
| <p>Descrizione Edificio: Corografia d'inquadramento su igm</p> | | | |
| 00 | Febbraio 2023 | Emissione per progetto definitivo | VEGA Arch. A. Demiaio SKI 36 |
| Rev. | 01 | Elaborazione | Elaborazione Verifica Approvazione |
| Scala: | 1:15 000 | | |
| Formato: | Codice progetto SKI36-MCAS1 | | |

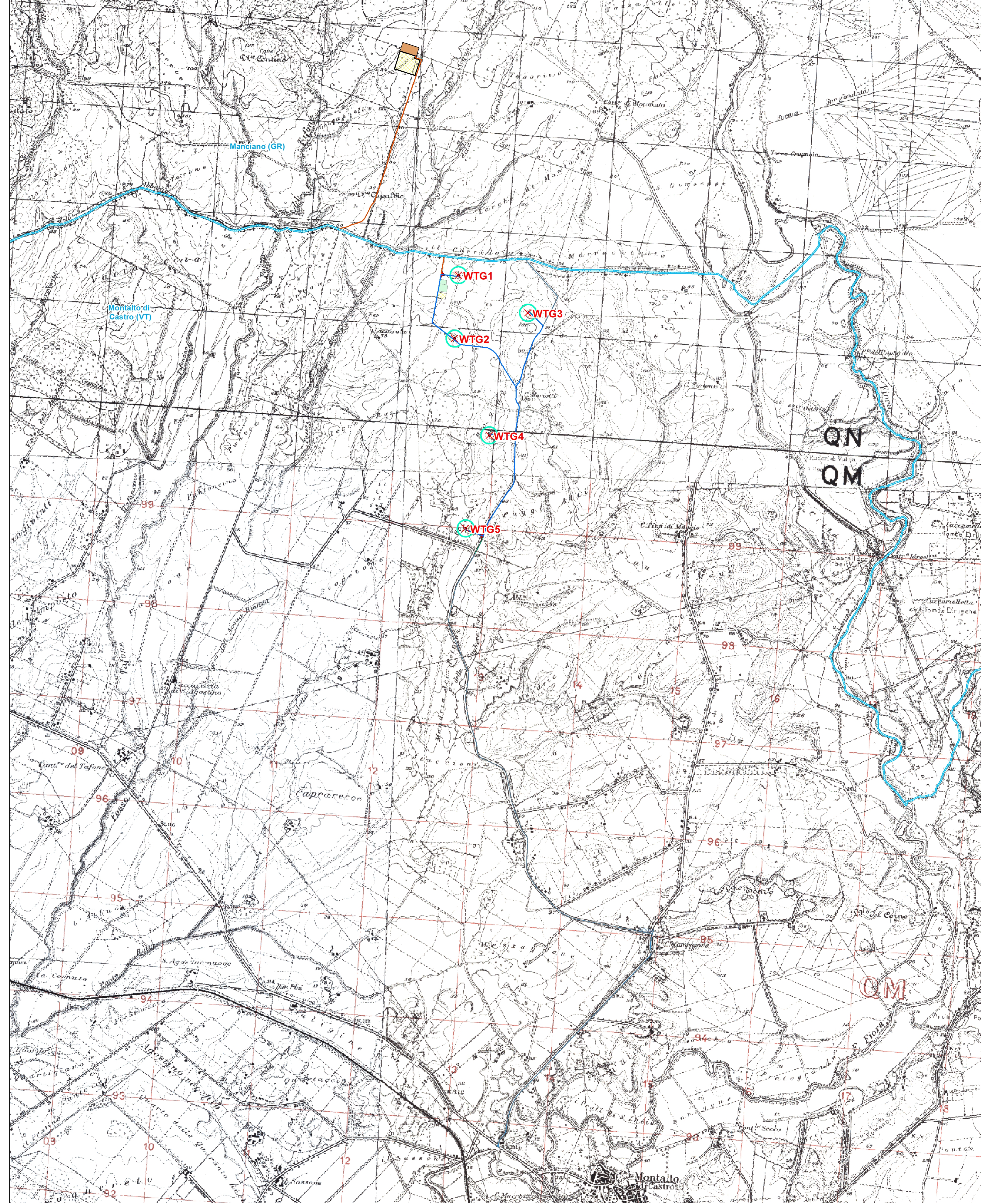

- Opere di progetto**
- WTG
 - Cavidotto AT
 - Cavidotto MT
 - Area spazzata
 - Area BESS - SSEU
 - SSE Manciano
 - Aree di cantiere
 - Ampliamento SSE Manciano
 - Allargamenti temporanei
 - Piazzola definitiva
 - Piazzola temporanea
 - Plinto
 - Strade da sistemare
 - Strade ex-novo
 - nessun intervento
 - Piazzole ausiliarie montaggio gru

- Altre informazioni**
- Limite Comunale