

REGIONE LAZIO
PROVINCIA di VITERBO

COMUNE di Montalto di Castro

COMUNE di Manciano

REGIONE TOSCANA
PROVINCIA di GROSSETO

SKI 36 S.r.L.
Società soggetta ad attività di direzione o coordinamento di Stakraft AS
Via Francesco 9, 00123 Milano

Arch. Antonio Demalo
Via N. dell'Arte, 48 - 71121 Foggia (FG)
Tel. 0881 792811 Fax 0881 792824
E-Mail: at.demalo@netcom.it

dott. geol. Di Carlo Matteo
Viale Virgilio, 30, 71102 Lioni (FG)
Cassa di Geologia di Foggia (FG)
Tel. Fax 0881 071201 (Cod. 3462) 3463
E-Mail: mc.dicarlo@netcom.it

Dott. Forestale Luigi Lupo
Corso Roma, 110 - 71121 Foggia
E-Mail: lupo@forestal.it

**Studio di ingegneria
Dott.ssa Ing. Antonella Lupo**
Via degli Aranci, 75 - 71121 Foggia
Tel. Fax 0881 071201 (Cod. 3462) 3463
E-Mail: luopostudio@netcom.it

Per. Agr. Alessandro Alebardi
Via Francesco 9, 00123 Milano
Tel. 02 29421211
E-Mail: alessandroalebardi@stakraft.it

ARCHEOMATICA srls
Strada Caruggiolo, 30 (PT)
Tel. +39 0574 492079
E-Mail: info@archeomatica.it
Web: www.archeomatica.it

Progetto per la realizzazione di un impianto eolico composto da 5 aerogeneratori da 6,5 MW ciascuno per una potenza complessiva di 33 MW e di un sistema di accumulo elettromeccanico da 18 MW sito nel Comune di Montalto di Castro (VT) e opere connesse nei Comuni di Montalto di Castro (VT) e Manciano (GR)

nome: VIA_02_Tavole progetto definitivo

nome cantiere: SKI36-MCAS-ORTO_Planimetria di progetto su base ortofoto

descrizione cantiere: Planimetria di progetto su base ortofoto

Rev.	Data	Descrizione della revisione	Elaborazione	Verifica	Approvazione
01	Febbraio 2023	Emissione per progetto definitivo	VEGA	Arch. A. Demalo	SKI 36

Scale: Varie

Formato: Codice progetto: **SKI36-MCAS1**

RIQUADRO 1 - Scala 1:2000
Comune di Montalto di Castro (VT)



RIQUADRO 2 - Scala 1:2000
Comune di Montalto di Castro (VT)

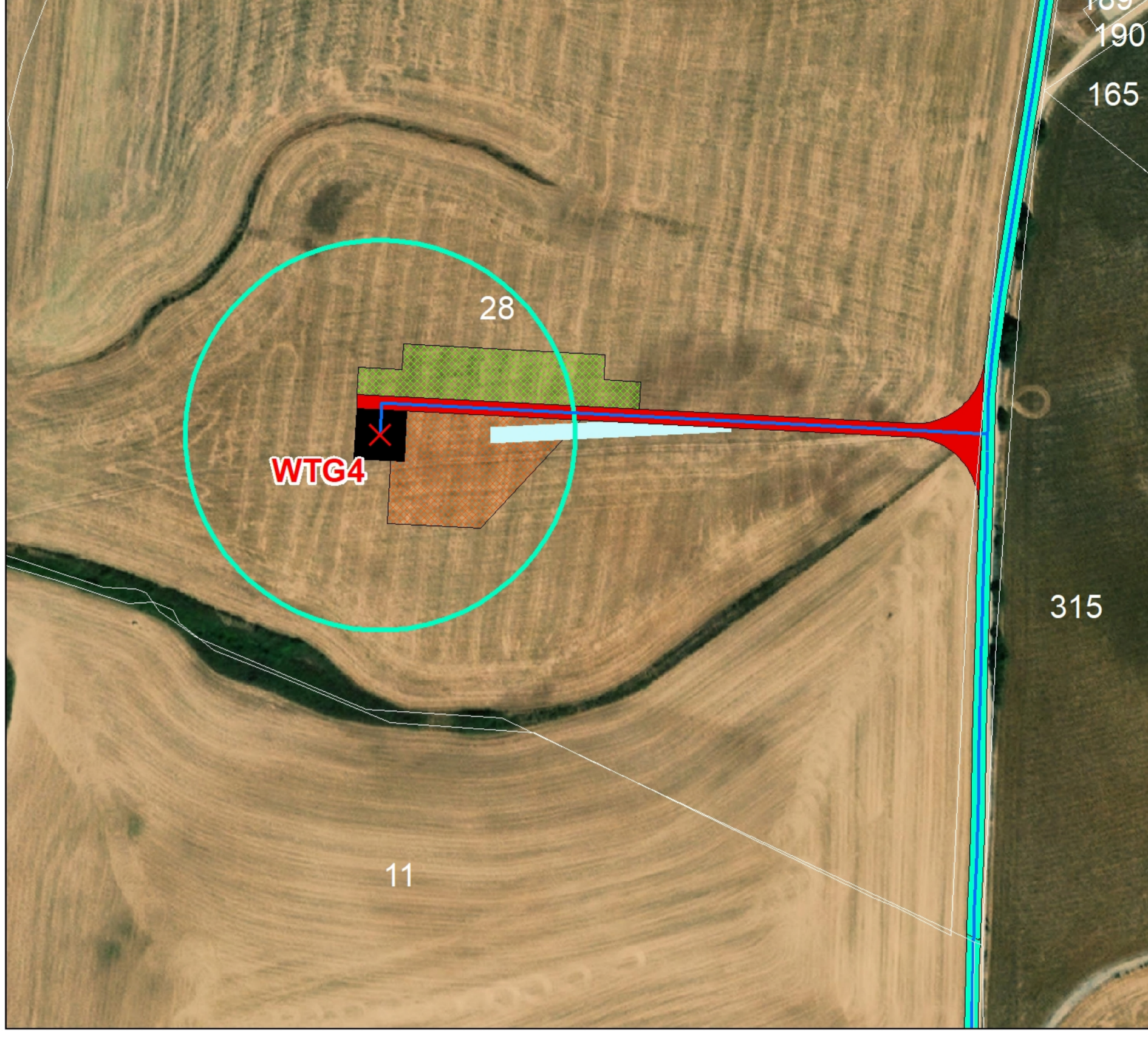

RIQUADRO 3 - Scala 1:2000
Comune di Montalto di Castro (VT)

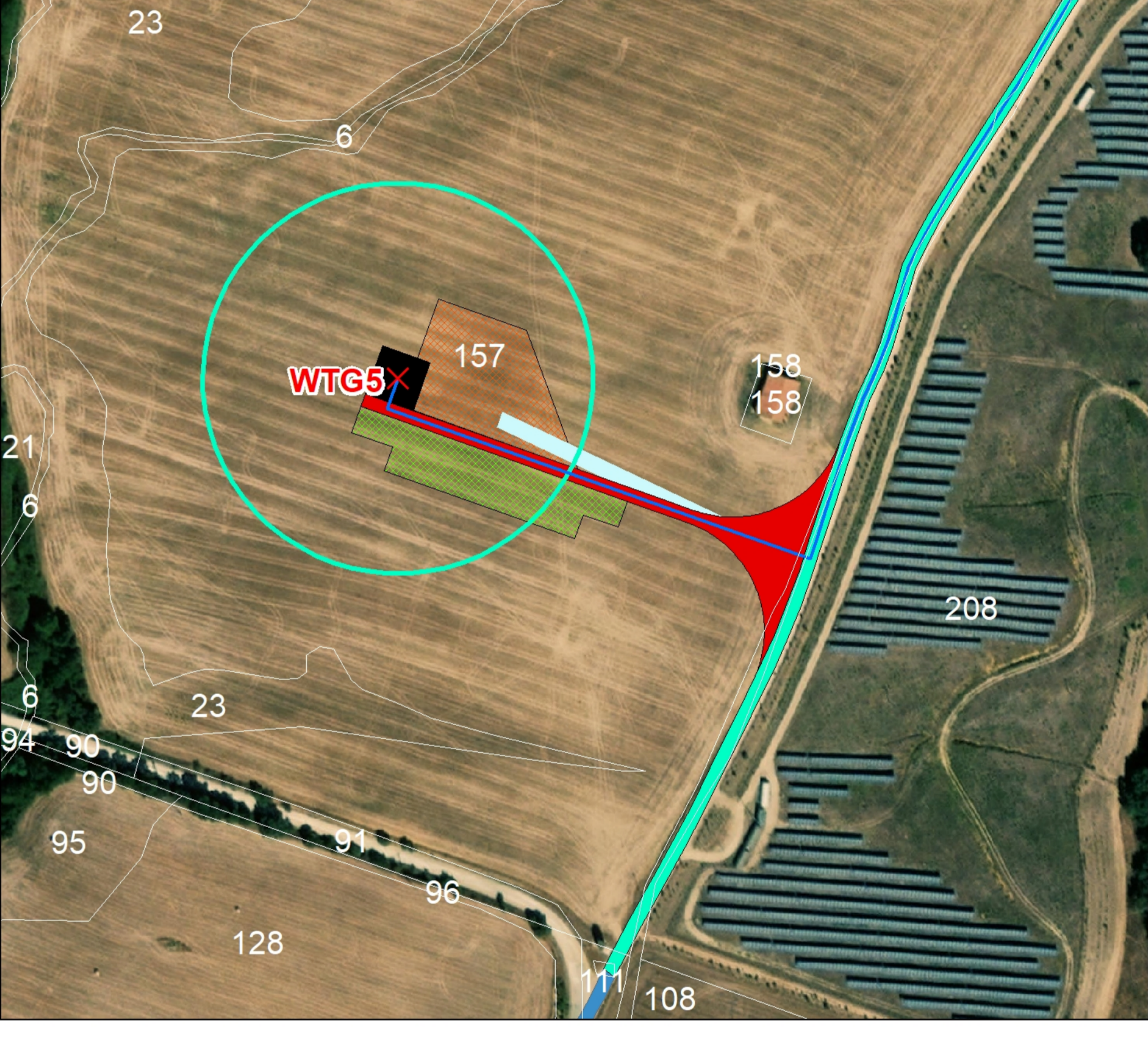

RIQUADRO 4 - Scala 1:5000
Comune di Manciano (GR)

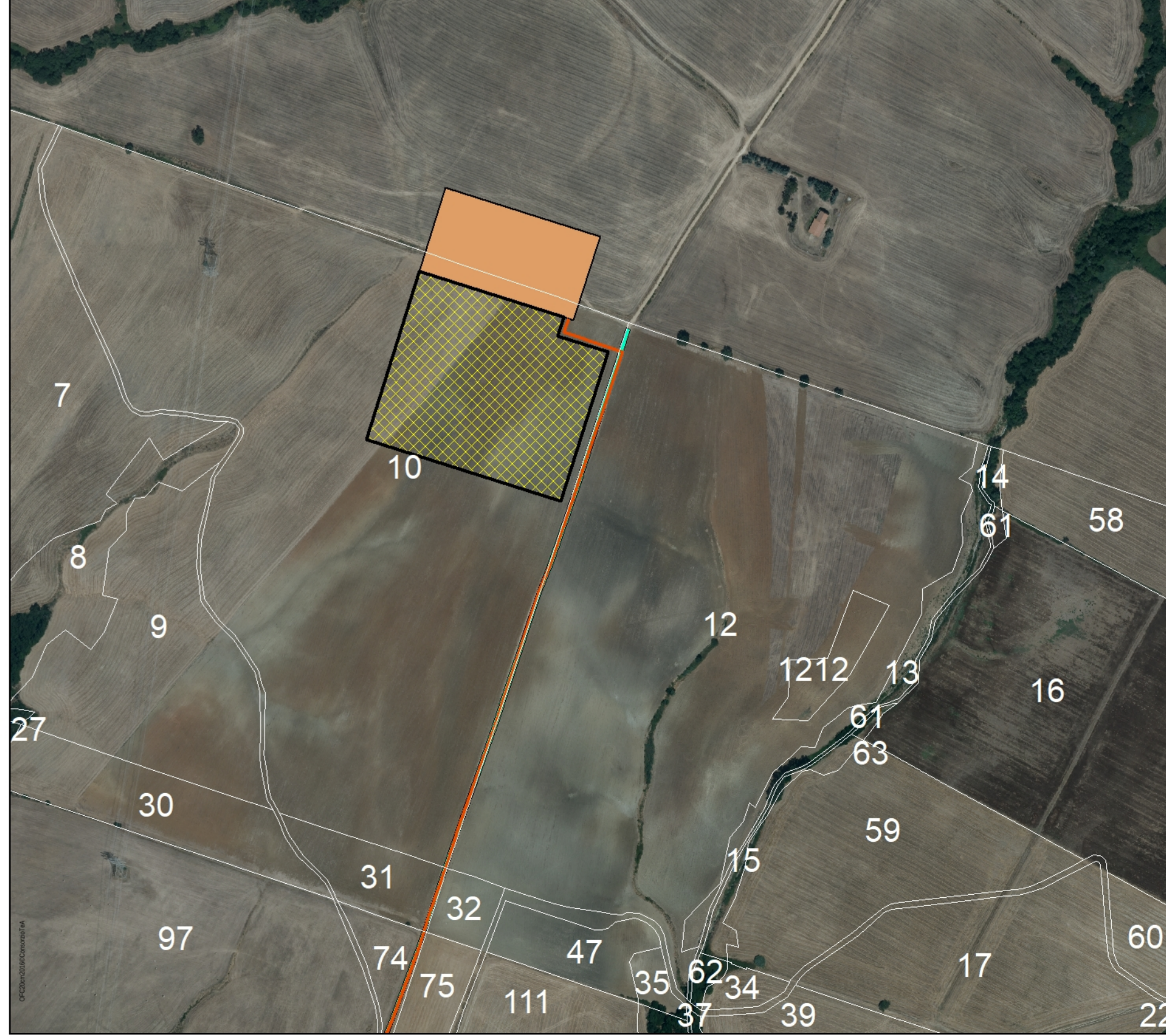

- Opere di progetto**
- ✕ WTG
 - Caviodotto AT
 - Caviodotto MT
 - Area spazzata
 - Area BESS - SSEU
 - SSE Manciano
 - Aree di cantiere
 - Ampliamento SSE Manciano
 - Allargamenti temporanei
 - Piazzola definitiva
 - Piazzola temporanea
 - Pinto
 - Strade da sistemare
 - Strade ex-novo
 - nessun intervento
 - Piazzole ausiliarie montaggio gru

