Firmato digitalmente da:
DEMAIO ANTONIO
Firmato il 24/05/2023 19:11
Seriale Certificato: 969437999252553861764970877985724511 94
Valido dal 24/09/2020 al 24/09/2023
ArubaPEC S.p.A. NG CA 3

REGIONE LAZIO | PROVINCIA di VITERBO | COMUNE di Montalto di Castro | COMUNE di Manciano | REGIONE TOSCANA | PROVINCIA di GROSSETO

SKI 36 S.r.L.
Società soggetta ad attività di direzione e coordinamento di Statkraft AS
Via Caradosso 9, 20123 Milano

Progettazione Coordinamento	**VEGA sas** LANDSCAPE ECOLOGY & URBAN PLANNING Via delle Ciaiei, 45 - 71121 Foggia - Tel. 0881.756251 - Fax 0784412324 mail: info@archvega.eu - website: www.studiovega.eu
Studi Ambientali e Paesaggistici	**Arch. Antonio Demaio** Via N. delli Ciaiei, 45 - 71121 Foggia (FG) Tel. 0881.756251 | Fax 1784412324 E-Mail: sit.vega@gmail.com
Studio Geologico-Idrologico	**dott. geol. Di Carlo Matteo** Viale Virgilio, 30, 71036 Lucera (FG) Ordine dei Geologi di Puglia n.75 Tel./Fax 0881. | Cell. 335.5340316 E-Mail: dicarlomatteo@hotmail.com
Studi Naturalistici e Forestali	**Dott. Forestale Luigi Lupo** Corso Roma, 110 - 71121 Foggia E-Mail: lugilupo@libero.it
Studio Idraulico	**Studio di ingegneria Dott.sa Ing. Antonella Laura Giordano** Viale degli Aviatori, 73 - 71121 Foggia Tel./Fax 0881.070125 | Cell. 3466238[illegible] E-Mail: lauragiordano@gmail.com
Uso Suolo	**Per. Agr. Alessandro Alebardi** Via Francesco Azzuni, 16 - 00165 Roma Tel. 338.7390210 E-Mail: alessandroalebardi@gmail.com
Studio archeologico	**ARCHEOMATICA srls** Strada Campogrande, 52 (VT) Cell. +39 338 4656279 E-Mail: info@archeomatica.eu Web: www.archeomatica.eu
Opera	**Progetto per la realizzazione di un impianto eolico composto da 5 aerogeneratori da 6,6 MW ciascuno per una potenza complessiva di 33 MW e di un sistema di accumulo elettrochimico da 18 MW sito nel Comune di Montalto di Castro (VT) e opere connesse nei Comuni di Montalto di Castro (VT) e Manciano (GR)**
Oggetto	Fonte: VIA_02_Tavole progetto definitivo Nome Elaborato: SKI36-MCAS-INTERD_Planimetria interdistanze Descrizione Elaborato: Planimetria interdistanze

Rev.	Date	Oggetto della revisione	Elaborazione	Verifica	Approvazione
00	Febbraio 2023	Emissione per progetto definitivo	VEGA	Arch. A. Demaio	SKI 36

Scala: 1:5 000
Formato:
Codice progetto SKI36-MCAS1

Opere di progetto
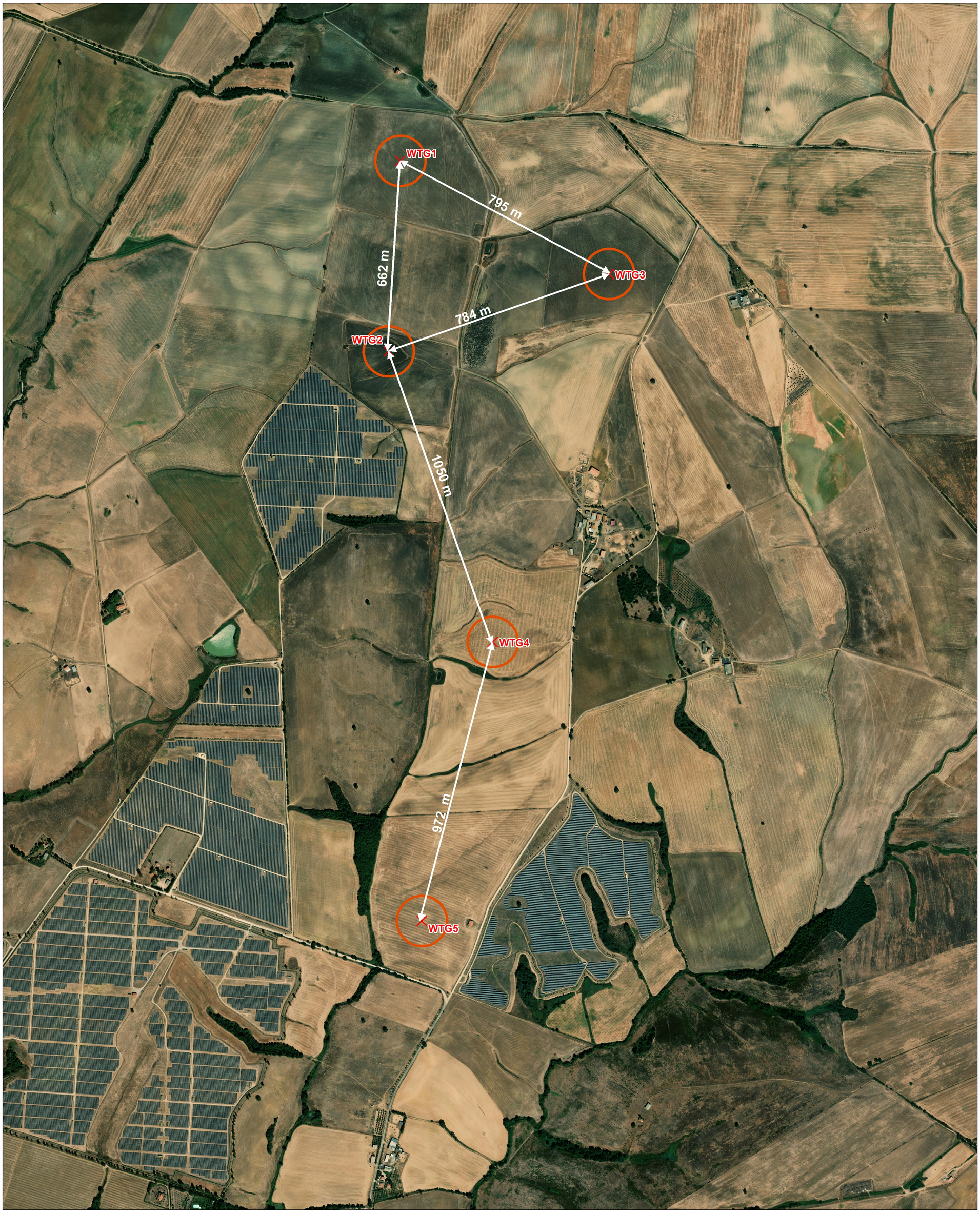
- WTG
- Area spazzata
- AREA SPAZZATA = D = 170 m