Firmato digitalmente da:

REGIONE LAZIO | DEMAIO ANTONIO | REGIONE TOSCANA

PROVINCIA di VITERBO | COMUNE di Montalto di Castro | Firmato il 24/05/2023 18:56 | COMUNE di Manciano | PROVINCIA di GROSSETO

Seriale Certificato: 9694379992525538617649708779857245119 4

Valido dal 14/06/2020 al 24/05/2023

ARUBAPEC S.p.A.NG CA 3

SKI 36 S.r.L.
Società soggetta ad attività di direzione e coordinamento di Dalkraft A3
Via Carlo Ottavio 3, 20127 Milano

Progettista	**VEGA** S.R.L. A GREEN FUTURE. LANDSCAPE ECOLOGY & GREEN PLANNING. Via Tuscolana, 1003 - 00174 Roma (RM) - Tel. 06 94539000 - Fax 06 94539000 - www.vegasrl.eu - P.IVA 14243311009
Dott. Agronomo	**Arch. Antonio Demaio** Viale Cipro, 20 - 58100 Grosseto (FR) Tel. 0861 55201 / Fax 1784410524 E-Mail: ad.vega@gmail.com
Dott. Geologo	**dott. geol. Di Carlo Matteo** Viale Cipro, 20 - 58100 Grosseto (FR) Tel. 0861 55201 / Fax 1784410524 Cell. +39 - 338 - 3104274 E-Mail: dicarlomatteo@hotmail.com
Dott. Forestale	**Dott. Forestale Luigi Lupo** Casa Rossa 115 - 71121 Foggia E-Mail: luglupo@libero.it
Studio Ambiente	**Studio di ingegneria Dott.ssa Ing. Antonella Lo Sapio** Via Cesare Battisti, 53 - 90139 Palermo Tel./Fax 091 6120126 / Cell. 348 8221854 E-Mail: lasapioantonella@pec.ordingpa.org
Tecnico	**Per. Agr. Alessandro Alebardi** Via Francesco Acton, 38 - 00195 Roma Tel. 338 7330210 E-Mail: alessandroalebardi@gmail.com
Archeologo	**ARCHEOMATICA srls** Strada Campagnatica, 32/C/D Cell. +39 338 4086279 E-Mail: info@archeomatica.it E-Mail PEC: archeomatica@pec.it

Titolo: **Progetto per la realizzazione di un impianto eolico composto da 5 aerogeneratori da 6,6 MW ciascuno per una potenza complessiva di 33 MW e di un sistema di accumulo elettrochimico da 18 MW sito nel Comune di Montalto di Castro (VT) e opere connesse nei Comuni di Montalto di Castro (VT) e Manciano (GR)**

Elaborato: VIA_02_Elaborati elettrici di rete

Nome Elaborato: SKI36-MCAS-CTR_Planimetria SEU - BESS su CTR + CATASTALE (BESS + SSEU)

Descrizione Elaborato: Planimetria SEU - BESS su CTR + CA"ASTALE (BESS + SSEU)

Rev.	Data	Oggetto della revisione	Elaborazione	Verifica	Approvazione
00	Febbraio 2023	Emissione per progetto definitivo	VEGA	Arch. A. Demaio	SKI 36

Scala: 1:500 | Codice progetto: SKI36-MCAS1

Firmato:

Opere di progetto
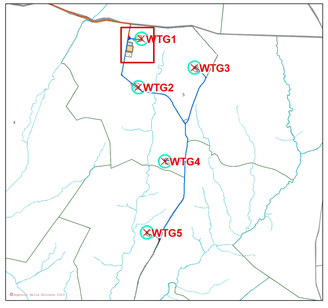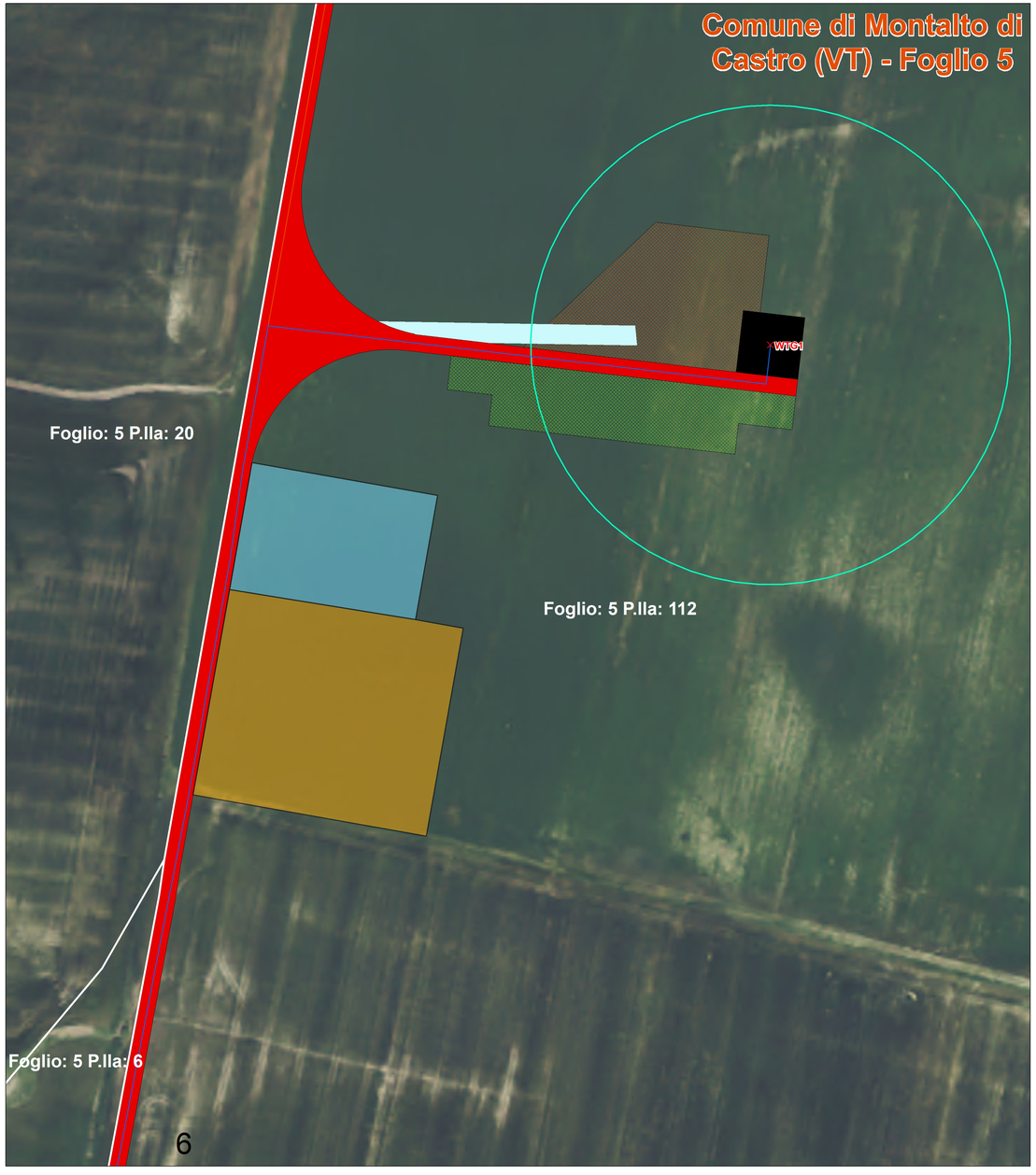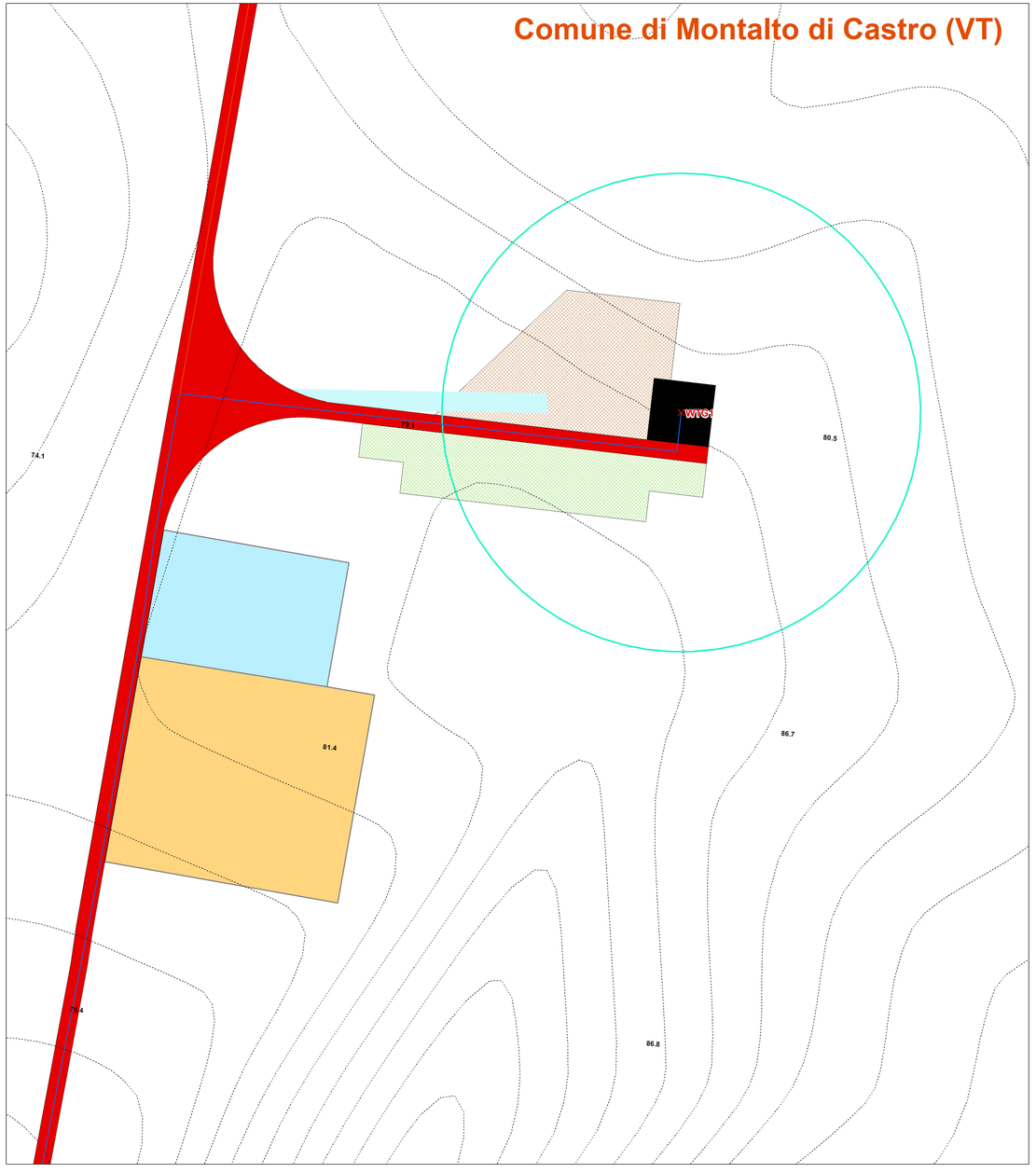
- WTG
- Cavidotto AT
- Cavidotto MT
- Area spazzata
- BESS
- Stazione Elettrica di Utenza
- SSE Manciano
- Allargamenti temporanei
- Piazzola definitiva
- Piazzola temporanea
- Plinto
- Strade da sistemare
- Strade ex-novo
- nessun intervento
- Piazzole ausiliarie montaggio gru