

- LEGENDA**
- Area impianto
 - Cavidotto AT (36kV) di collegamento alla RTN
 - Confini Comunali

- PIANO TERRITORIALE PAESAGGISTICO REGIONALE TAVOLA A - SISTEMI ED AMBITI DI PAESAGGIO**
- SISTEMA DEL PAESAGGIO NATURALE**
- Paesaggio Naturale
 - Paesaggio Naturale di Continuità
 - Paesaggio Naturale Agrario
 - coste marine, lacuali e corsi d'acqua
- SISTEMA DEL PAESAGGIO AGRARIO**
- Paesaggio Agrario di Valore
 - Paesaggio Agrario di Continuità
- SISTEMA DEL PAESAGGIO INSEDIATIVO**
- Paesaggio dei Centri e Nuclei Storici
 - Paesaggio degli Insediamenti Urbani
 - Paesaggio degli Insediamenti in Evoluzione
 - Aree di visuale

fonte: REGIONE LAZIO PTPR

REGIONE LAZIO
PROVINCIA DI VITERBO
COMUNE DI VALENTANO
COMUNE DI ISCHIA DI CASTRO

PROGETTO DI UN IMPIANTO AGROVOLTAICO DENOMINATO "GREENHILL" - PROGETTO VALENTANO, DI POTENZA DI PICCO PARI A 30,525 MWp E POTENZA NOMINALE PARI A 29,072 MWac, DA REALIZZARSI NEI COMUNI DI VALENTANO ED ISCHIA DI CASTRO, PROVINCIA DI VITERBO.



Procedimento di Valutazione di Impatto Ambientale ai sensi del D Lgs. 152/2006 e s.m.i.

Società proponente

ICA NOU SRL
Via Giuseppe Ferrari 12
00195 Roma (Italia)
C.F. / P.IVA 16450681008

Codice	Scala	Titolo elaborato			
ICA_055_TAV07_A	1:10.000	Inquadramento vincolistico dell'opera su PTPR - Tavola A			
Revisione	Data	Descrizione	Eseguito	Verificato	Approvato
0.0	12/05/2023	Prima emissione per procedura di VIA	IA	CS	DLP

Le informazioni incluse in questo documento sono proprietà di Ingenium Capital Alliance, S.L. (Spain). Qualsiasi totale o parziale riproduzione è proibita senza il consenso scritto di Capital Alliance.

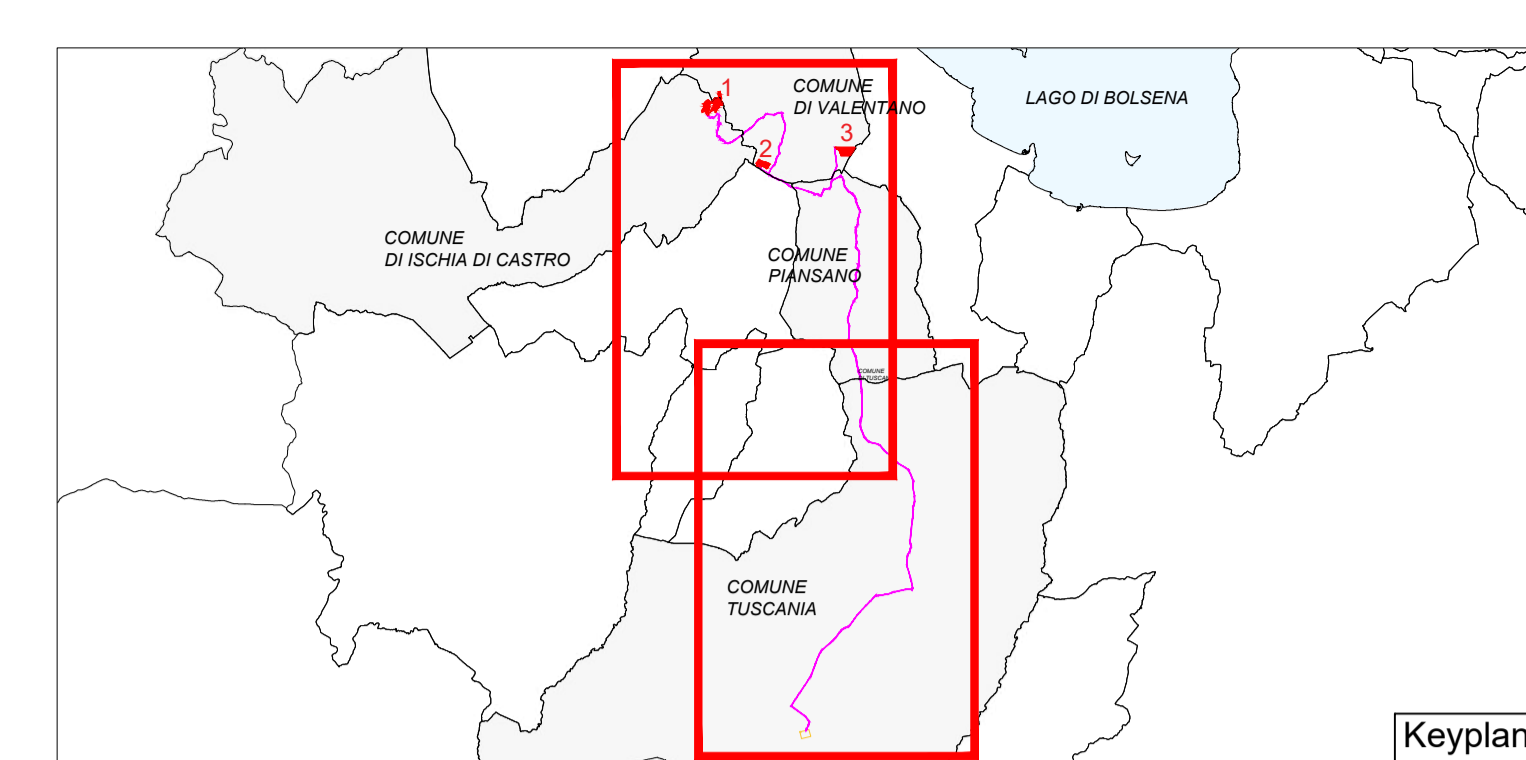
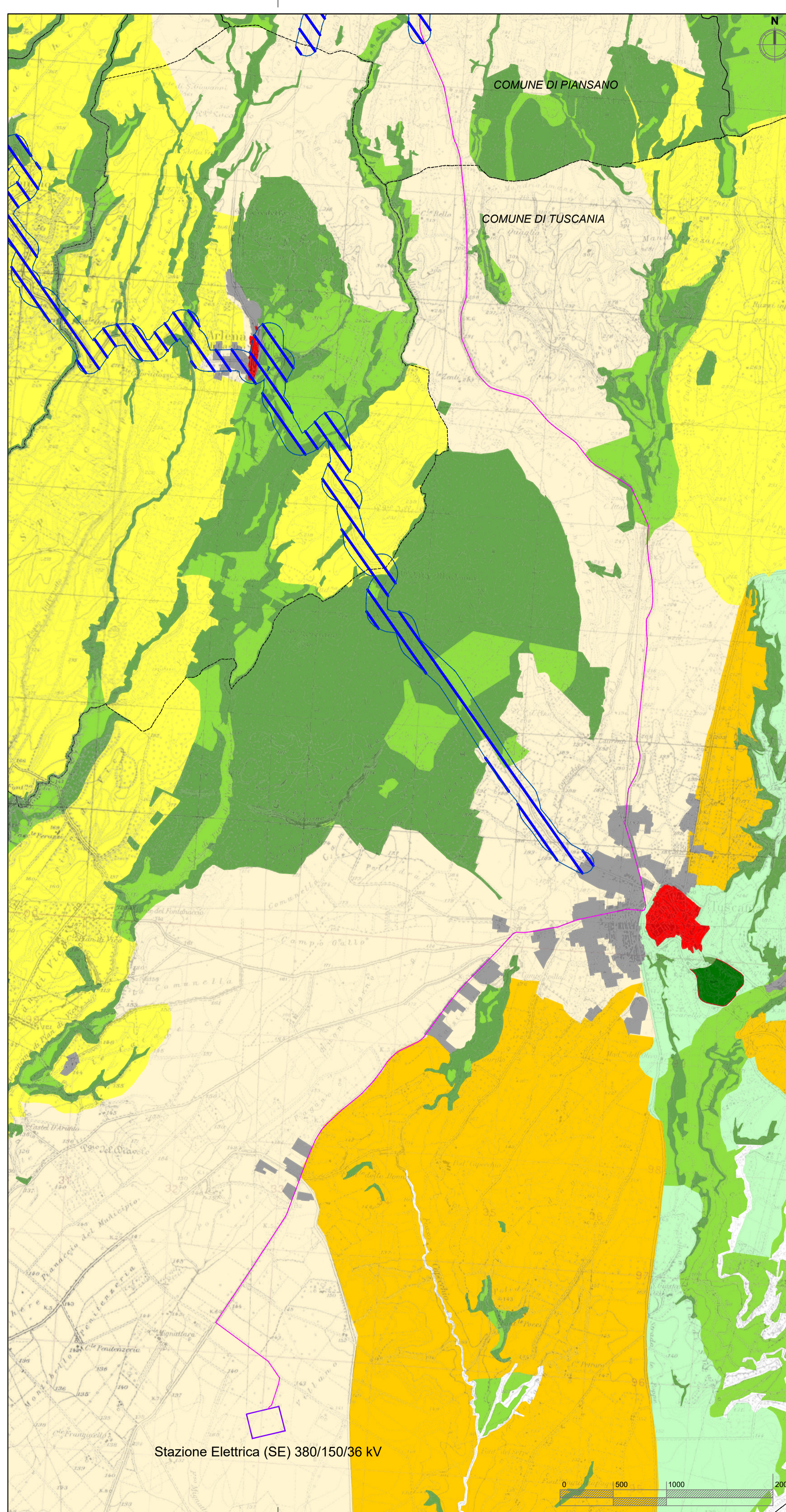
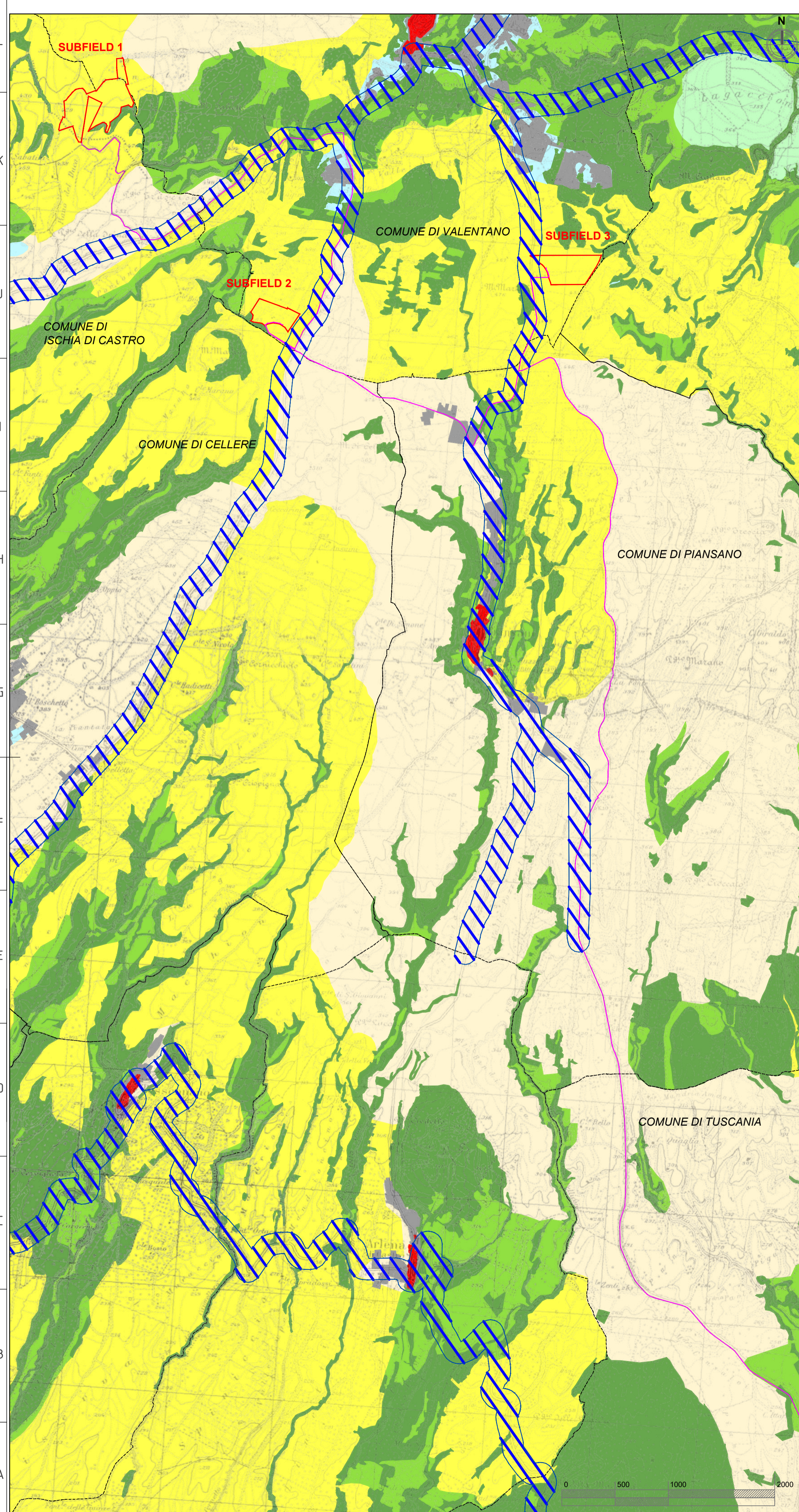

LEGENDA

- Area impianto
- Confini comunali
- Stazione Elettrica (SE) 380/150/36 kV
- Cavidotto AT (36kV) di collegamento alla RTN

PIANO TERRITORIALE PAESAGGISTICO REGIONALE TAVOLA A - SISTEMI ED AMBITI DI PAESAGGIO

SISTEMA DEL PAESAGGIO NATURALE

- Paesaggio Naturale
- Paesaggio Naturale di Continuità
- Paesaggio Naturale Agrario
- coste marine, lacuali e corsi d'acqua

SISTEMA DEL PAESAGGIO AGRARIO

- Paesaggio Agrario di Valore
- Paesaggio Agrario di Continuità

SISTEMA DEL PAESAGGIO INSEDIATIVO

- Paesaggio dei Centri e Nuclei Storici
- Paesaggio degli Insediamenti Urbani
- Paesaggio degli Insediamenti in Evoluzione
- Aree di visuale

fonte: REGIONE LAZIO PTPR

REGIONE LAZIO
PROVINCIA DI VITERBO
COMUNE DI VALENTANO
COMUNE DI ISCHIA DI CASTRO

PROGETTO DI UN IMPIANTO AGROVOLTAICO DENOMINATO "GREENHILL" - PROGETTO VALENTANO, DI POTENZA DI PICCO PARI A 30,525 MWp E POTENZA NOMINALE PARI A 29,072 MWac, DA REALIZZARSI NEI COMUNI DI VALENTANO ED ISCHIA DI CASTRO, PROVINCIA DI VITERBO.



Procedimento di Valutazione di Impatto Ambientale ai sensi del D Lgs. 152/2006 e s.m.i.

Società proponente

ICA NOU SRL
Via Giuseppe Ferrari 12
00195 Roma (Italia)
C.F./P.IVA 16450681008

Codice	Scala	Titolo elaborato			
ICA_055_TAV07_A	1:25.000	Inquadramento vincolistico dell'opera su PTPR - Tavola A			
Revisione	Data	Descrizione	Eseguito	Verificato	Approvato
0.0	12/05/2023	Prima emissione per procedura di VIA	IA	CS	DLP

Le informazioni incluse in questo documento sono proprietà di Ingenium Capital Alliance, S.L. (Spain). Qualsiasi totale o parziale riproduzione è proibita senza il consenso scritto di Capital Alliance.