

| Beni del Patrimonio Naturale                                                                                                     |                                                                                                   |                                                                              |
|----------------------------------------------------------------------------------------------------------------------------------|---------------------------------------------------------------------------------------------------|------------------------------------------------------------------------------|
| sc_001                                                                                                                           | Zone a conservazione speciale Siti di interesse comunitario                                       | Direttiva Comunitaria 92/43/CEE (Direttiva Habitat) D.M. 03/04/2000          |
| sc_002                                                                                                                           | Zone a conservazione speciale Siti di interesse nazionale                                         |                                                                              |
| sc_003                                                                                                                           | Zone a conservazione speciale Siti di interesse regionale                                         |                                                                              |
| zps_001                                                                                                                          | Zone a protezione speciale (Conservazione natura selvaggia)                                       | Decreto Comunitario 7939/92CEE DGR 13/14 del 1/05/1994 DGR 21 del 10/10/1995 |
| apr_001                                                                                                                          | Ambiti di protezione delle attività vesuviane (APV Banfiere, ZAC, ZRC, FC)                        | LA 02/05/1995 n.17 DGR 20/01/1998 n.450                                      |
| cl_001                                                                                                                           | Qualificazioni edilizie nell'elenco ufficiale delle Aree Protette                                 | Decreto Ministeriale 20/07/2000 n. 57 del 20/07/2000                         |
| zrl_001                                                                                                                          | Zone a conservazione indiretta                                                                    |                                                                              |
| sp_001                                                                                                                           | Schema del Piano Regionale dei Parchi Aree                                                        | Art. 46 L. 24/10/1997 DGR 17/06/1999 DGR 11/02/2002                          |
| sp_002                                                                                                                           | Schema del Piano Regionale dei Parchi Forestali                                                   |                                                                              |
| cl_001                                                                                                                           | Pascoli rocciosi, aree verdi (Corno dell'orso, ecc.)                                              | Circa dell'Usr del Sud (1999)                                                |
| Reticolo idrografico                                                                                                             |                                                                                                   |                                                                              |
| geo_001                                                                                                                          | Geositi (ambiti geologici e geomorfologici) Funzionali                                            | Intesa Stato-Regioni CTR 11/0/000                                            |
| geo_002                                                                                                                          | Geositi (ambiti geologici e geomorfologici) Funzionali                                            | Direzione Regionale Cultura                                                  |
| bol_001                                                                                                                          | Fiumi alterati                                                                                    |                                                                              |
| Beni del Patrimonio Culturale                                                                                                    |                                                                                                   |                                                                              |
| spv_001                                                                                                                          | Beni della Lista del patrimonio mondiale dell'UNESCO (Siti culturali)                             | Convenzione di Parigi 1972, Legge di ratifica 18 del 06/04/1977              |
| ara_001                                                                                                                          | Beni del patrimonio archeologico Aree                                                             | Art. 10 D.Lgs. 42/2004                                                       |
| arp_001                                                                                                                          | Beni del patrimonio archeologico Particolari: Area di interesse 100 mt.                           |                                                                              |
| ca_001                                                                                                                           | Casoli antichi, neopoli, abitati                                                                  | "Terra Italia" (Ministero Italiano Beni Culturali e Ambientali)              |
| va_001                                                                                                                           | Valutabilità storica Particolarità: Area di interesse 50 mt.                                      |                                                                              |
| sa_001                                                                                                                           | Beni del patrimonio monumentale storico e architettonico Aree                                     | Art. 10 D.Lgs. 42/2004                                                       |
| spm_001                                                                                                                          | Beni del patrimonio monumentale storico e architettonico Particolarità: Area di interesse 100 mt. |                                                                              |
| pv_001                                                                                                                           | Parche, giardini e ville storiche                                                                 | Art. 15 L.R. 24/1998 Art. 40 del 2 L.R. 30/1999                              |
| vl_001                                                                                                                           | Viabilità e infrastrutture storiche                                                               | Art. 40 del 2 L.R. 30/1999                                                   |
| sc_001                                                                                                                           | Beni aree                                                                                         | Art. 40 del 2 L.R. 30/1999                                                   |
| spc_001                                                                                                                          | Beni paesinelli Particolarità: Area di interesse 50 mt.                                           | Art. 40 del 2 L.R. 30/1999 L.R. 30/1999                                      |
| vc_001                                                                                                                           | Beni aree                                                                                         |                                                                              |
| vc_002                                                                                                                           | Beni paesinelli Particolarità: Area di interesse 100 mt.                                          |                                                                              |
| lc_001                                                                                                                           | Beni lineari Particolarità: Area di interesse 100 mt.                                             | Circa dell'Usr del Sud (1999)                                                |
| sp_001                                                                                                                           | Viabilità di grande comunicazione                                                                 |                                                                              |
| ra_001                                                                                                                           | Retrovia                                                                                          | LA 27 del 20/1/2001                                                          |
| rl_001                                                                                                                           | Grandi infrastrutture (complesso a rete ferroviaria)                                              |                                                                              |
| Sistema urbano                                                                                                                   |                                                                                                   |                                                                              |
| Aree ricreative interne al tessuto urbano (parchi urbani, aree sportive, campi, ecc.)                                            |                                                                                                   |                                                                              |
| Circa dell'Usr del Sud (1999)                                                                                                    |                                                                                                   |                                                                              |
| Ambiti prioritari per i progetti di conservazione, recupero, riqualificazione, gestione e valorizzazione del paesaggio regionale |                                                                                                   |                                                                              |
| Art. 143 D.Lgs. 42/2004                                                                                                          |                                                                                                   |                                                                              |
| pa_001                                                                                                                           | Punti di vista                                                                                    | Art. 31bis e 16 L.R. 24/1998                                                 |
| pa_002                                                                                                                           | Percorsi panoramici                                                                               |                                                                              |
| pac_001                                                                                                                          | Parche archeologici e culturali                                                                   | Art. 31ter L.R. 24/1998                                                      |
| pac_002                                                                                                                          | Sistema agrario a carattere permanente                                                            | Art. 31bis e 31bis L.R. 24/1998                                              |
| pac_003                                                                                                                          | Aree con fenomeni di frantumazione fondiaria e processi insediativi diffusi                       | Art. 31bis e 16 L.R. 24/1998                                                 |
| pac_004                                                                                                                          | Discariche, depositi, cave                                                                        |                                                                              |

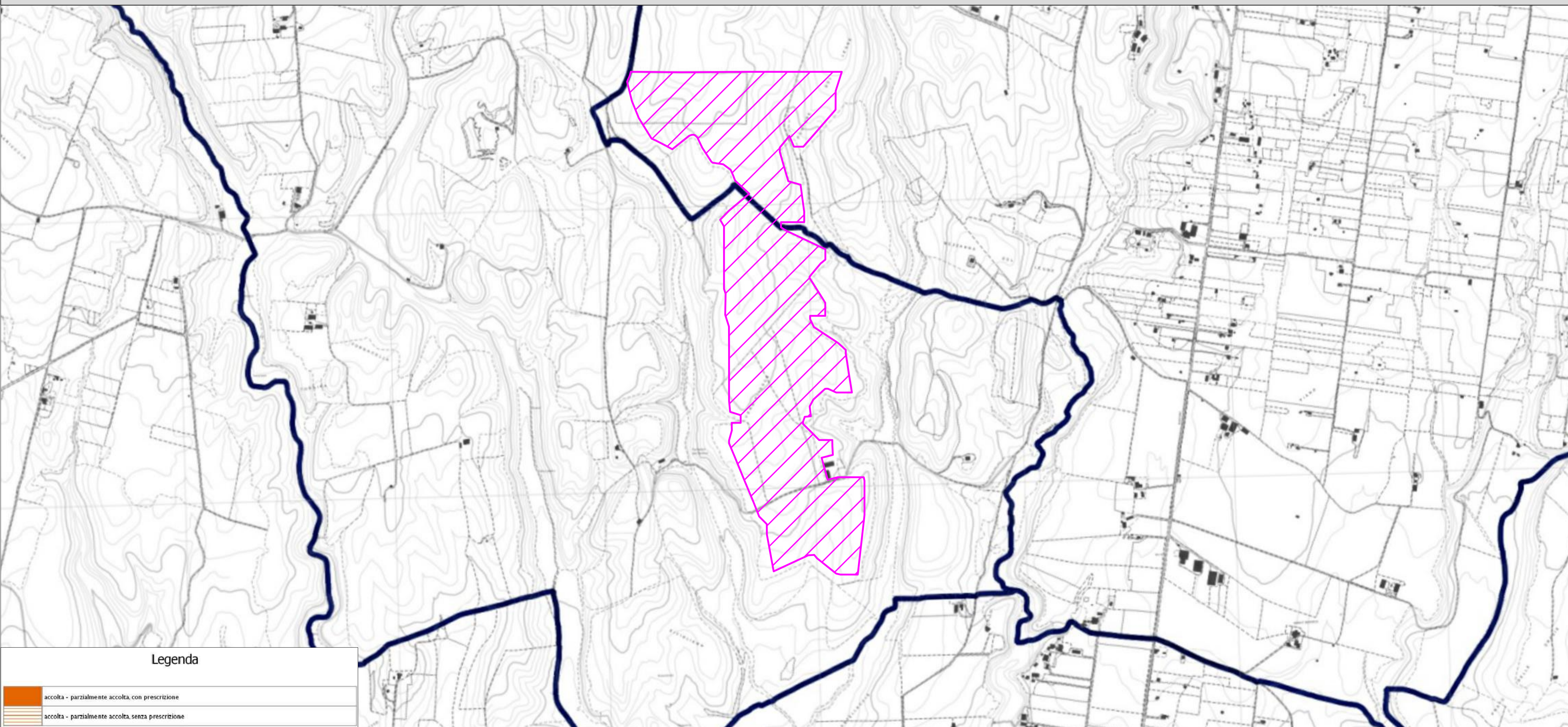

**Open Lazio srl**  
 Piazza Carlo Mirabello 2  
 20121 Milano  
 P. IVA 11511350966  
 PROPONENTE

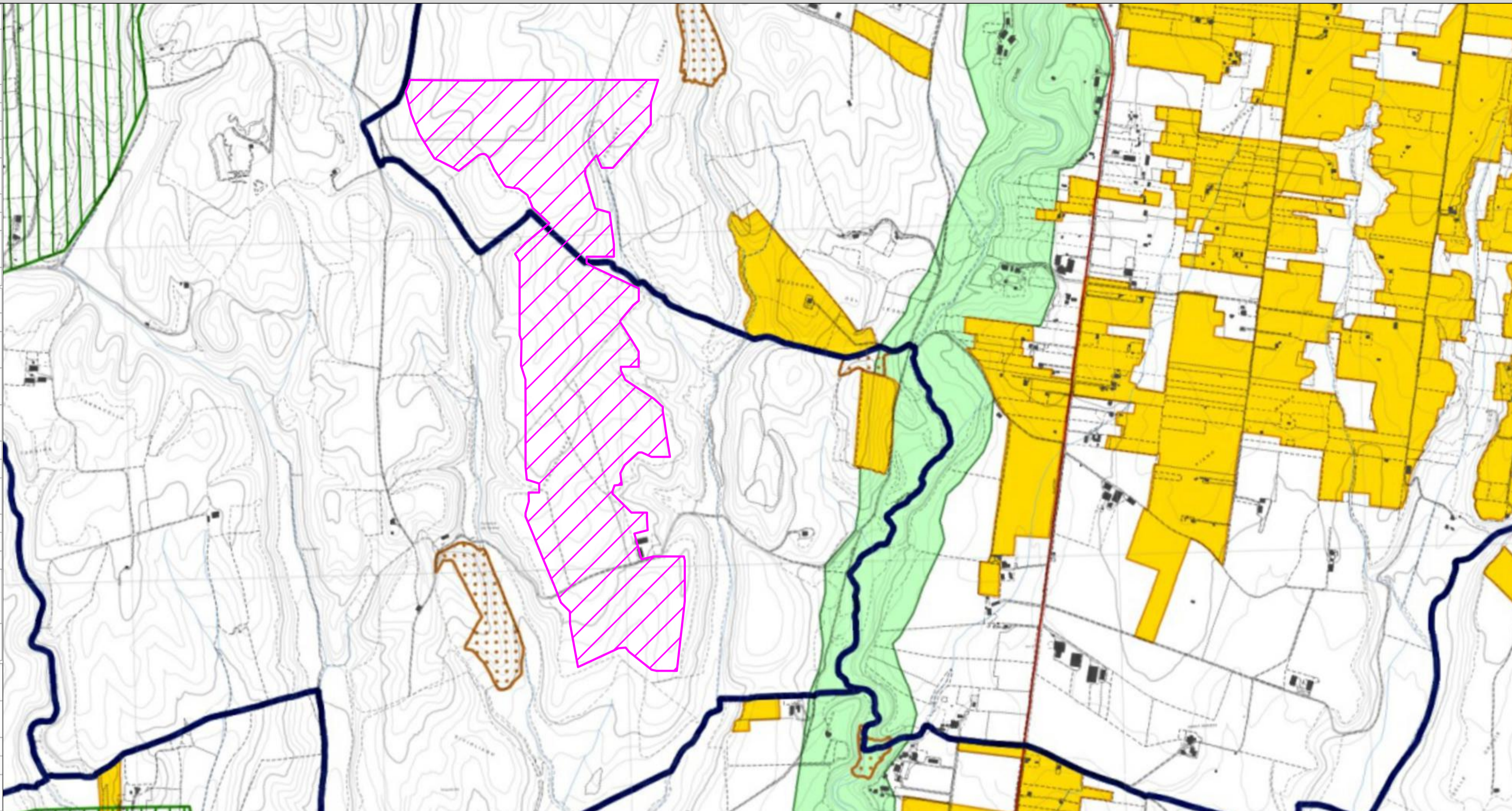

**REALIZZAZIONE DI UN IMPIANTO FOTOVOLTAICO CONNESSO ALLA R.T.N. DELLA POTENZA DI PICCO 57517,44 kWp**  
**POTENZA NOMINALE 55000 kW**  
**POTENZA MASSIMA IN IMMISSIONE 55000 kW**

|                                                                                                                                                                                                                               |                                                          |                        |                  |                     |
|-------------------------------------------------------------------------------------------------------------------------------------------------------------------------------------------------------------------------------|----------------------------------------------------------|------------------------|------------------|---------------------|
| G05                                                                                                                                                                                                                           | <b>IMPIANTO FOTOVOLTAICO "VERMIGLIESCA" - MARTA (VT)</b> |                        |                  | 1:10000             |
| COMMESSA:                                                                                                                                                                                                                     |                                                          |                        |                  | SCALA               |
| D-G05DA07                                                                                                                                                                                                                     | <b>AREA IMPIANTO INQUADRAMENTO SU PTPR TAVOLA C - D</b>  |                        |                  | 01                  |
| ELABORATO:                                                                                                                                                                                                                    |                                                          |                        |                  | REV.                |
| COORDINATE GEOGRAFICHE:                                                                                                                                                                                                       | 42°29'32.93"N<br>LAT.                                    | 11°53'56.22"E<br>LONG. |                  | A1                  |
|                                                                                                                                                                                                                               |                                                          |                        |                  | FORMATO             |
| 00                                                                                                                                                                                                                            | 07/04/2023                                               | PRIMA EMISSIONE        | MARCHINO SCOPONI | MARCHINO SCOPONI    |
| REVISIONE                                                                                                                                                                                                                     | DATA                                                     | DESCRIZIONE REVISIONE  | REDATTO          | CONTROLLO APPROVATO |
| Ing. Mauro Marchino<br>Albo Ingegneri Viterbo n. A656<br>Via Pasinotti n.5 Viterbo (VT)<br>mauro.marchino@tusciaengineering.com<br>Arch. Enrico Scoponi<br>Albo Architetti Viterbo n. A369<br>Via Monte Nero n.3 Viterbo (VT) |                                                          |                        |                  |                     |
| PROGETTAZIONE                                                                                                                                                                                                                 | PROGETTAZIONE                                            |                        |                  |                     |