

Individuazione degli immobili e delle aree di notevole interesse pubblico art. 134 co. 1 lett. a e art. 136 D.Lgs. 42/2004			
Beni dichiarati	ab058_001	lett. a) e b) beni singoli: naturali, geologici, ville, parchi e giardini	art. 8 NTA
	cd058_001	lett. c) e d) beni d'insieme: vaste località con valore estetico tradizionale, bellezze panoramiche	art. 8 NTA
	cdm058_001	lett. c) e d) beni d'insieme: vaste località per zone di interesse archeologico	art. 8 NTA
	ab058_001	ab: riferimento alla lettera dell'art. 136 co. 1 D.Lgs. 42/2004 058: codice 01 del provincia 001: numero progressivo	

Riconoscimento delle aree tutelate per legge art. 134 co. 1 lett. b) e art. 142 co. 1 D.Lgs. 42/2004			
Beni riconosciuti di legge	a058_001	a) protezione delle fasce costiere marittime	art. 34
	b058_001	b) protezione delle coste dei laghi	art. 35
	c058_001	c) protezione dei fiumi, torrenti, corsi d'acqua	art. 36
	d058_001	d) protezione delle montagne sopra quota di 1.200 mt. s.l.m.	art. 37
	f058_001	f) protezione dei parchi e delle riserve naturali	art. 38
	g058_001	g) protezione delle aree boscate	art.39 NTA
	h058_001	h) disciplina per le aree assegnate alle università agrarie e per le aree gravate da uso civico	art. 40
	i058_001	i) protezione delle zone umide	art. 41
	m058_001	m) protezione delle aree di interesse archeologico	art. 42
	m058_001	m) protezione ambiti di interesse archeologico	art. 42
	m058_001	m) protezione punti di interesse archeologico e relativa fascia di rispetto	art. 42
	m058_001	m) protezione linee di interesse archeologico e relativa fascia di rispetto	art. 42

N.B.: le aree indicate nel co. 2 art. 142 D.Lgs. 42/2004 non sono individuate nel presente elaborato

Individuazione del patrimonio identitario regionale art. 134 co. 1 lett. c) D.Lgs. 42/2004			
Beni riconosciuti di piano	taa_001	aree agricole della campagna romana e delle bonifiche agrarie	art. 43
	cs_001	insediamenti urbani storici e relativa fascia di rispetto	art. 44
	tra_001	borghi dell'architettura rurale	art. 45
	trp_001	beni singoli dell'architettura rurale e relativa fascia di rispetto	art. 45
	tp_001	beni puntuali testimonianza dei caratteri archeologici e storici e relativa fascia di rispetto	art. 46
	tl_001	beni lineari testimonianza dei caratteri archeologici e storici e relativa fascia di rispetto	art.46 NTA
	tc_001	canali delle bonifiche agrarie e relative fasce di rispetto	art. 47
	tg_001	beni testimonianza dei caratteri identitari regionali geomorfologici e carsici ipogei e relativa fascia di rispetto	art. 48
	t_001	L.rigi della categoria del bene identitario 001: numero progressivo	

aree urbanizzate del PTPR

limiti comunali

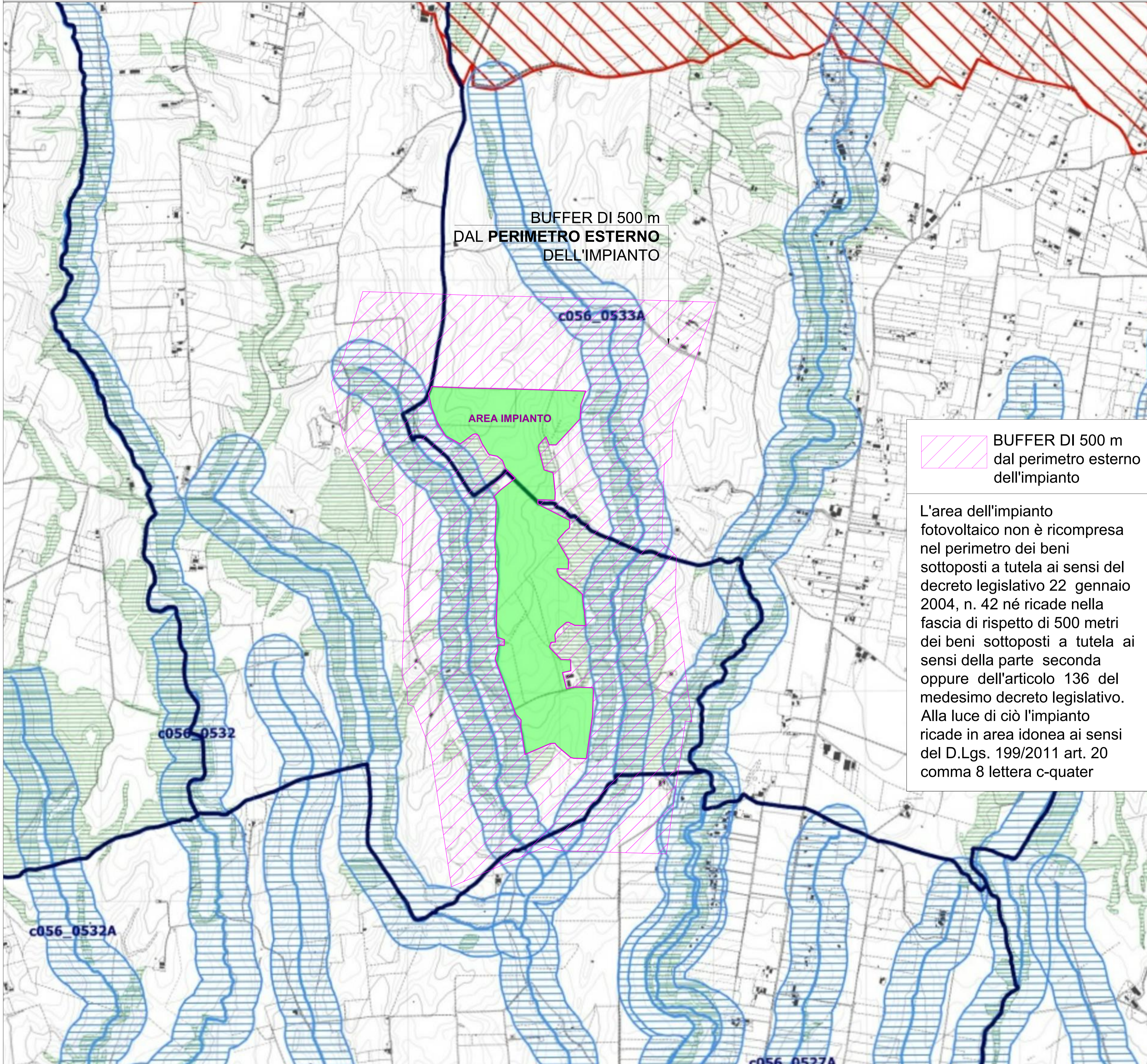

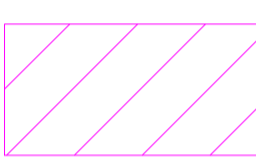
 **BUFFER DI 500 m dal perimetro esterno dell'impianto**

L'area dell'impianto fotovoltaico non è ricompresa nel perimetro dei beni sottoposti a tutela ai sensi del decreto legislativo 22 gennaio 2004, n. 42 né ricade nella fascia di rispetto di 500 metri dei beni sottoposti a tutela ai sensi della parte seconda oppure dell'articolo 136 del medesimo decreto legislativo. Alla luce di ciò l'impianto ricade in area idonea ai sensi del D.Lgs. 199/2011 art. 20 comma 8 lettera c-quater



Open Lazio srl
Piazza Carlo Mirabello 2
20121 Milano
P. IVA 11511350966
PROPONENTE



**REALIZZAZIONE DI UN IMPIANTO FOTOVOLTAICO CONNESSO ALLA R.T.N. DELLA POTENZA DI PICCO 57517,44 kWp
POTENZA NOMINALE 55000 kW
POTENZA MASSIMA IN IMMISSIONE 55000 kW**

G05 COMMESSA		IMPIANTO FOTOVOLTAICO "VERMIGLIESCA" - MARTA (VT)			1:10000 SCALA
D-G05DA08 ELABORATO		AREA IDONEA - AREA NON RICADENTE NELLA FASCIA DI RISPETTO DI 500 METRI DAI BENI TUTELATI AI SENSI DELL'ART. 136 DEL D.LGS. 42/2004			02 REV.
COORDINATE GEOGRAFICHE:		42°29'32.93"N LAT.	11°53'56.22"E LONG.	A1 FORMATO	
02	08/06/2023	REVISIONE	MARCHINO SCOPONI	MARCHINO SCOPONI	MARCHINO SCOPONI
00	07/04/2023	PRIMA EMISSIONE	MARCHINO SCOPONI	MARCHINO SCOPONI	MARCHINO SCOPONI
REVISIONE	DATA	DESCRIZIONE REVISIONE	REDATTO	CONTROLLO	APPROVATO
PROGETTAZIONE		Ing. Mauro Marchino Albo Ingegneri Viterbo n. A666 Via Pacinotti n.5 Viterbo (VT) mauro.marchino@tusciaengineering.com Arch. Enrico Scoponi Albo Architetti Viterbo n. A369 Via Monte Nero n.3 Viterbo (VT)			