LEGENDA

Beni del Patrimonio Naturale

	sic_001	Zone a conservazione speciale Sitz di interesse comunitario	Direttiva Comunitaria 92/43/CEE (Habitat) Bonn G.U. 03/04/2000
	sin_001	Zone a conservazione speciale Sitz di interesse nazionale	
	sir_001	Zone a conservazione speciale Sitz di interesse regionale	
	zps_001	Zone a protezione speciale (Conservazione uccelli selvatici)	Direttiva Comunitaria 79/409/CEE G.U. 30/12/1979 - 18/03/2006 DGR 651 del 19/07/2006
	epv_001	Ambiti di protezione delle attività venatorie (APV, Bandite, ZAC, ZRC, FC)	L.R. 02/05/1995 n. 17 DCR. 29/07/1998 n. 450
	of_001	Oasi faunistiche incluse nell'elenco ufficiale delle Aree Protette	Conferenza Stato-Regioni Delibera 20/07/2000 - 5° agg.to 2003
	zci_001	Zone a conservazione indiretta	
	sp_001	Schema del Piano Regionale dei Parchi Areali	Art.46 L.R. 28/1997 D.C.R. 1174/461/1997 DGR. 1100/2002
	sp_001	Schema del Piano Regionale dei Parchi Puntuali	
	clc_001	Pascoli, rocce, aree nude (Carta dell'Uso del Suolo)	Carta dell'uso del suolo (1999)
		Reticolo idrografico	Intesa Stato-Regioni CTR n. 1:10.000
	geo_001	Geositi (ambiti geologici e geomorfologici) Areali	Direzione Regionale Culturale
	geo_001	Geositi (ambiti geologici e geomorfologici) Puntuali	
	bnl_001	Filari alberature	

Beni del Patrimonio Culturale

	bpu_001		Beni della Lista del patrimonio mondiale dell'UNESCO (siti culturali)	Convenzione di Parigi 1972 Legge di ratifica 184 del 06/04/1977
	ara_001	SISTEMA DELL'INSEDIAMENTO STORICO	Beni del patrimonio archeologico Areali	Art. 10 D.Lgs. 42/2004
	arp_001		Beni del patrimonio archeologico Puntuali - fascia di rispetto 100 mt.	
	ca_001		Centri antichi, necropoli, abitati	"Forma Italiae" Unione Accademica Nazionale Istituto di Topografia Antica dell'Università di Roma "Carta Archeologica" - Prof. Giuseppe Lugli
	va_001		Viabilità antica Fascia di rispetto 50 mt.	
	sam_001	SISTEMA DELL'INSEDIAMENTO STORICO	Beni del patrimonio monumentale storico e architettonico Areali	Art. 10 D.Lgs. 42/2004
	spm_001		Beni del patrimonio monumentale storico e architettonico Puntuali - fascia di rispetto 100 mt.	
	pv_001		Parchi, giardini e ville storiche	Art. 15 L.R. 24/1998 Art. 60 co. 2 L.R. 38/1999
	vs_001		Viabilità e infrastrutture storiche	Art. 60 co. 2 L.R. 38/1999
	sac_001		Beni areali	Art. 60 co. 2 L.R. 38/1999 L.R. 68/1982
	spc_001		Beni puntuali Fascia di rispetto 100 mt.	
	cc_001	SISTEMA DELL'INSEDIAMENTO CONTEMPORANEO	Beni areali	
	cc_001		Beni puntuali Fascia di rispetto 100 mt.	
	ic_001		Beni lineari Fascia di rispetto 100 mt.	Carta dell'Uso del Suolo (1999)
	cp_001		Viabilità di grande comunicazione	L.R. 27 del 2011/2001
	ca_001		Ferrovia	
	cl_001		Grandi infrastrutture (aeroporti, porti e centri intermodali)	
			Tessuto urbano	Carta dell'Uso del Suolo (1999)
			Aree ricreative interne al tessuto urbano (parchi urbani, aree sportive, campeggi, etc.)	

Ambiti prioritari per i progetti di conservazione, recupero, riqualificazione, gestione e valorizzazione del paesaggio regionale

Art. 143 D.Lgs. 42/2004

		VISUALI	Punti di vista	Art. 31 lett. e 16 L.R. 24/1998
			Percorsi panoramici	
	pac_001	AREE CONNOTATIVE DEL PAESAGGIO	Parchi archeologici e culturali	Art. 31 ter L.R. 24/1998
			Sistema agrario a carattere permanente	Art. 31 bis e 31 bis.1 L.R. 24/1998
		AREE A RISCHIO PAESAGGISTICO	Aree con fenomeni di frazionamenti fondiari e processi insediativi diffusi	Art. 31 bis e 16 L.R. 24/1998
			Discariche, depositi, cave	

Open Lazio srl
Piazza Carlo Mirabello 2
20121 Milano
P. IVA 11511350966
PROPONENTE

REALIZZAZIONE DI UN IMPIANTO FOTOVOLTAICO CONNESSO ALLA R.T.N. DELLA POTENZA DI PICCO 57517,44 kWp
POTENZA NOMINALE 55000 kW
POTENZA MASSIMA IN IMMISSIONE 55000 kW

G05 COMMESSA N.	IMPIANTO FOTOVOLTAICO "VERMIGLIESCA" - MARTA (VT)	1:10000 SCALA
D-G05DA09 ELABORATO	AREA IMPIANTO AREA IDONEA - AREA NON RICADENTE NELLA FASCIA DI RISPETTO DI 500 METRI DAI BENI TUTELATI AI SENSI DEL CODICE DEI BENI CULTURALI D.LGS.42/2004	02 REV.
COORDINATE GEOGRAFICHE:	42°29'32.93"N LAT. 11°53'56.22"E LONG.	A1 FORMATO

REVISIONE	DATA	DESCRIZIONE REVISIONE	REDATTO	CONTROLLO	APPROVATO
02	08/06/2023	REVISIONE	MARCHINO SCOPONI	MARCHINO SCOPONI	MARCHINO SCOPONI
00	07/04/2023	PRIMA EMISSIONE	MARCHINO SCOPONI	MARCHINO SCOPONI	MARCHINO SCOPONI

Ing. Mauro Marchino
Albo Ingegneri Viterbo n. A666
Via Pacinotti n.5 Viterbo (VT)
mauro.marchino@tusciaengineering.com

Arch. Enrico Scoponi
Albo Architetti Viterbo n. A369
Via Monte Nero n.3 Viterbo (VT)

PROGETTAZIONE
PROGETTAZIONE

AREA IDONEA AI SENSI DEL D.LGS. 199/2021 ART.20 COMMA 8 Lettera c-quater - AREA NON INTERESSATA DALLA PRESENZA DI BENI SOTTOPOSTI A TUTELA AI SENSI DEL CODICE DEI BENI CULTURALI (D.LGS. 42/2004) 1:10000

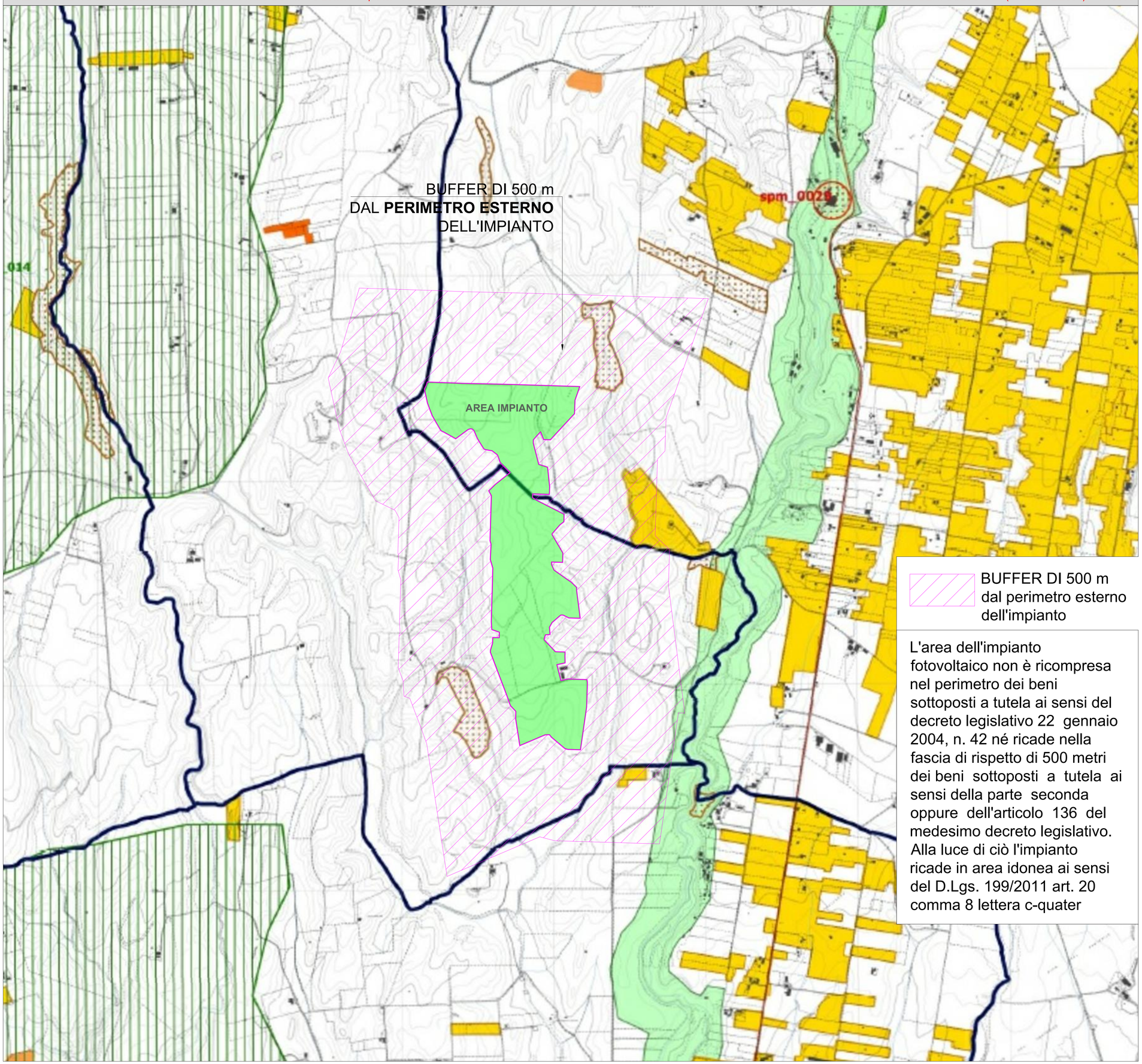

L'area dell'impianto fotovoltaico non è ricompresa nel perimetro dei beni sottoposti a tutela ai sensi del decreto legislativo 22 gennaio 2004, n. 42 né ricade nella fascia di rispetto di 500 metri dei beni sottoposti a tutela ai sensi della parte seconda oppure dell'articolo 136 del medesimo decreto legislativo. Alla luce di ciò l'impianto ricade in area idonea ai sensi del D.Lgs. 199/2011 art. 20 comma 8 lettera c-quater