

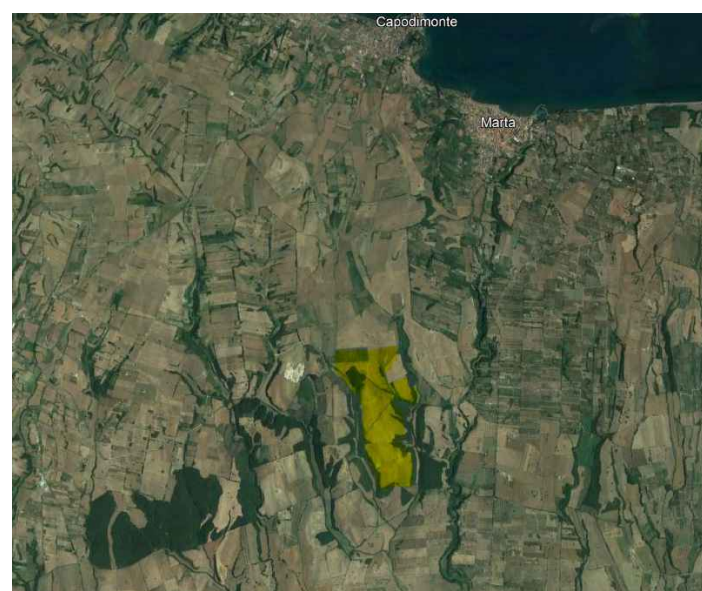

**Open Lazio srl**  
 Piazza Carlo Mirabello 2  
 20121 Milano  
 P. IVA 11511350966  
 PROPONENTE



**REALIZZAZIONE DI UN IMPIANTO FOTOVOLTAICO CONNESSO ALLA  
 R.T.N. DELLA POTENZA DI PICCO 57517,44 kWp  
 POTENZA NOMINALE 55000 kW  
 POTENZA MASSIMA IN IMMISSIONE 55000 kW**

G05 | **IMPIANTO FOTOVOLTAICO**  
 COMMESSA N. | **"VERMIGLIESCA" - MARTA (VT)** | **1:5000**  
 SCALA

**D-G05DA11** | **AREA IMPIANTO**  
 ELABORATO | **DETTAGLIO RETE NATURA 2000** | 01  
 REV.

COORDINATE GEOGRAFICHE: **42°29'32.93"N** **11°53'56.22"E**  
 LAT. LONG. | AI  
 FORMATO

00	07/04/2023	PRIMA EMISSIONE	MARCHINO SCOPONI	MARCHINO SCOPONI	MARCHINO SCOPONI
REVISIONE	DATA	DESCRIZIONE REVISIONE	REDATTO	CONTROLLO	APPROVATO

Ing. Mauro Marchino  
 Albo Ingegneri Viterbo n. A666  
 Via Pacinotti n.5 Viterbo (VT)  
 mauro.marchino@tusciaengineering.com  
 Arch. Enrico Scoponi  
 Albo Architetti Viterbo n. A369  
 Via Monte Nero n.3 Viterbo (VT)

PROGETTAZIONE | PROGETTAZIONE

**progetti\_progetto\_natura**

**Zone umide di importanza internazionale (Ramsar)**



**Rete Natura 2000 - SIC/ZSC e ZPS**



SIC



SIC, ZPS



ZSC



ZSC, ZPS



ZPS

**Important Bird Areas (IBA)**



**Elenco Ufficiale Aree Protette (EUAP)**



Parchi Naturali Nazionali



Parchi Naturali Regionali

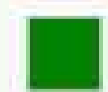

Riserve Naturali Nazionali

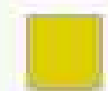

Riserve Naturali Regionali

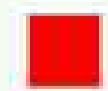

Altre Aree Naturali Protette Regionali



Aree Naturali Marine Protette e Riserve Naturali Marine



Altre Aree Naturali Protette Nazionali

