Open Lazio srl
Piazza Carlo Mirabello 2
20121 Milano
P. IVA 11511350966
PROPONENTE

REALIZZAZIONE DI UN IMPIANTO FOVOLTAICO CONNESSO ALLA R.T.N.
DELLA POTENZA DI PICCO 57517,44 kWp
POTENZA NOMINALE 55000 kW
POTENZA MASSIMA IN IMMISSIONE 55000 kW

D-G05DA 29 COMMESSA N.	IMPIANTO FOTOVOLTAICO "VERMIGLIESCA" - MARTA (VT)	SCALA 1: 5.000
ELABORATO	OPLAZ - G05 - AREA IMPIANTO PRG	01 REV.
COORDINATE GEOGRAFICHE:	42°29'32.93"N LAT. 11°53'56.22"E LONG.	A1 FORMATO

REVISIONE	DATA	DESCRIZIONE REVISIONE	REDATTO	CONTROLLO	APPROVATO
00	07/04/2023	PRIMA EMISSIONE	MARCHINO SCOPONI	MARCHINO SCOPONI	MARCHINO SCOPONI

PROGETTAZIONE

PROGETTAZIONE

QUADRO DI UNIONE
Scala 1:10000

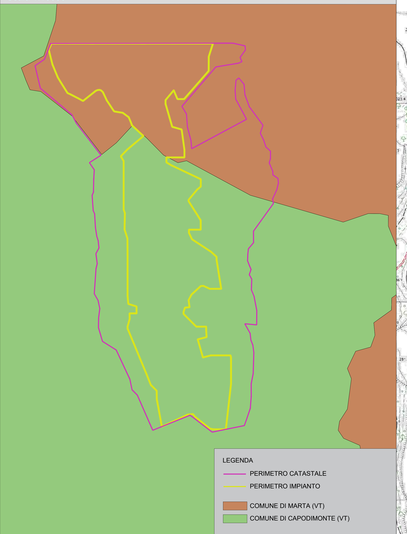

COMUNE DI MARTA (VT) - P.R.G. VIGENTE- Tav. A4b - Planimetria generale di piano su base C.T.R.
Scala 1:5000

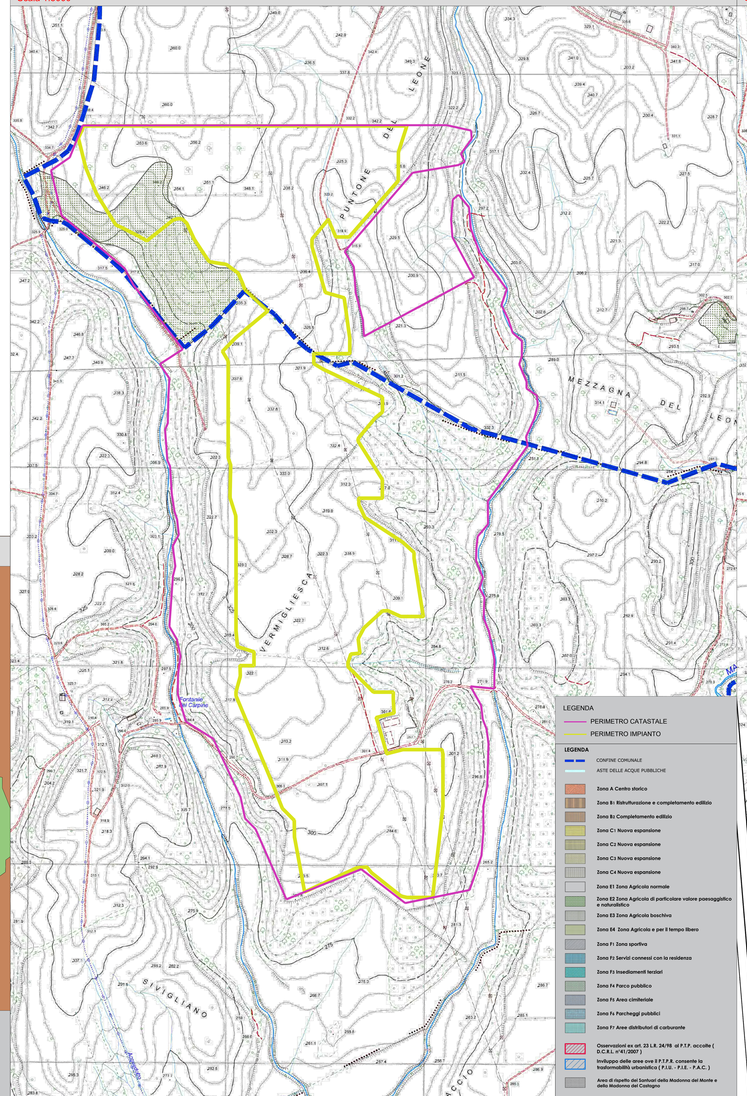

COMUNE DI MARTA (VT) - P.R.G. ADOTTATO - Tav. P1b - Planimetria generale di piano su base C.T.R.
Scala 1:5000

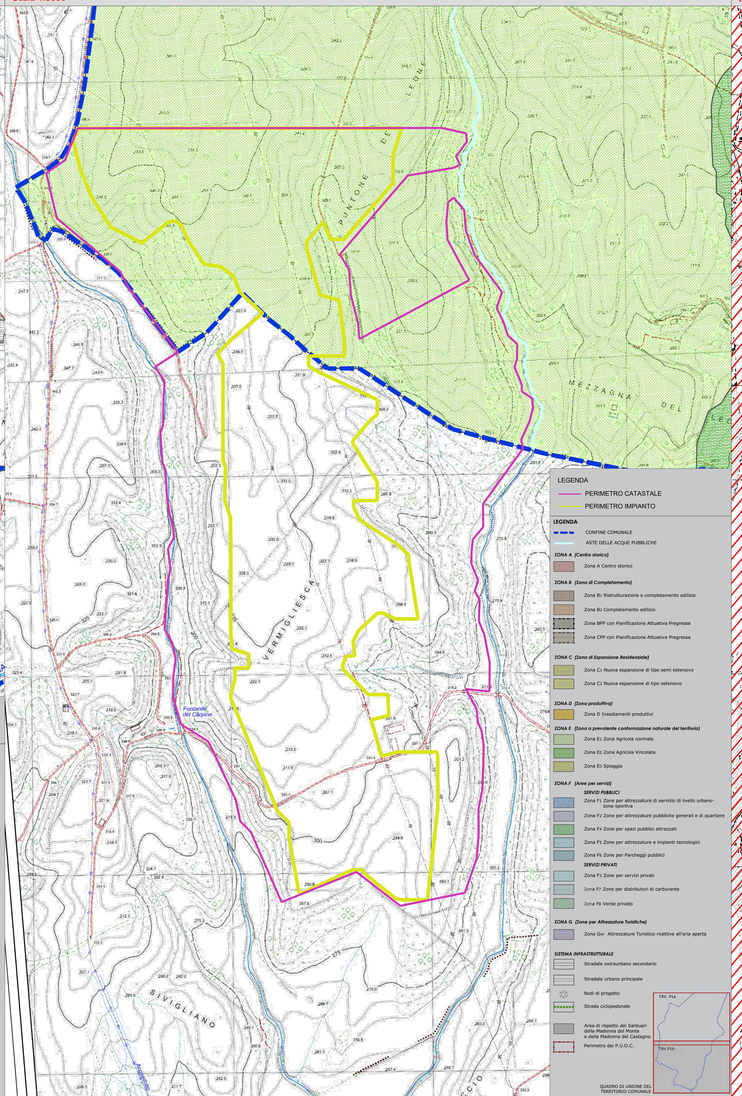
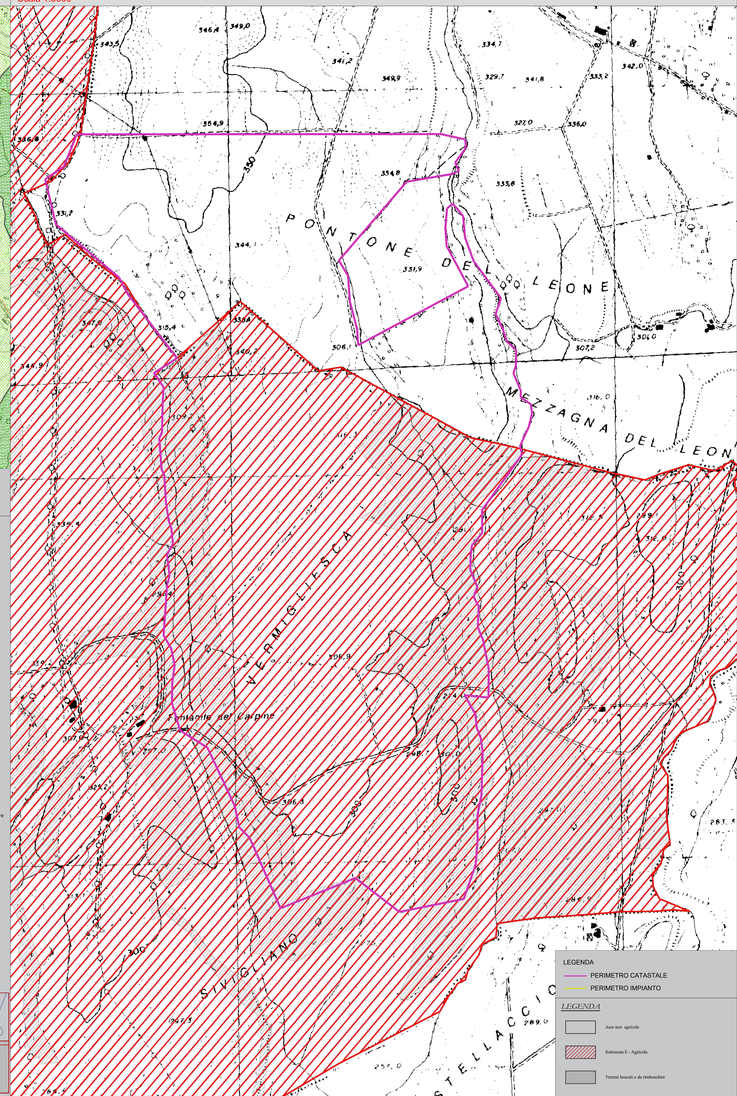
COMUNE DI CAPODIMONTE (VT) - P.U.C.G. VIGENTE- Tav. 10 - Planimetria generale di piano su base C.T.R.
Scala 1:5000