

Progetto per la realizzazione di un impianto agrivoltaico di potenza pari a 29,52 MWp e relative opere connesse nel Comune di Viterbo (VT)

Allegato 3 – Verifica aree idonee comma 8 art. 20 D.Lgs. 199/2021

Solarta S.r.l.

5 luglio 2023

Ns rif. R012-1668993CMO-V01_2023

Riferimenti

Titolo	Progetto per la realizzazione di un impianto agrivoltaico di potenza pari a 29,52 MWp e relative opere connesse nel Comune di Viterbo (VT) Allegato 3 – Verifica aree idonee comma 8 art. 20 D.Lgs. 199/2021
Cliente	Solarta S.r.l.
Redatto	Sara Screnci
Verificato	Caterina Mori
Approvato	Omar Retini
Numero di progetto	1668993
Numero di pagine	6
Data	5 luglio 2023

Colophon

TAUW Italia S.r.l.
Galleria Giovan Battista Gerace 14
56124 Pisa
T +39 05 05 42 78 0
E info@tauw.it

Il presente documento è di proprietà del Cliente che ha la possibilità di utilizzarlo unicamente per gli scopi per i quali è stato elaborato, nel rispetto dei diritti legali e della proprietà intellettuale. TAUW Italia detiene il copyright del presente documento. La qualità ed il miglioramento continuo dei prodotti e dei processi sono considerati elementi prioritari da TAUW Italia, che opera mediante un sistema di gestione certificato secondo le norme **UNI EN ISO 9001:2015, UNI EN ISO 14001:2015 e UNI ISO 45001:2018.**



Ai sensi del GDPR n.679/2016 la invitiamo a prendere visione dell'informativa sul Trattamento dei Dati Personali su www.TAUW.it.

Indice

1	Introduzione.....	4
2	Verifica requisiti aree idonee comma 8 art. 20 D.Lgs. 199/2021	5

1 Introduzione

Nel presente documento viene verificato se l'impianto previsto dal "Progetto per la realizzazione di un impianto agrivoltaico di potenza pari a 29,52 MWp e relative opere connesse nel Comune di Viterbo (VT)", che la Società Solarta s.r.l. prevede di realizzare nel territorio del Comune di Viterbo, nell'omonima provincia, Regione Lazio rientra tra le aree idonee per l'installazione di impianti a fonti rinnovabili così come definite al comma 8 dell'art. 20 del D.L. 199/2021 per il

A tale riguardo, si ritiene opportuno rettificare quanto rappresentato al Paragrafo 2.1.2.1 dello SIA già depositato in cui è stato indicato che *"Le aree di realizzazione dell'impianto agrivoltaico in oggetto non rientrano in alcuna tipologia di aree idonee ai sensi del co. 8 Art. 20 D.Lgs. 199/2021"* in quanto, come di seguito illustrato, a valle delle modifiche normative intervenute ad aprile 2023, l'area dell'impianto agrivoltaico in progetto ricade interamente in area definita idonea ai sensi dell'art. 20, comma 8, lettera c-quater) del D.lgs. 199/2021 e ss.mm.ii..

2 Verifica requisiti aree idonee comma 8 art. 20 D.Lgs. 199/2021

A seguito dell'entrata in vigore della Legge n. 41 del 21/04/2023 di "Conversione in legge del D.l. n.13/2023 recante disposizioni urgenti per l'attuazione del Piano nazionale di ripresa e resilienza (Pnrr) – Semplificazioni per impianti a fonti rinnovabili, misure su terre e rocce da scavo, valutazione di impatto ambientale (VIA) e Raee", il D.lgs. 199/2021 è stato modificato anche nelle parti di individuazione delle aree idonee oggetto dell'art.20 comma 8.

In particolare il testo dell'art. 20, comma 8, del D.Lgs. 199/2021 risulta modificato come di seguito:
"Nelle more dell'individuazione delle aree idonee sulla base dei criteri e delle modalità stabiliti dai decreti di cui al comma 1, sono considerate aree idonee, ai fini di cui al comma 1 del presente articolo:

[...]

c-quater) fatto salvo quanto previsto alle lettere a), b), c), c-bis) e c-ter), le aree che non sono ricomprese nel perimetro dei beni sottoposti a tutela ai sensi del decreto legislativo 22 gennaio 2004, n. 42, incluse le zone gravate da usi civici di cui all'articolo 142, comma 1, lettera h), del medesimo decreto, né ricadono nella fascia di rispetto dei beni sottoposti a tutela ai sensi della parte seconda oppure dell'articolo 136 del medesimo decreto legislativo. Ai soli fini della presente lettera, la fascia di rispetto è determinata considerando una distanza dal perimetro di beni sottoposti a tutela di tre chilometri per gli impianti eolici e di cinquecento metri per gli impianti fotovoltaici. Resta ferma, nei procedimenti autorizzatori, la competenza del Ministero della cultura a esprimersi in relazione ai soli progetti localizzati in aree sottoposte a tutela secondo quanto previsto all'articolo 12, comma 3-bis, del decreto legislativo 29 dicembre 2003, n. 387."

Alla luce della revisione subita dalla lettera c-quater) del comma 8 all'art. 20 del D.lgs. 199/2021 di cui sopra, diversamente da quanto riportato dalla Scrivente tra i contenuti del Quadro Programmatico dello SIA (redatto precedentemente alla suddetta modifica normativa), risulta evidente che l'impianto agrivoltaico in progetto ricade in area definita idonea in quanto rispetta entrambe le condizioni di seguito riportate:

- l'area d'impianto non è ricompresa nel perimetro dei beni sottoposti a tutela ai sensi del D.lgs. n. 42/2004, incluse le zone gravate da usi civici di cui all'articolo 142, comma 1, lettera h), del medesimo decreto, come visibile dalla Figura 2a in cui si riportano le perimetrazioni dei beni sottoposti a tutela paesaggistica contenuti nella Tavola B del Piano Territoriale Paesaggistico Regionale (PTPR) vigente della Regione Lazio approvato con Deliberazione di Consiglio Regionale n. 5 del 21 aprile 2021 e pubblicato sul BURL n. 56 del 10/06/2021 Suppl. n. 2;
- l'area d'impianto non ricade neppure nella fascia di rispetto dei beni sottoposti a tutela ai sensi della parte seconda del D.lgs. 42/2004 oppure dell'articolo 136 del medesimo decreto, determinata considerando una distanza dal perimetro di beni sottoposti a tutela di cinquecento metri (trattandosi di impianto fotovoltaico).

Ciò trova riscontro nelle Figure 2a e 2b, in particolare:

Ns rif.

R012-1668993CMO-V01_2023

- nella Figura 2a, in cui si riporta un estratto della Tavola B del sopracitato PTPR della Regione Lazio, è possibile riscontrare l'assenza, nei dintorni dell'area di progetto, di beni paesaggistici tutelati ex art. 136 D.lgs. 42/2004 (per cui non è stata identificata alcuna fascia di rispetto da tali aree);
- nella Figura 2b, contenente l'estratto della Tavola C del PTPR e la rappresentazione dei beni di interesse archeologico dichiarato estratti dal portale Vincoli in rete ([Vincoli In Rete \(beniculturali.it\)](http://VincoliInRete.beniculturali.it)), è possibile riscontrare che l'impianto agrivoltaico in progetto è esterno alla fascia di rispetto di 500 m dai beni di cui alla Parte II del D.lgs. 42/2004 così come definito dall'art. 20, comma 8, lettera c-quater) del D.Lgs.199/2021.

Figura 2a Estratto Tavola B" Beni paesaggistici" - Piano Territoriale Paesaggistico Regionale del Lazio (Scala 1:10.000)

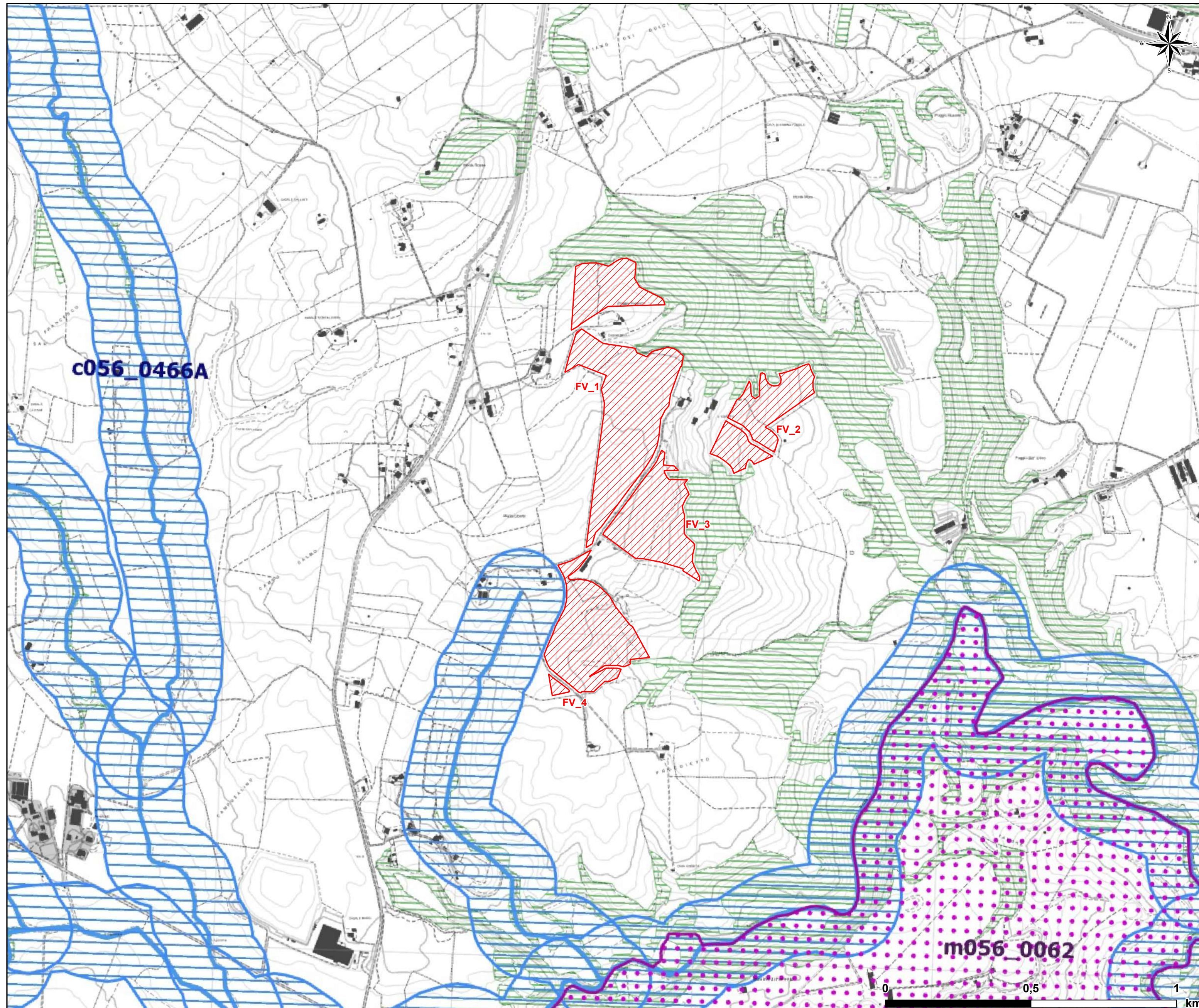

LEGENDA

 Aree impianto agrivoltaico in progetto

Ricognizione delle aree tutelate per legge
(Art.134, comma 1, lettera b) e art.142 D.Lgs.42/2004 e s.m.i.)

 Fiumi, torrenti e corsi d'acqua
(Art.142, comma 1, lettera c))

 Territori coperti da foreste e boschi
(Art.142, comma 1, lettera g))

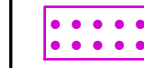
 Aree di interesse archeologico
(Art.142, comma 1, lettera m))

[lett]N_N Codice rif. elenchi allegati al PTPR

 Confini comunali

Figura 2b Vincoli Parte II D.Lgs 42/2004 e relativa fascia di rispetto (Scala 1:10.000)

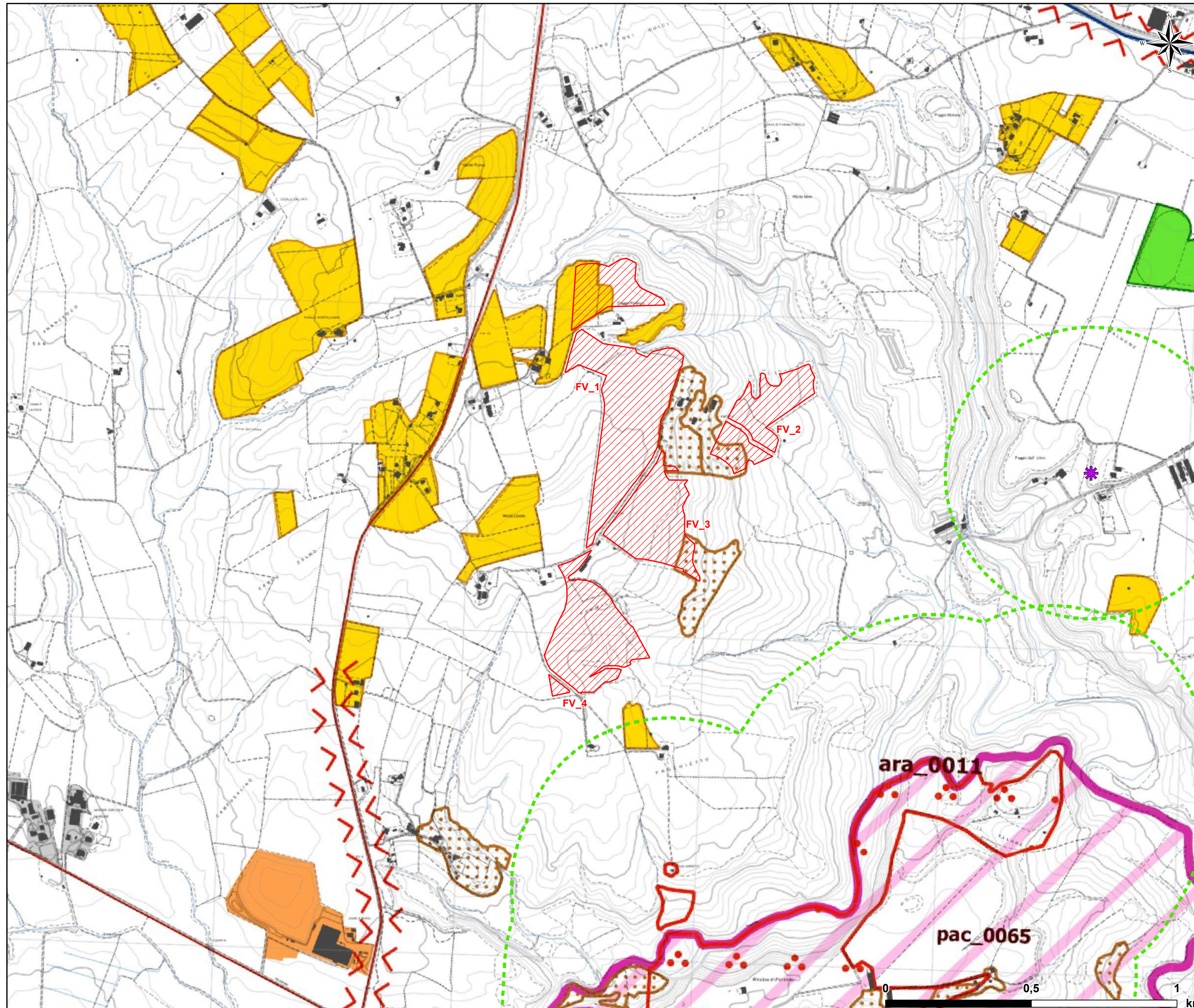

LEGENDA

 Aree impianto agrivoltaico in progetto

Estratto Tavola C "Beni del patrimonio naturale e culturale" - PTPR Lazio

Beni del Patrimonio Naturale

 Pascoli, rocce, aree nude

Beni del Patrimonio Culturale

Sistema dell'insediamento archeologico

 Beni del patrimonio monumentale storico e architettonico (Parte II D.Lgs.42/2004 e smi)

 Viabilità e infrastrutture storiche

Sistema dell'insediamento contemporaneo

 Tessuto urbano

 Aree ricreative interne al tessuto urbano

Ambiti prioritari per i progetti di conservazione, recupero, riqualificazione, gestione e valorizzazione del paesaggio regionale (Art.143 D.Lgs.42/2004 e s.m.i.)

Visuali

 Percorsi panoramici

Area connotazione specifica

 Parchi archeologici e culturali

 Sistema agrario a carattere permanente

 Discariche, depositi, cave

 Confini comunali

Estratto portale Vincoli in Rete

 Beni archeologici di interesse culturale dichiarato (Parte II D.Lgs.42/2004 e smi)

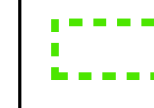
 Fascia di rispetto ex art.20 c.8 lett.c quater D.Lgs. 149/2021