

Da: ing.marcobalzano@pec.it
Inviato: mercoledì 5 aprile 2023 18:48
A: sabap-fg@pec.cultura.gov.it
Cc: greengeniustalyutility12@unapec.it
Oggetto: Istanza Procedura di Verifica di Sussistenza Vincoli CAR01 – La Pescia
Allegati: MIC Verifica Sustitenza Vincoli.pdf

Spett.le

SOPRINTENDENZA ARCHEOLOGIA, BELLE ARTI E PAESAGGIO

per le Province di Barletta – Andria – Trani e Foggia

sabap-fg@pec.cultura.gov.it

Bari, 05/04/2023

Oggetto: Istanza Procedura di Verifica di Sussistenza Vincoli

Si allega comunicazione

Cordiali saluti | Best regards

Mit Freundlichen Grüßen | Un saludo | Cordialement | 敬具 | مع أطيب التحيات / 此致,

Bari, mercoledì 5 aprile 2023



Ing. Marco BALZANO
studioTECNICO Ing. BALZANO
+39 331.6794367
studiotecnico@ingbalzano.com
www.ingbalzano.com



Septem s.r.l.
Via Canello Rotto, 3 | 70125 Bari, Italy
www.septemenergy.com

Note: Questa e-mail, con i suoi allegati, è rivolta unicamente alle persone cui è indirizzata, e può contenere informazioni la cui riservatezza è tutelata. Sono vietati riproduzione ed uso di questa e-mail e di ogni suo allegato in mancanza di autorizzazione del destinatario. Se avete ricevuto questa e-mail per errore, vi preghiamo di cortesemente avvisarci con un messaggio e cancellare detta e-mail con tutti i suoi allegati dal Vostro sistema. This message and any attachment is intended only for use by the addressee. It may contain confidential or privileged information. If you are not the intended recipient you must not copy this message or attachment or disclose the contents to any other person

 Per la tutela dell'ambiente, prima di stampare questa e-mail pensa bene se è veramente necessario.

ing.marcobalzano@pec.it

Da: Posta Certificata Legalmail <posta-certificata@legalmail.it>
Inviato: mercoledì 5 aprile 2023 18:48
A: ing.marcobalzano@pec.it
Oggetto: CONSEGNA: Istanza Procedura di Verifica di Sussistenza Vincoli CAR01 – La Pescia
Allegati: postacert.eml (1,26 MB); daticert.xml

Ricevuta di avvenuta consegna

Il giorno 05/04/2023 alle ore 18:48:17 (+0200) il messaggio "Istanza Procedura di Verifica di Sussistenza Vincoli CAR01 – La Pescia " proveniente da "ing.marcobalzano@pec.it" ed indirizzato a "sabap-fg@pec.cultura.gov.it" è stato consegnato nella casella di destinazione.

Questa ricevuta, per Sua garanzia, è firmata digitalmente e la preghiamo di conservarla come attestato della consegna del messaggio alla casella destinataria.

Identificativo messaggio: opec21004.20230405184813.278390.277.1.57@pec.aruba.it

Delivery receipt

The message "Istanza Procedura di Verifica di Sussistenza Vincoli CAR01 – La Pescia " sent by "ing.marcobalzano@pec.it", on 05/04/2023 at 18:48:17 (+0200) and addressed to "sabap-fg@pec.cultura.gov.it", was delivered by the certified email system.

As a guarantee to you, this receipt is digitally signed. Please keep it as certificate of delivery to the specified mailbox.

Message ID: opec21004.20230405184813.278390.277.1.57@pec.aruba.it

Spett.le

SOPRINTENDENZA ARCHEOLOGIA, BELLE ARTI E PAESAGGIO

per le Province di Barletta – Andria – Trani e Foggia

sabap-fg@cultura.gov.it

Bari, 05/04/2023

Oggetto: *Istanza Procedura di Verifica di Sussistenza Vincoli*

Buongiorno,

con il *Recepimento Direttiva EU RED II*, attuato dal “D.Lgs. n. 199/2021 e con le successive modifiche e integrazioni, nelle more dell’**individuazione di superfici e aree idonee per l’installazione di impianti FER**, sono stati introdotti un elenco di criteri per l’identificazione puntuale.

Nello specifico, ai sensi dell’art. 20 comma 8c-quater, *si considerano aree idonee “fatto salvo quanto previsto alle lettere a), b), c), c-bis) e c-ter), le aree che non sono ricomprese nel perimetro dei beni sottoposti a tutela ai sensi del decreto legislativo 22 gennaio 2004, n. 42, né ricadono nella fascia di rispetto dei beni sottoposti a tutela ai sensi della parte seconda oppure dell’articolo 136 del medesimo decreto legislativo.*

Al fine di accertare la rispondenza ai requisiti di norma, dopo un’analisi territoriale del sito in oggetto, inoltriamo istanza per attivare procedura di **Verifica di Sussistenza Vincolo** per stabilire se le risultanze **rappresentano beni sottoposti a tutela ai sensi del comma in oggetto**. Si allega l’Analisi Cartografica e la Scheda di ogni singola segnalazione da verificare con relativo riferimento.

Per quel che concerne l’identificazione dei Beni Paesaggistici e Culturali sottoposti a tutela ai sensi del Dlgs 42/2004 sono state analizzate le seguenti cartografie:

- **VINCOLinrete** (*Ministero della cultura*) per i beni culturali di cui alla parte seconda del D.Lgs. n. 42 del 2004;
- **SITAP** (*Ministero della cultura*) per i beni artt- 136, 142, 157 del D.Lgs. n. 42 del 2004;
- **Cartapulia** (*Regione Puglia*) per i beni culturali di cui alla parte seconda del D.Lgs. n. 42 del 2004 focalizzata sui beni culturali pugliesi;
- **PPTR** (*Regione Puglia*) Piano Paesaggistico Territoriale Regionale.

Si coglie l’occasione di richiedere se ulteriori banche dati da cui attingere per identificare beni sottoposti a tutela.

1. Analisi Cartografica

1.1 ANALISI CARTAPULIA

AREA D'IMPIANTO



OPERE DI CONNESSIONE



1.2 ANALISI SITAP

AREA D'IMPIANTO

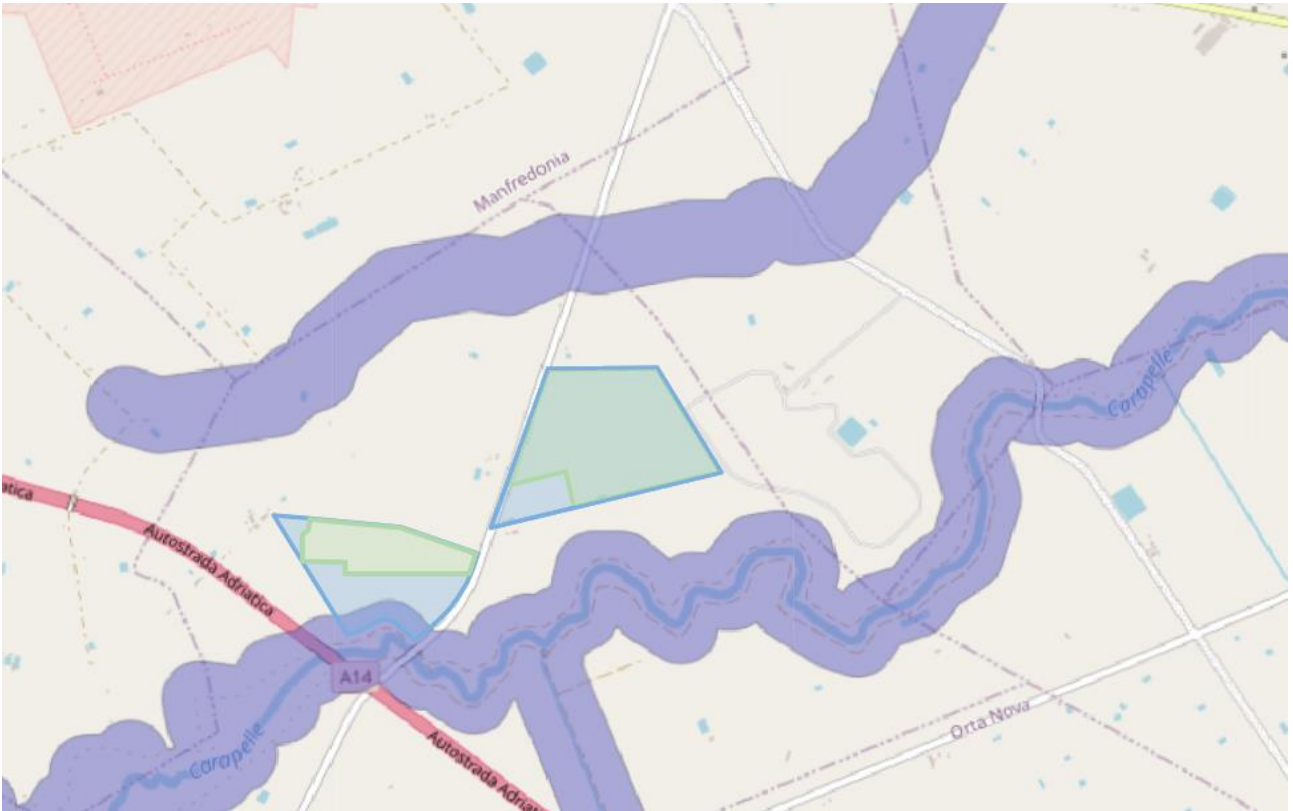

OPERE DI CONNESSIONE

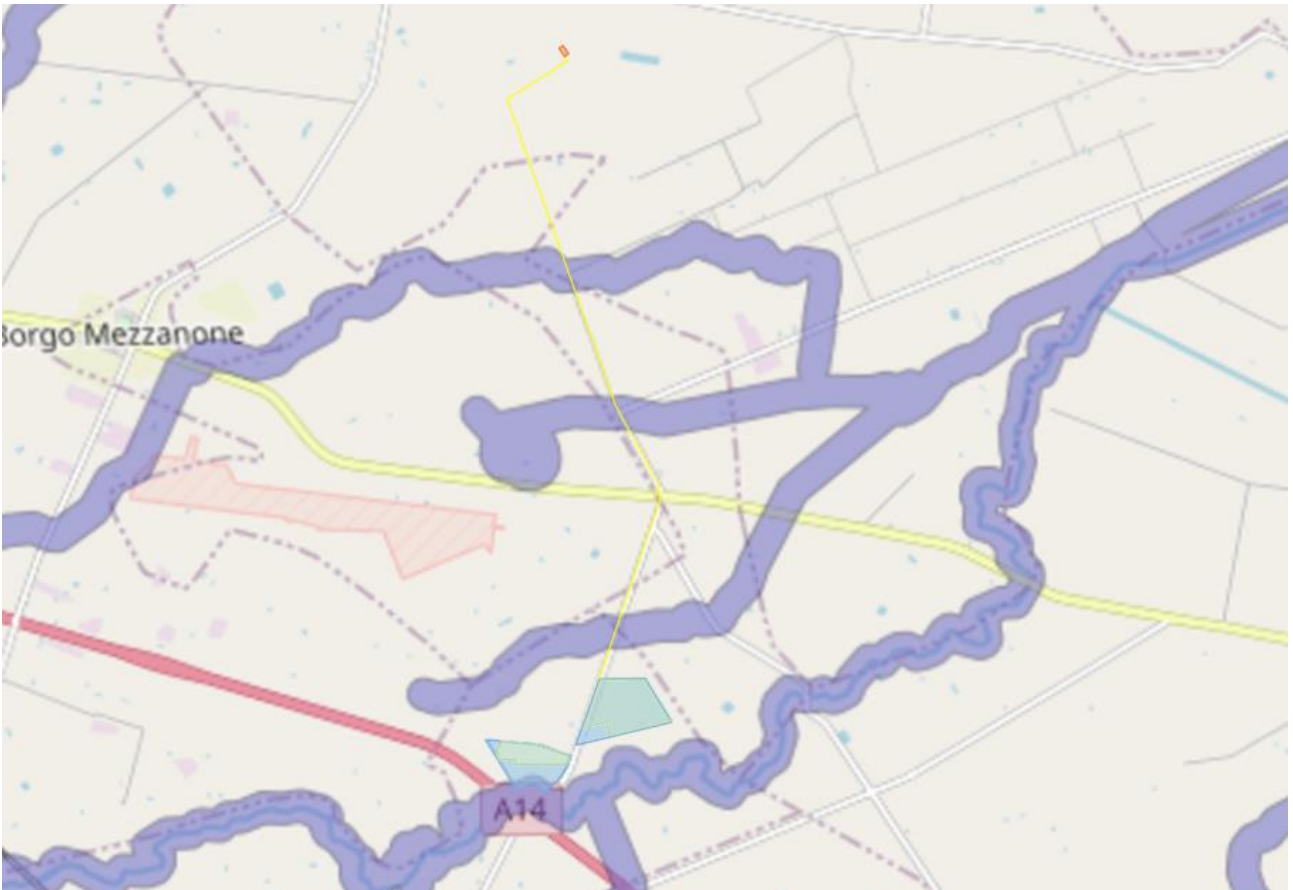

1.3 ANALISI VINCOLI IN RETE

AREA D'IMPIANTO



OPERE DI CONNESSIONE

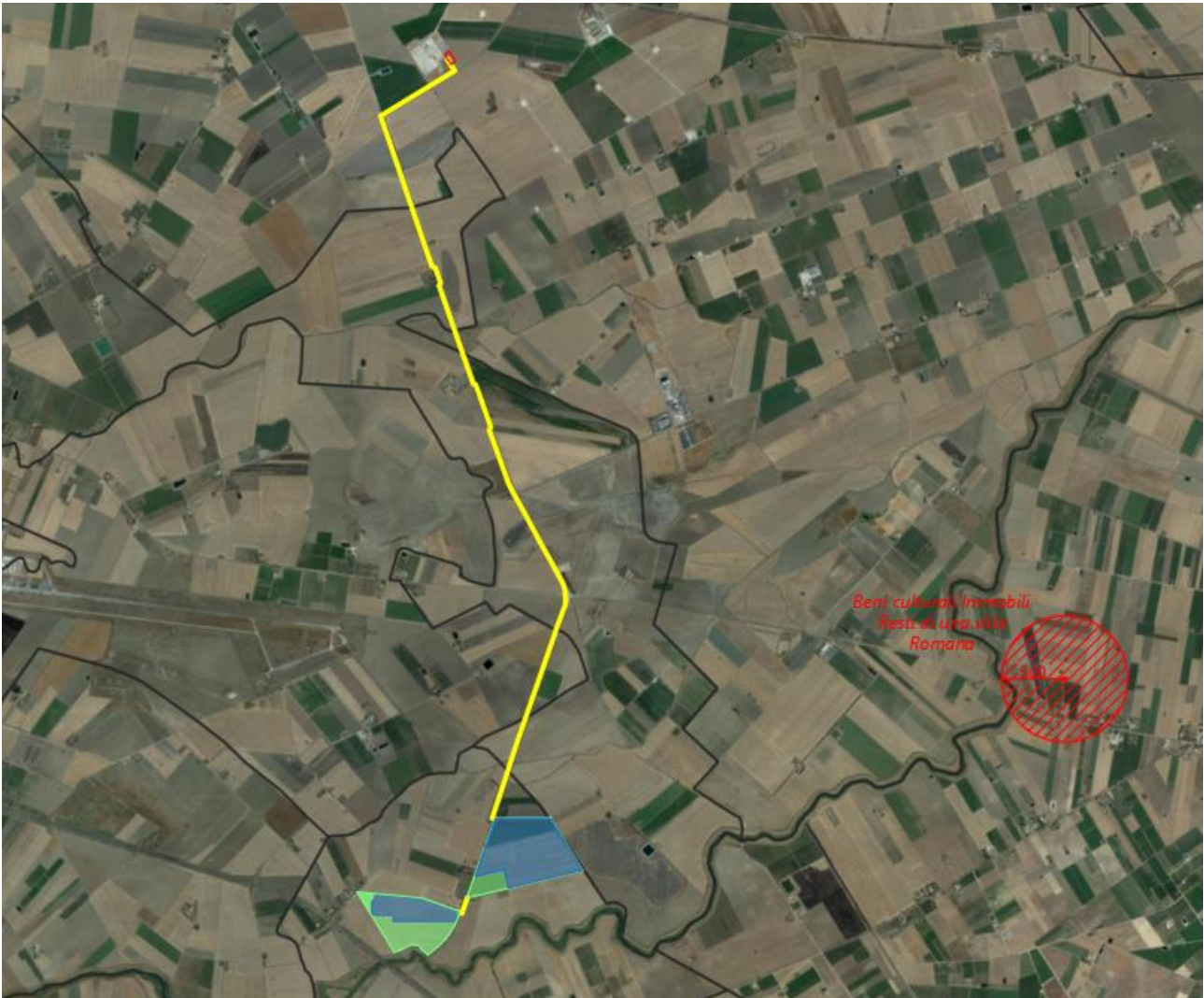

1.4 ANALISI PTR

AREA D'IMPIANTO



OPERE DI CONNESSIONE

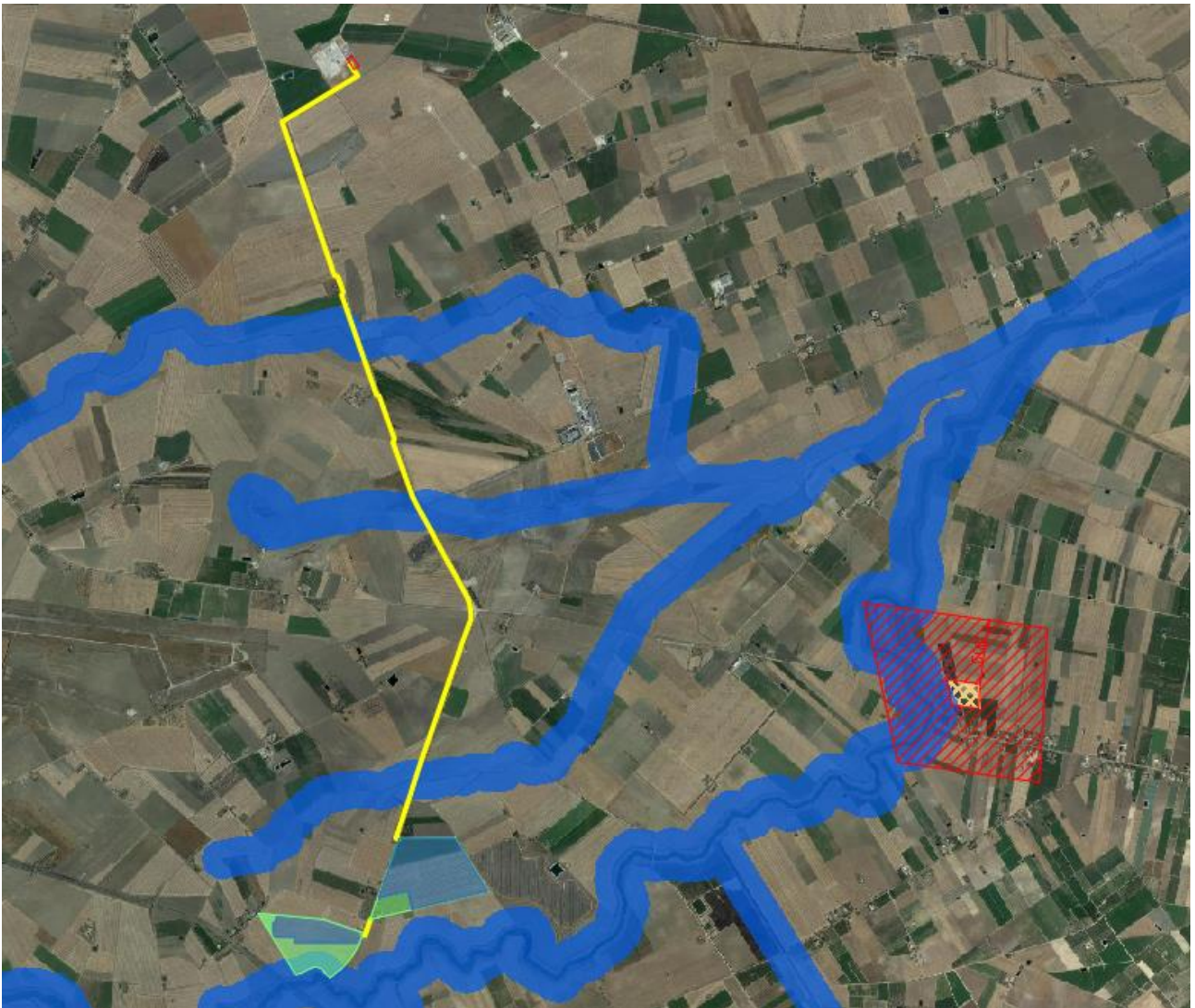

AREA D'IMPIANTO

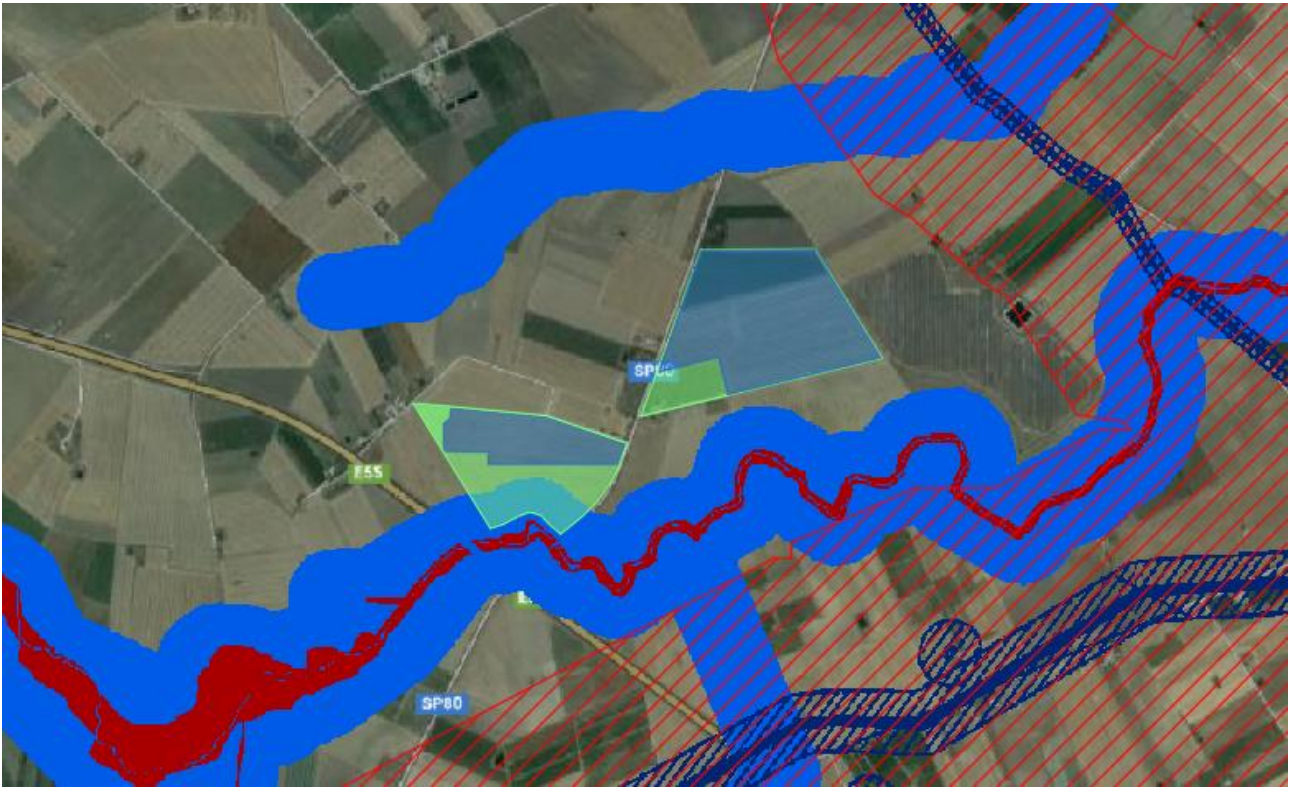

OPERE DI CONNESSIONE

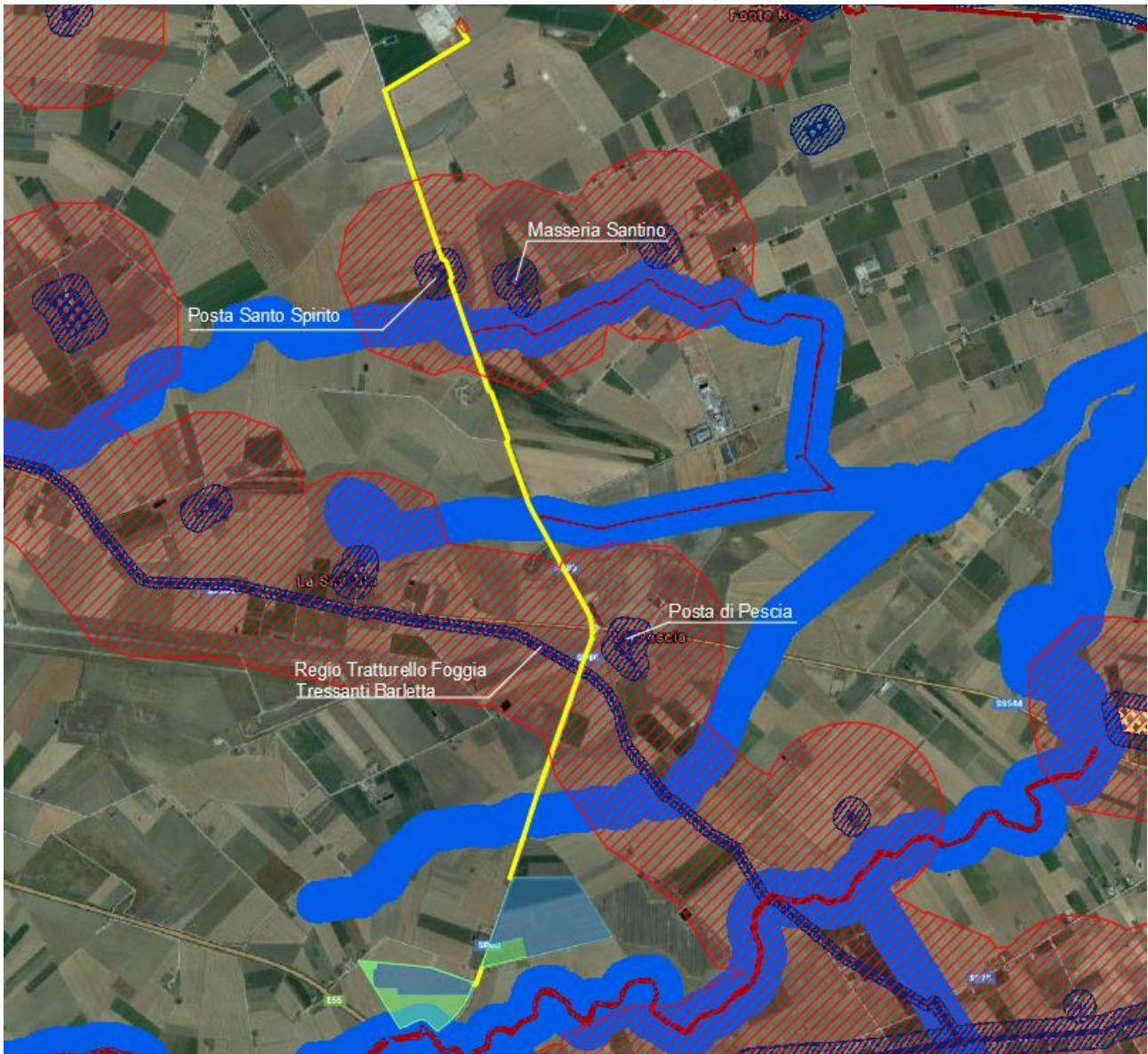

ANALISI CARTAPULIA

2. Scheda delle Segnalazioni

2.1 CARTAPULIA – *Masseria Santino*

Beni Architettonici

Sito

Codice Carta Beni Culturali Regione Puglia

- FGBI5000238

Interpretazione

Tipologia

- Masseria

Categoria

- Insediamento

Funzione

- Produttiva/lavorazione/artigianale
- Abitativa/residenziale
- Agricola

Tipo di evidenza

- Strutture

Stato di conservazione

- Indeterminabile

Cronologia

Periodo storico

- Età contemporanea (XIX-XXI secolo)

Motivazione della cronologia

- Documentazione
- Toponomastica

Localizzazione

Modalità individuazione

- Cartografia contemporanea
- PUIG

Geometria

- Area/Poligono

Metodo di localizzazione

- Ortofoto 2013

Tecnica di georeferenziazione

- Rilievo da cartografia senza sopralluogo

Criteri di perimetrazione

- Perimetrazione delle evidenze strutturali su base cartografica

Affidabilità della localizzazione geografico amministrativa

- Certo

Condizione Giuridica ed Enti competenti

Condizione Giuridica

- Proprietà privata

Enti Competenti

- Sop. Belle Arti BA-BAT-FG - Tutela e valorizzazione

Verificabilità e Fruizione e valorizzazione

Sito visitato da ricercatori o funzionari preposti:

- No

Tipo di fruibilità

- Non fruibile

Ambito culturale

Riferimento all'intervento

- Data non disponibile

Denominazione

- Data non disponibile

Fonte

- Data non disponibile

Motivazione dell'attribuzione

- Data non disponibile;

Presenza in altre banche dati

- FG007252 - CARTA 2008

RIFERIMENTO <http://cartapulia.it/web/guest/dettaglio?id=110319>

2.2 PIANO PAESAGGISTICO TERRITORIALE REGIONALE, SITAP

OBJECTID	ID_PPTR	NOME_GU	NOME_IGM	DECRETO	Shape	SHAPE.AREA	SHAPE.LEN	MOD_INTEGR	NORMA	NOME_COM	SUB_BP
41	FG0013	Torrente Carapelle e Calaggio	T. Carapelle e T. Calaggio	R.d. 20/12/1914 n. 6441 in G.U. n.93 del 13/04/1915	Polygon	29023768,299155	139012,119098				
249	FG0031	Canale Piluso	Can.le Peluso	R.d. 20/12/1914 n. 6441 in G.U. n.93 del 13/04/1915	Polygon	6302023,309311	42463,867972				
299	FG0032	Fosso la Pesca	Canale Pesca	R.d. 20/12/1914 n. 6441 in G.U. n.93 del 13/04/1915	Polygon	1212217,390164	8193,14561				
248	FG0029	Fosso Carapelluzzo e Canale Ponte Rotto	Canale Carapelluzzo e Can.le Ponte Rotto	R.d. 20/12/1914 n. 6441 in G.U. n.93 del 13/04/1915	Polygon	8003024,67698453422	882578				

RIFERIMENTO: <http://webapps.sit.puglia.it/freewebapps/PPTRApprovato/index.html>

2.3 PIANO PAESAGGISTICO TERRITORIALE REGIONALE - UCP

OBJECTID	NUM_ORDIN	DENOM_TRAT	REINTEGRA	AR_RISP	Shape	SHAPE.AREA	SHAPE.LEN	MOD_INTEGR	NORMA	NOME_COM
55	41	Regio Trattarello Foggia Tressanti Barletta	Non Reintegrato	30	Polygon	42983,611637	6876,271977			CERIGNOLA

OBJECTID	DENOMINAZI	Shape	SHAPE.AREA	SHAPE.LEN	MOD_INTEGR	NORMA	CODICE	COMUNE	PROVINCIA	TIPO_SITO	ID_VINCOLO	NUMERO_DECID_VINCOLI	LOCALITA	CATEGORIA	FUNZIONE	PERIODO	CLASS_PPTR
788	POSTA DI PESCIA	Polygon	18340,36415	651,018646			N.C.	FOGGIA	FG	POSTA	N.C.	N.C.	N.C.	NON DEFINITA	PRODUTTIVA AGRO PASTORALE	NC	Segnalazione Architettonica

OBJECTID	DENOMINAZI	Shape	SHAPE.AREA	SHAPE.LEN	MOD_INTEGR	NORMA	CODICE	COMUNE	PROVINCIA	TIPO_SITO	ID_VINCOLO	NUMERO_DECID_VINCOLI	LOCALITA	CATEGORIA	FUNZIONE	PERIODO	CLASS_PPTR
1541	MASSERIA SANTINO	Polygon	9877,395628	581,546648			FG007252	MANFREDONIA	FG	MASSERIA	N.C.	N.C.	N.C.	INSEDIAMENTO	ABITATIVA/RESIDENZIALE-PRODUTTIVA;		

OBJECTID	DENOMINAZI	Shape	SHAPE.AREA	SHAPE.LEN	MOD_INTEGR	NORMA	CODICE	COMUNE	PROVINCIA	TIPO_SITO	ID_VINCOLO	NUMERO_DECID_VINCOLI	LOCALITA	CATEGORIA	FUNZIONE	PERIODO	CLASS_PPTR
818	POSTA SANTO SPIRITO	Polygon	15852,442685	504,043846			N.C.	FOGGIA	FG	MASSERIA	N.C.	N.C.	N.C.	INSEDIAMENTO	PRODUTTIVA AGRO PASTORALE	NC	Segnalazione Architettonica

RIFERIMENTO <http://webapps.sit.puglia.it/freewebapps/PPTRApprovato/index.html>