

STRALCIO DI TAVOLE DI PIANO
BENI PAESAGGISTICI
TAV. 31.2- SCALA 1:25.000

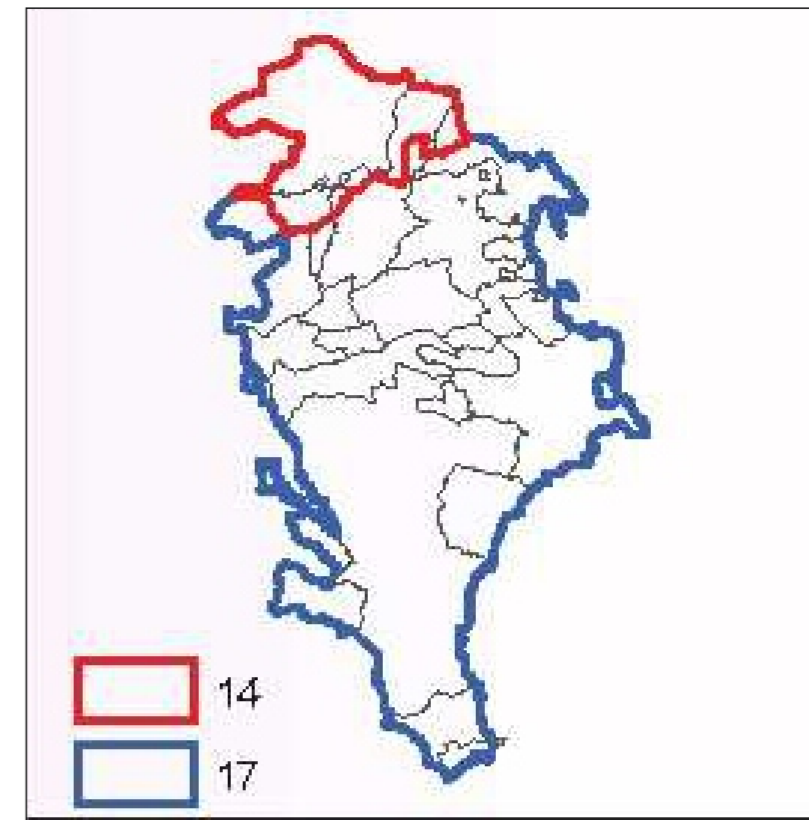
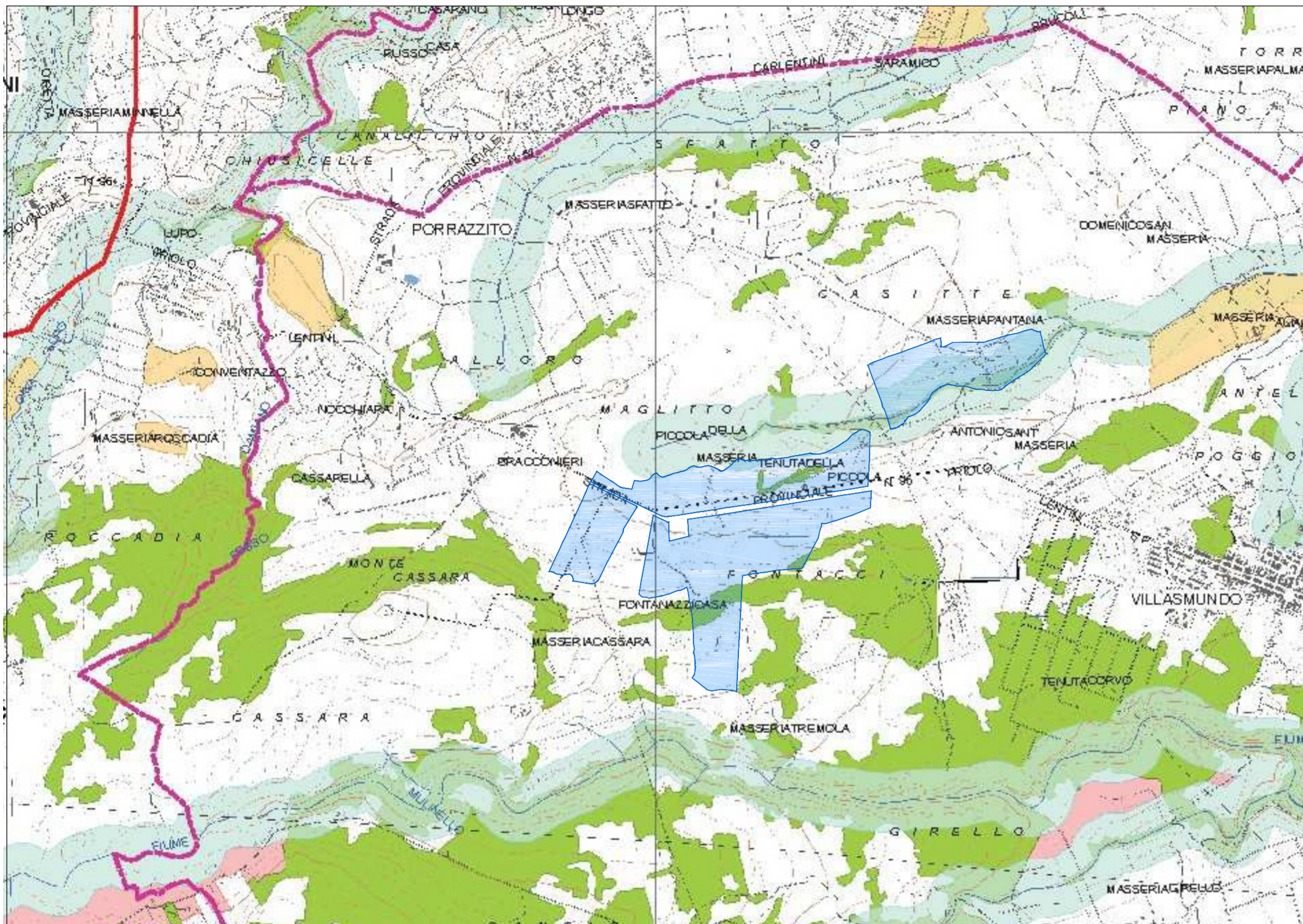

MELPOWER s.r.l.
via Savona n. 97 - 20144 Milano

MINISTERO DELLA TRANSIZIONE ECOLOGICA

Direzione generale per la crescita sostenibile e la qualità dello sviluppo
DIVISIONE V - SISTEMI DI VALUTAZIONE AMBIENTALE

Realizzazione di parco Fotovoltaico della potenza complessiva di 110,03 MW, relativi cavidotto e sottostazione da realizzarsi nel territorio del comune di Melilli (SR), c/de Fontanazzi, Tremola, La Piccola e Pantana

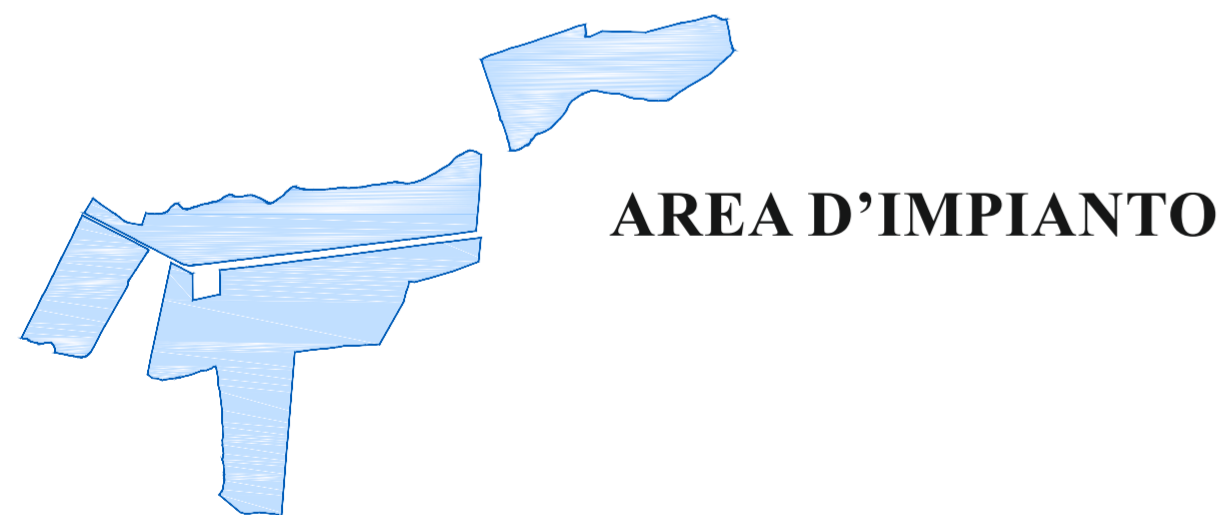

Legenda

Vincoli Archeologici art.10 D.lgs. 42/2004 (ex1089/39)



D.lgs. 42/2004 e s.m.i., art.134, lett. a)

Immobili ed aree di notevole interesse pubblico sottoposte a vincolo paesaggistico ex art. 136, D.lgs. 42/2004 e s.m.i.

D.lgs. 42/2004 e s.m.i., art.134, lett. b) - aree di cui all'art. 142

- Territori costieri compresi entro i 300 m. dalla battigia - comma 1, lett. a)
- Territori contermini ai laghi compresi in una fascia di 300 m. dalla battigia - comma 1, lett. b)
- Fiumi, torrenti e corsi d'acqua e relative sponde per una fascia di 150 m. - comma 1, lett. c)
- Aree protette (Riserve) - comma 1, lett. f)
- Territori ricoperti da boschi o sottoposti a vincolo di rimboscimento - comma 1, lett. g)
- Aree e siti di interesse archeologico - comma 1, lett. m)

D.lgs. 42/2004 e s.m.i., art.134, lett. c)

Ulteriori immobili ed aree specificatamente individuati a termini dell'art.136 e sottoposti a tutela dal Piano Paesaggistico

Paesaggi Locali



Limiti comunali



Elaborato : Studio di impatto ambientale

Progettazione (dott. Ing. Giuseppe De Luca)	Geologia (dott. Geol. Milko Nastasi)	Elab. n° SIA
Consulenza ambientale		Collaboratore
(dott. Agr. Arturo Urso)	(Dr.ssa Isabella Buccheri)	(Geom. Antonino Deuscit)