

REGIONE LAZIO
PROVINCIA DI VITERBO
COMUNE DI GALLESE

PROVVEDIMENTO UNICO IN MATERIA AMBIENTALE
(Art. 27 del D. Lgs. 152/2006)

PROGETTO PER LA REALIZZAZIONE DI UN IMPIANTO AGRIVOLTAICO
DELLA POTENZA DI 24,88 MW E DELLE RELATIVE OPERE DI
CONNESSIONE DA REALIZZARSI NEL COMUNE DI GALLESE (VT), LOC.
COLLE PASTORE - SAN BENEDETTO

Denominazione impianto:

FV GALLESE

Committenza:



SOLAR ENERGY 2 S.r.l.
Via Giuseppe Taschini, 19
01033 Civita Castellana
P.IVA 02430400560

Progettazione:



Progettazione impianti
progettazione e sviluppo
energie da fonti rinnovabili
Via Giuseppe Taschini, 19
01033 Civita Castellana
P.IVA 02030790568

Per. Ind. Lamberto Chiodi
Per. Ind. Danilo Rocco
Arch. Enea Franchi
Per. Agr. Federico Mauri
Ing. Giulia Arcangeli
Dott. Agr. Ettore Arcangeletti
Restituzione Grafica Azzurra Salari
Anna Lisa Chiodi

Documento:

Denominazione elaborato:

REL. 5.5

Attraversamento Corsi d'Acqua
- Inquadramento Territoriale Cavidotto Piano Territoriale Paesistico Regionale -

Revisione:

REV.	DATA	DESCRIZIONE	
00	13/06/2023	Prima emissione	

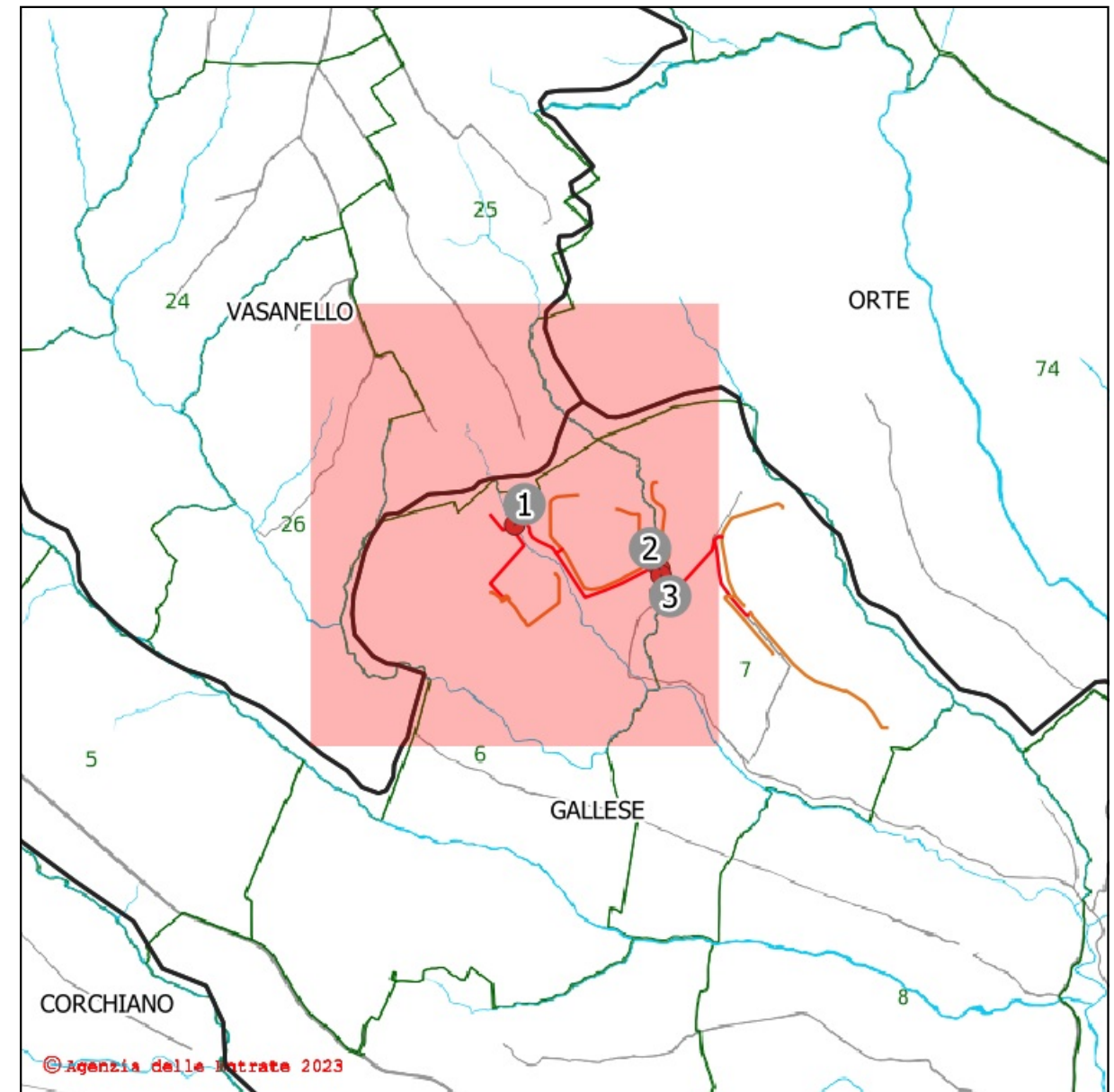
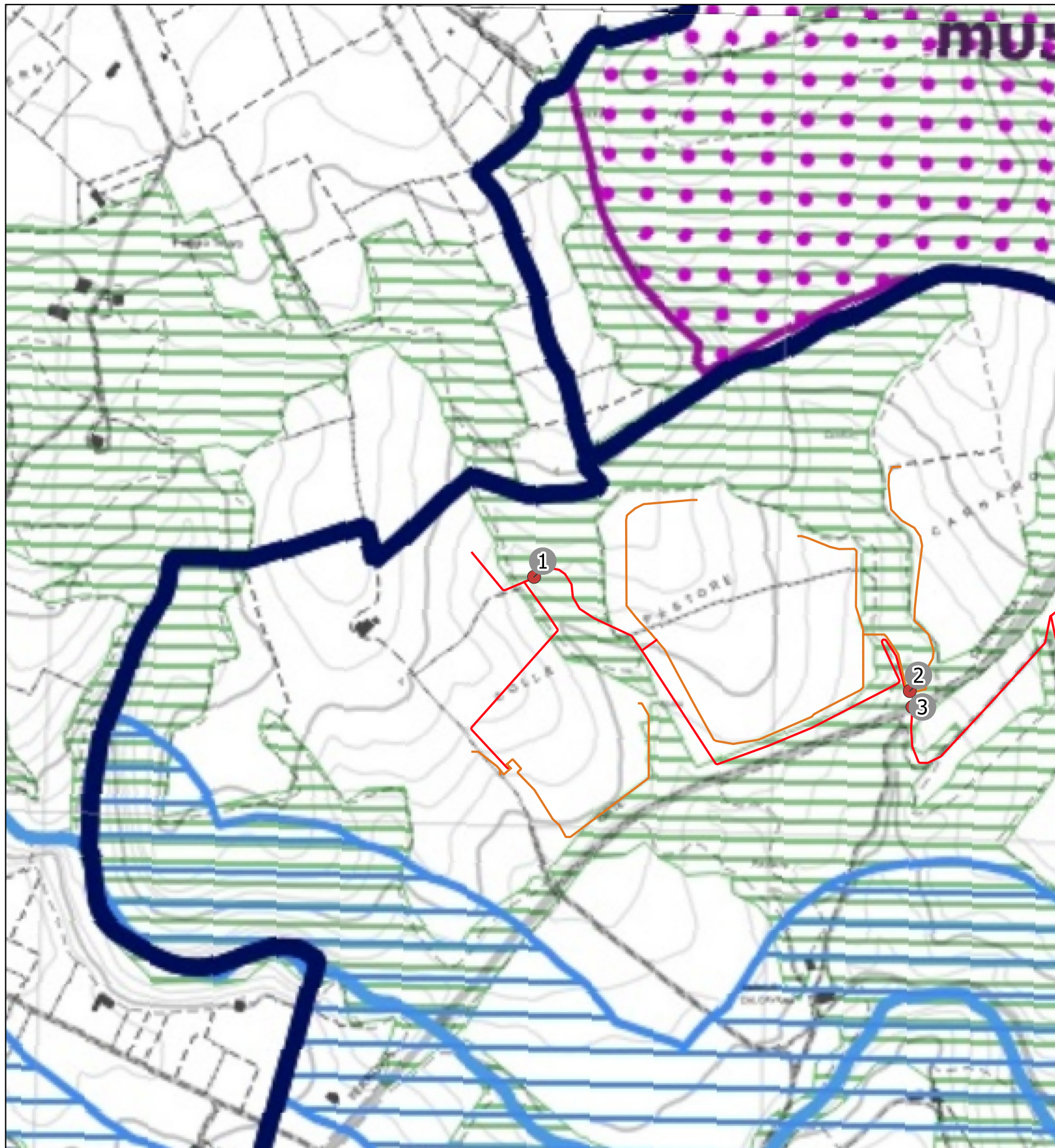

Attraversamento n. 1 - Subalveo

Inquadramento catastale

Comune: Gallese

Foglio: 6 Particelle limitrofe: 2-9

Posizione del punto:

Nord: 4696883 m - Est: 284139 m

SR: EPSG 23033 - ED50 / UTM ZONE 33

Descrizione del punto:

Corso d'acqua - Carraccio di Colle Pastore

Legenda:

- Punti di attraversamento
- Cavidotto media tensione
- Cavidotto bassa tensione

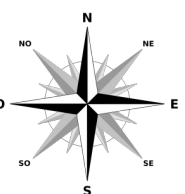

STUDIO TECNICO: Via Crocefisso, n. 4 01100 Viterbo Tel. / Fax : 0761/958609 e-mail: info@studioarcangeli.com	Rev: 01 DATE: 05/06/2023	COMMITTENTE: TEIMEC S.r.l. Via Giuseppe Taschini, 19 01033-Civita Castellana VT	LOCALIZZAZIONE IMPIANTO Comune di Gallese	DESCRIZIONE IMPIANTO Progetto per la realizzazione di un impianto agrivoltatico e delle relative opere di connessione da realizzarsi nel Comune di Gallese (VT), Loc. Colle Pastore.	TITOLO: STUDIO IDRAULICO	Pag. 1 di 3
	Progettista: Ing. Giulia Arcangeli Collaboratori: Dott. Agr. Ettore Arcangeletti	LOCALIZZAZIONE IMPIANTO Comune di Gallese	DESCRIZIONE IMPIANTO Progetto per la realizzazione di un impianto agrivoltatico e delle relative opere di connessione da realizzarsi nel Comune di Gallese (VT), Loc. Colle Pastore.	TAVOLA: R20.5.1		
	Rev: 01 DATE: 05/06/2023	COMMITTENTE: TEIMEC S.r.l. Via Giuseppe Taschini, 19 01033-Civita Castellana VT	LOCALIZZAZIONE IMPIANTO Comune di Gallese	DESCRIZIONE IMPIANTO Progetto per la realizzazione di un impianto agrivoltatico e delle relative opere di connessione da realizzarsi nel Comune di Gallese (VT), Loc. Colle Pastore.	CODICE:	

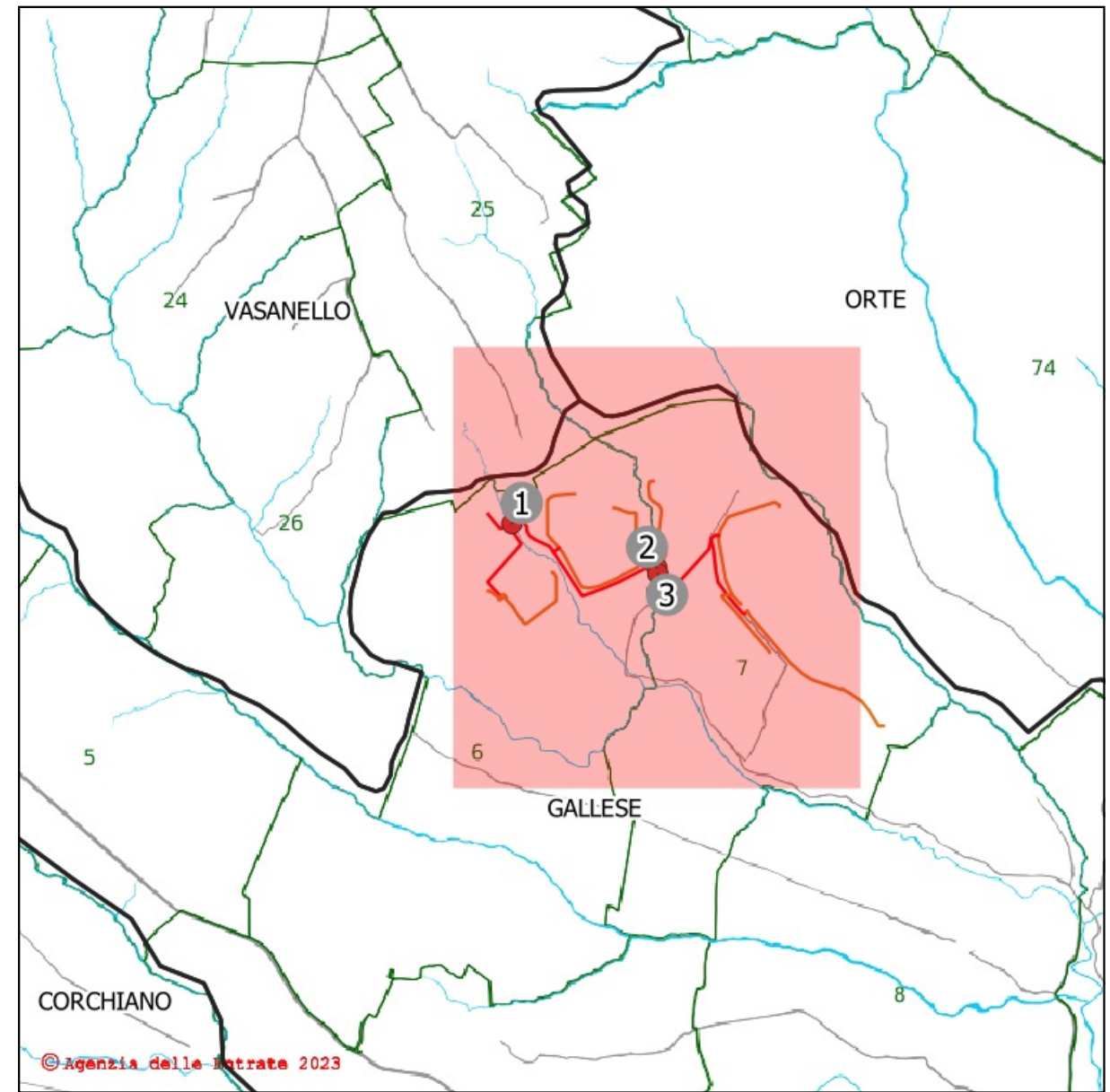
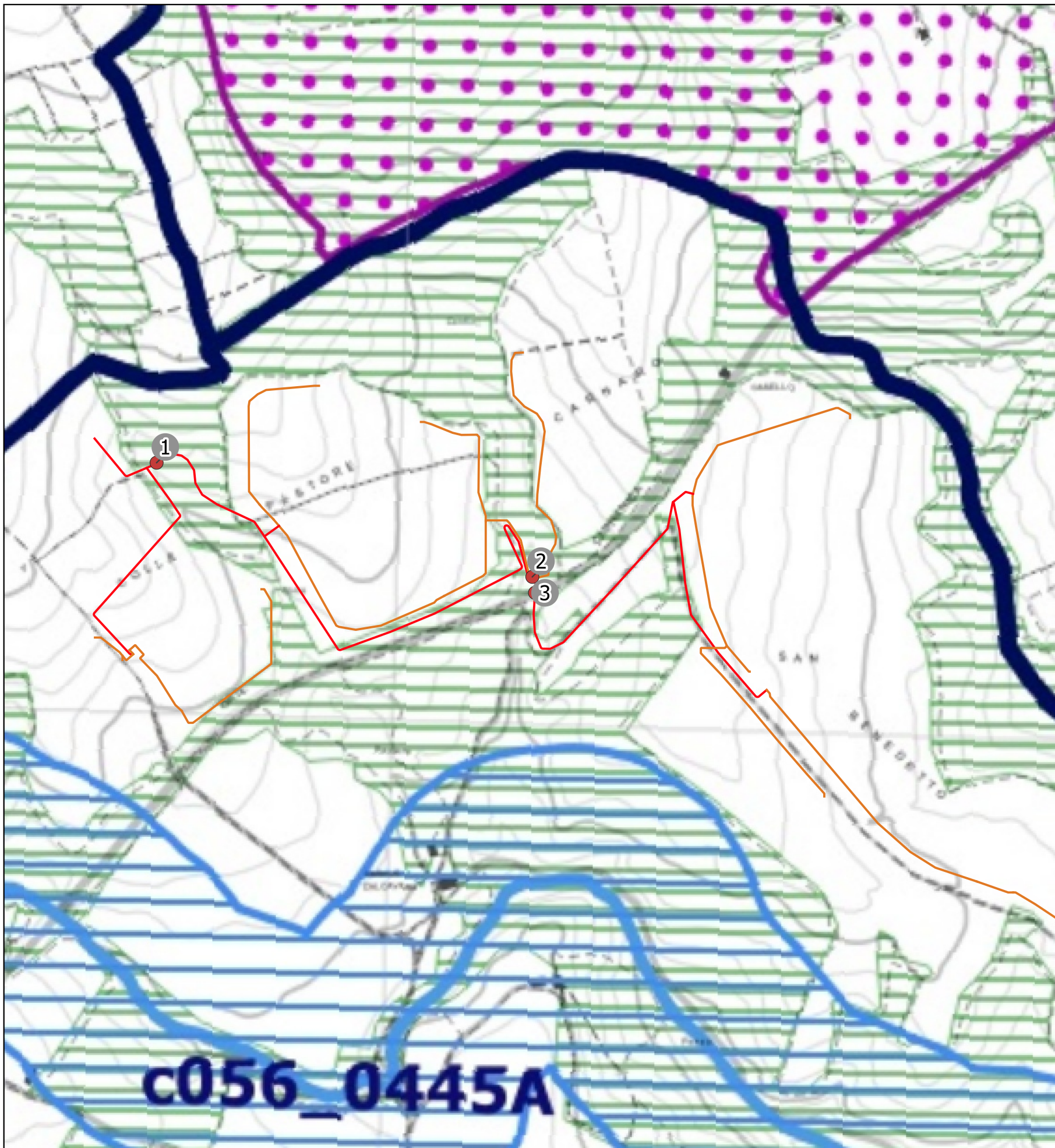

Attraversamento n. 2 - Aereo

Inquadramento catastale

Comune: Gallese

Foglio: 6/7 Particelle limitrofe: 2/1

Posizione del punto:

Nord: 4696752 m - Est: 284565 m

SR: EPSG 23033 - ED50 / UTM ZONE 33

Descrizione del punto:

Corso d'acqua - Fosso del Carnaro

Legenda:

- Punti di attraversamento
- Cavidotto media tensione
- Cavidotto bassa tensione

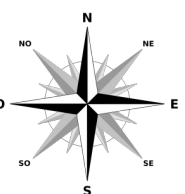

STUDIO TECNICO: Via Crocefisso, n. 4 01100 Viterbo Tel. / Fax : 0761/958609 e-mail: info@studioarcangeli.com	Rev: 01	DATE: 05/06/2023	COMMITTENTE: TEIMEC S.r.l. Via Giuseppe Taschini, 19 01033-Civita Castellana VT	LOCALIZZAZIONE IMPIANTO Comune di Gallese	DESCRIZIONE IMPIANTO Progetto per la realizzazione di un impianto agrivoltatico e delle relative opere di connessione da realizzarsi nel Comune di Gallese (VT), Loc. Colle Pastore.	TITOLO: STUDIO IDRAULICO	Pag. 2 di 3
	Progettista: Ing. Giulia Arcangeli					TAVOLA: R20.5.2	
	Collaboratori: Dott. Agr. Ettore Arcangeletti					CODICE:	

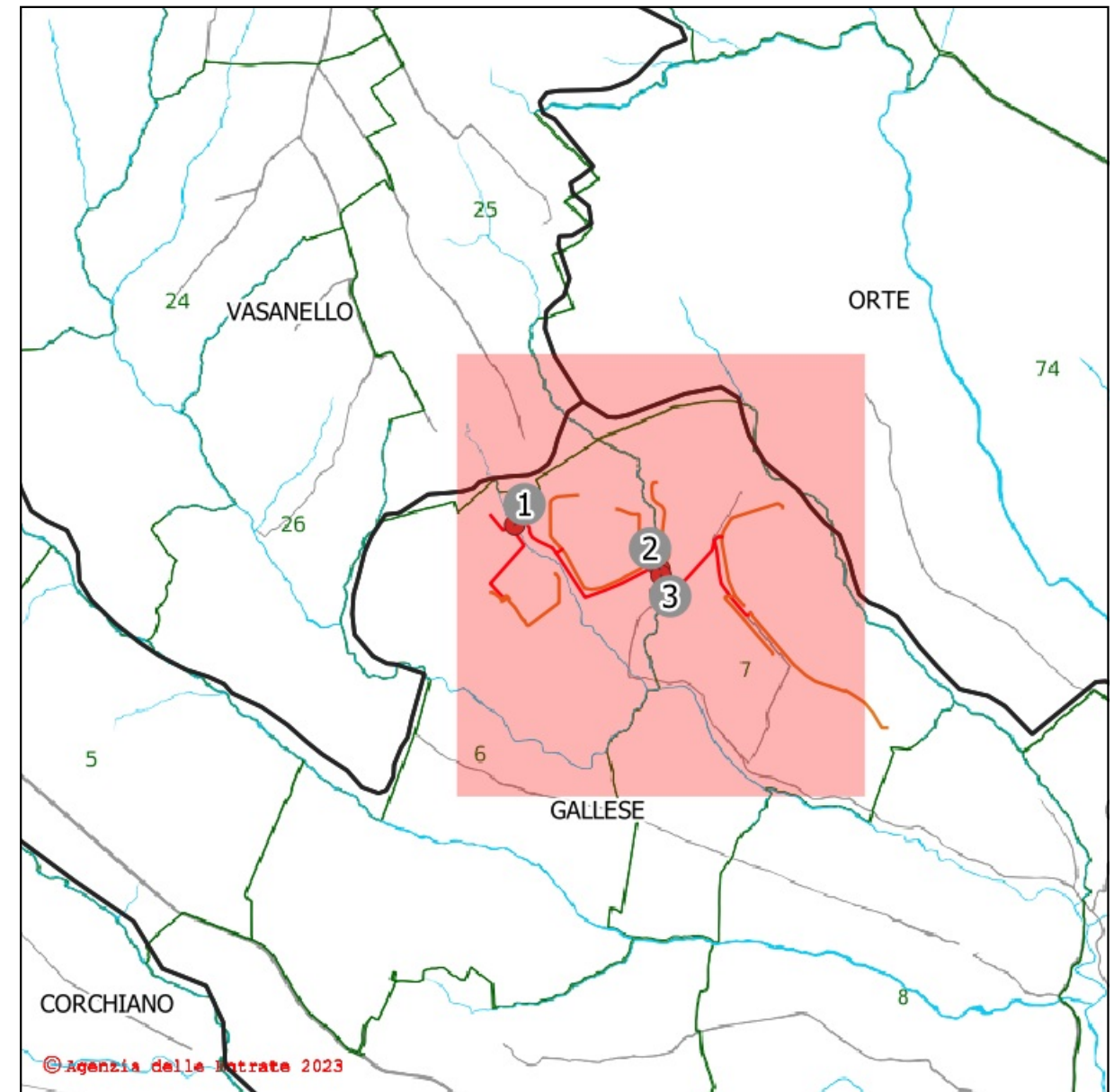
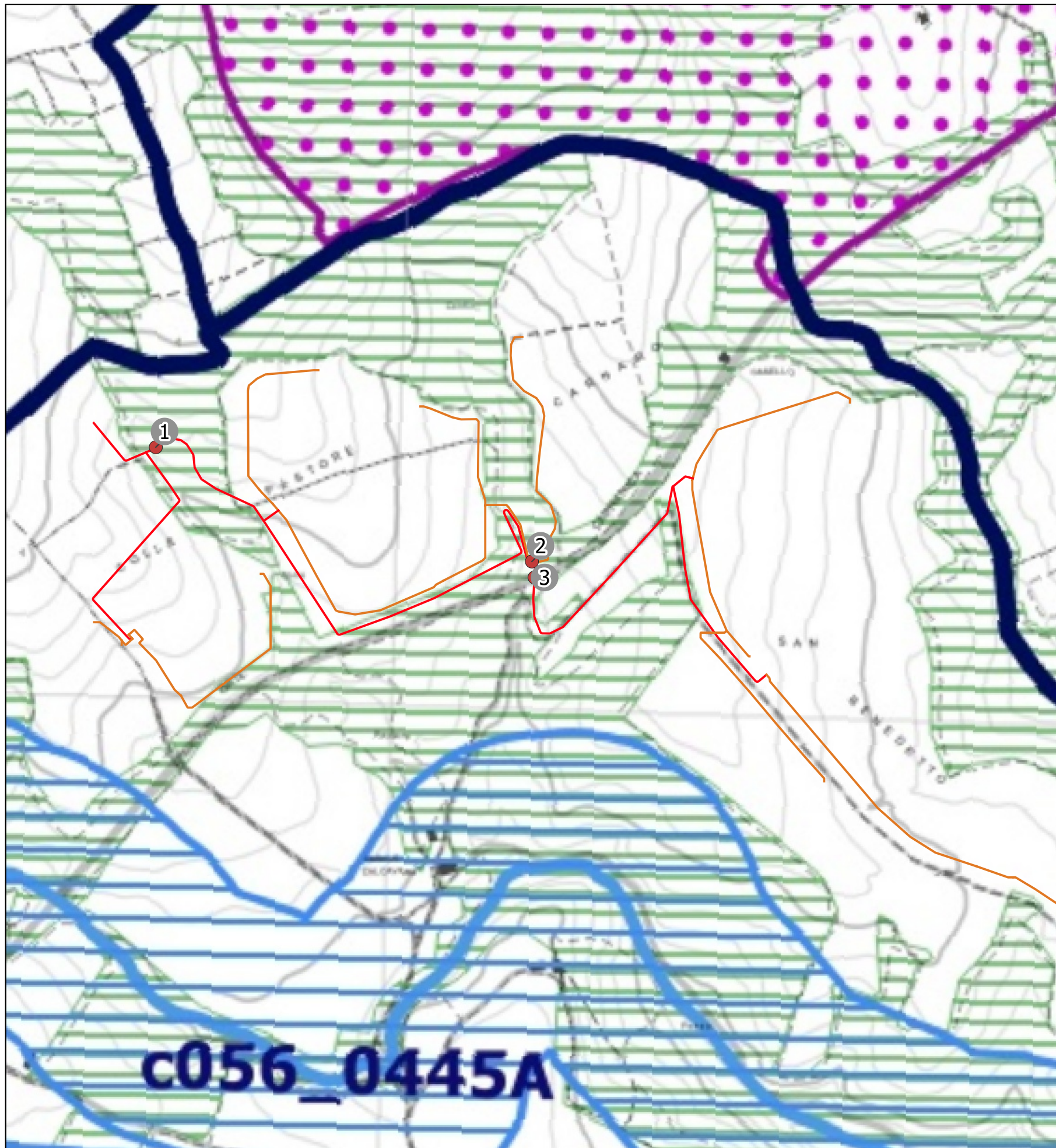

Attraversamento n. 3 - Parallelismo

Inquadramento catastale

Comune: Gallese

Foglio: 6/7 Particelle limitrofe: 2/1-5-7

Posizione del punto:

Nord: 4696735 m - Est: 284564 m

SR: EPSG 23033 - ED50 / UTM ZONE 33

Descrizione del punto:

Corso d'acqua - Fosso del Carnaro

Legenda:

- Punti di attraversamento
- Cavidotto media tensione
- Cavidotto bassa tensione

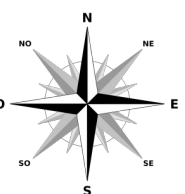

STUDIO TECNICO: Via Crocefisso, n. 4 01100 Viterbo Tel. / Fax : 0761/958609 e-mail: info@studioarcangeli.com	Rev: 01	DATE: 05/06/2023	COMMITTENTE: TEIMEC S.r.l. Via Giuseppe Taschini, 19 01033-Civita Castellana VT	LOCALIZZAZIONE IMPIANTO Comune di Gallese	DESCRIZIONE IMPIANTO Progetto per la realizzazione di un impianto agrivoltaiico e delle relative opere di connessione da realizzarsi nel Comune di Gallese (VT), Loc. Colle Pastore.	TITOLO: STUDIO IDRAULICO	Pag. 3 di 3
	Progettista: Ing. Giulia Arcangeli					TAVOLA: R20.5.3	
	Collaboratori: Dott. Agr. Ettore Arcangeletti					CODICE:	