



REGIONE PUGLIA



PROVINCIA DI FOGGIA



COMUNE DI RIGNANO GARGANICO

## AGROVOLTAICO "COPPA DEL VENTO"

*Progetto per la costruzione e l'esercizio di un impianto agrovoltaiico per la produzione di energia elettrica da fonte fotovoltaica e delle relative opere ed infrastrutture connesse, della potenza elettrica di 33,86796 MW DC e 33,00 MW AC, con contestuale utilizzo del terreno ad attività agricole di qualità e apicoltura, da realizzare nel Comune di Rignano Garganico (FG) in località "Coppa del vento"*

### PROGETTO DEFINITIVO

Proponente dell'impianto FV:



**INE COPPA DEL VENTO S.R.L.**  
A Company of ILOS New Energy Italy

**INE COPPA DEL VENTO S.r.l.**  
Piazza di Sant Anastasia n. 7, 00186, Roma (RM)  
PEC: [inecoppadelvento.srl@legalmail.it](mailto:inecoppadelvento.srl@legalmail.it)

**CHIERICONI SERGIO**

Documento firmato digitalmente, ai sensi del  
D.Lgs. 28.12.2000 n. 445 s.m.i. e del D.Lgs.  
7.03.2005 n. 82 s.m.i.

Gruppo di progettazione:

*Ing. Giovanni Montanarella - progettazione generale e progettazione elettrica*  
*Arch. Giuseppe Pulizzi - progettazione generale e coordinamento gruppo di lavoro*  
*Ing. Salvatore Di Croce - progettazione generale, studi e indagini idrologiche e idrauliche*  
*Dott. Arturo Urso - studi e progettazione agronomica*  
*Ing. Angela Cuonzo - studio d'impatto ambientale e analisi territoriale*  
*Geom. Donato Lensi - studio d'impatto ambientale e rilievi topografici*  
*Dott. Geologo Baldassarre F. La Tessa - studi e indagini geologiche, geotecniche e sismiche*  
*Dott.ssa Archeologa Paola Guacci - studi e indagini archeologiche*  
*Ing. Nicola Robles - valutazione d'impatto acustico*  
*Ing. Filippo A. Filippetti - valutazione d'impatto acustico*

Proponente del progetto agronomico e  
Coordinatore generale e progettazione:



**M2 ENERGIA S.r.l.**  
Via C. D'Ambrosio n. 6, 71016, San Severo (FG)  
[m2energia@gmail.com](mailto:m2energia@gmail.com) - [m2energia@pec.it](mailto:m2energia@pec.it)  
+39 0882.600963 - 340.8533113

**GIANCARLO FRANCESCO DIMAURO**

Documento firmato digitalmente, ai sensi del  
D.Lgs. 28.12.2000 n. 445 s.m.i. e del D.Lgs.  
7.03.2005 n. 82 s.m.i.

Elaborato redatto da:

**Dott. Agr. Arturo Urso**  
Ordine Dottori Agronomi e Forestali Provincia di Catania n. 1280



Spazio riservato agli uffici:

<b>PD</b>	Titolo elaborato: <b>Carta dell'Uso del Suolo</b> Richiesta integrazioni MIC prot. n. MIC MIC_SS-PNRR 21/04/2023 0006122-P  - Elaborato n. 1. e)			Codice elaborato <b>PD04_04</b>	
	N. progetto: FG0RG01	Codice identificativo MASE - ID: 9528	Codice A.U.: K3Y4GK3	Protocollo:	Scala: 1:20.000
Redatto il: 24/02/2023	Revisione del: 26/06/2023			Formato di stampa: A3 (cartografia) - A4 (legenda)	
				Nome_file o Identificatore: FG0RG01_PD04_04_CartaUsoSuolo_int01	

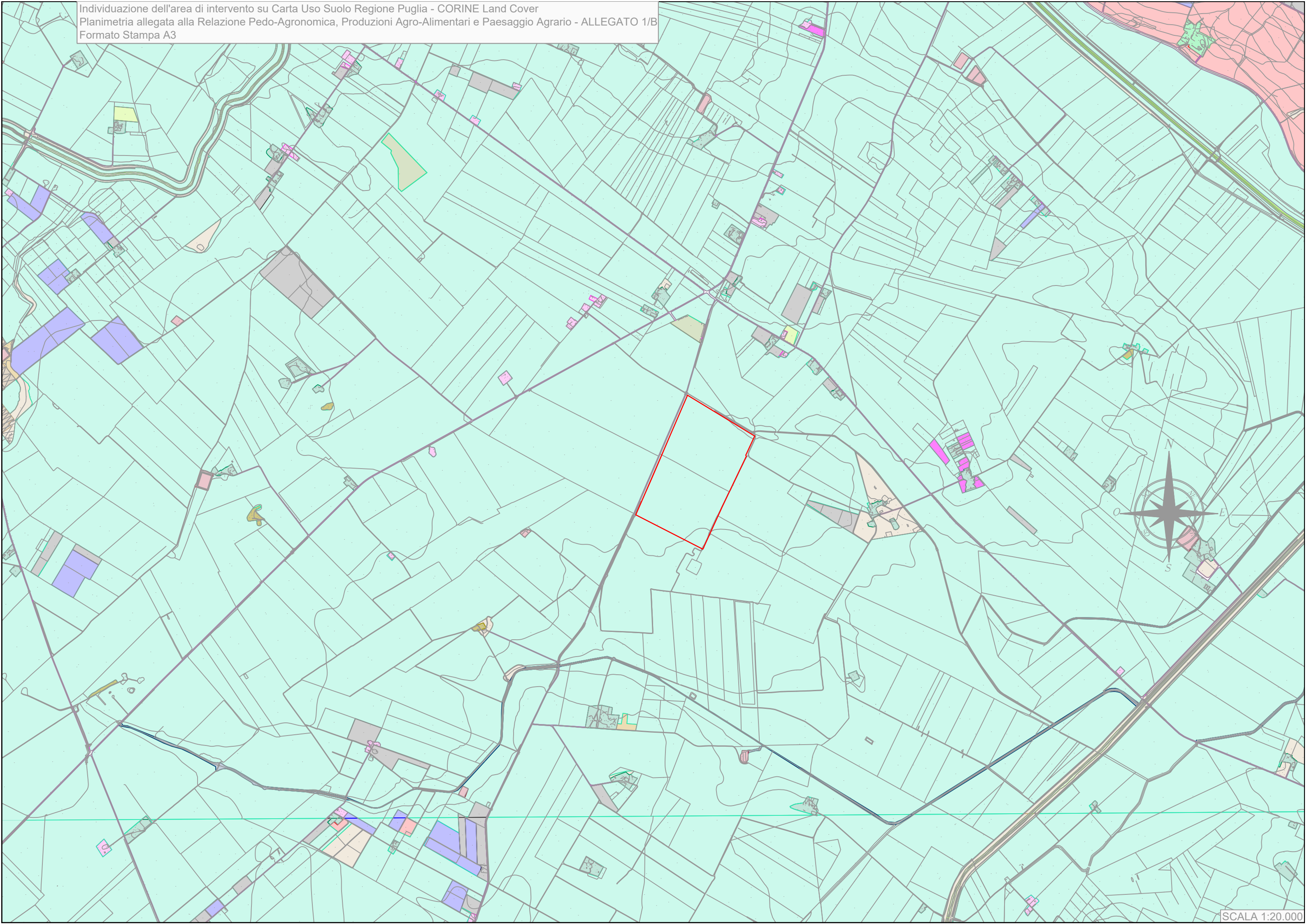

# CARTA USO SUOLO DELL'AREA IN ESAME

CORINE Land Cover (CLC) Livello 4

## **Allegato 1/A**

### **LEGENDA Uso Suolo CORINE Land Cover**

#### **11 - Zone urbanizzate**

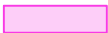
 1123 - Tessuto residenziale sparso

#### **12 - Insediamenti produttivi, dei servizi generali pubblici e privati, delle reti e delle aree infrastrutturali**

 1216 - Insediamenti produttivi agricoli

 1217 - Insediamenti in disuso

 1221 - Reti stradali e spazi accessori

 1223 - Reti ferroviarie con territori associati

#### **13 - Zone estrattive, discariche e cantieri**

 1332 - Suoli rimaneggiati ed artefatti

#### **14 - Zone verdi artificiali, non agricole**

 1424 - Aree ricreative e sportive

#### **21 - Seminativi**

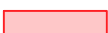
 2111 - Seminativi semplici in aree non irrigue

 2121 - Seminativi semplici in aree irrigue

 2123 - Vivai in aree irrigue

#### **22 - Colture permanenti**

 221 - Vigneti

 222 - Frutteti e frutti minori

 223 - Oliveti

#### **24 - Zone agricole eterogenee**

 241 - Colture temporanee associate a colture permanenti

#### **32 - Associazioni vegetali arbustive e/o erbacee**

 321 - Aree a pascolo naturale

#### **51 - Acque continentali**

 5111 - Fiumi, torrenti e fossi

 5112 - Canali e idrovie

 5122 - Bacini con prevalente utilizzazione irrigua

### **LEGENDA ELEMENTI DI PROGETTO**

 Area di intervento