

Inquadramento Planimetria Catastale del progetto dell'impianto agrivoltaico - Scala 1:4.000

Inquadramento generale su IGM - scala 1:50.000

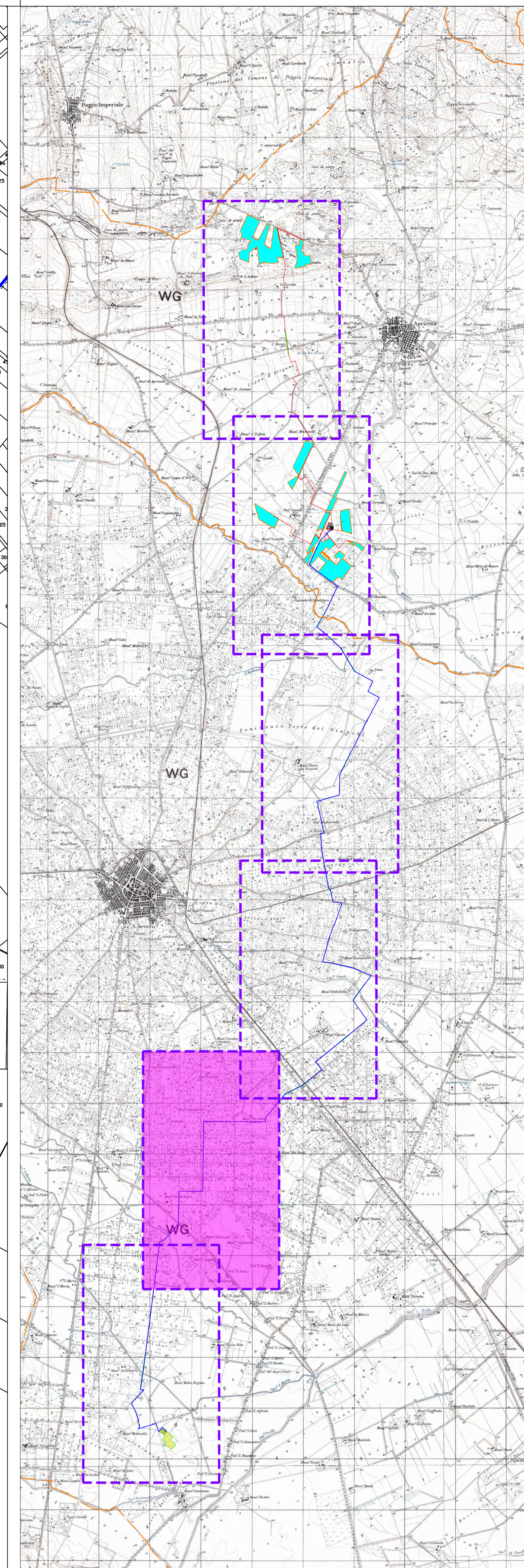
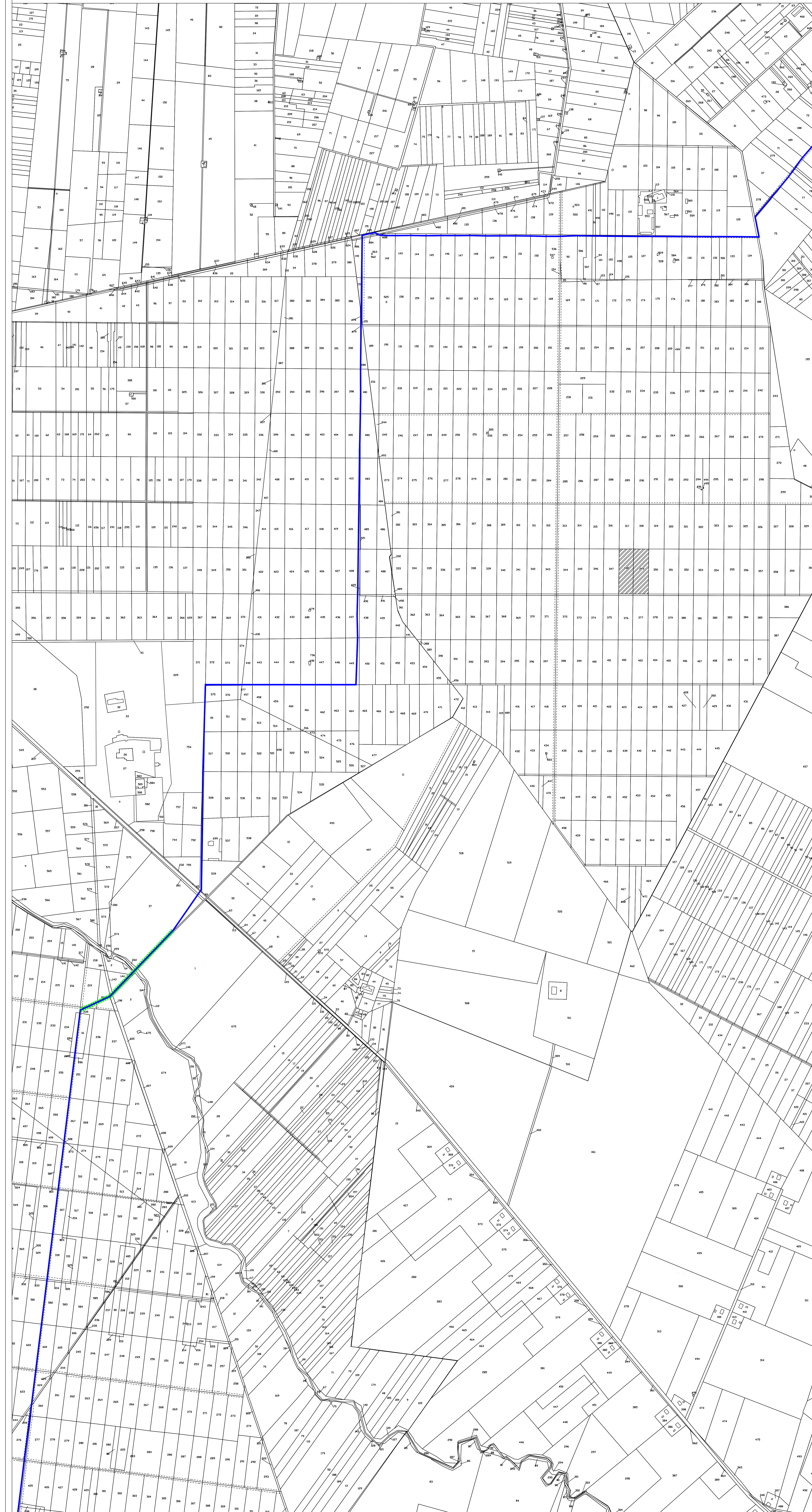

LEGENDA

- Superficie impegnata da generatore Fotovoltaico
- Recinzione perimetrale a maglia metallica
- Strada da realizzare
- Siepe Perimetrale di mitigazione visiva
- Elettrdotto dorsale esterno interrato MT 30kV - posa a trincea
- Elettrdotto dorsale esterno interrato AT 150kV - posa a trincea
- Elettrdotto interrato : posa mediante IOC
- Delimitazione confini comunali
- Strutture ad inseguito con interasse 10 metri
- Cabine di campo
- Cabina locale tecnico
- Cabina di raccolta

<p>AM ENERGY 2 S.R.L. Sede: via Torio Sola, n. 128 - 71016 San Severo (FG) Pec: amenergy2@pec.it P.Iva: 0435101716</p>	<p>PLAN ENERGY S.R.L. Sede: Via Canovi n. 104 - 40026 Inzola BO Pec: planenergy@pec.it C.F./P.IVA: 0355041204</p>
<p>STUDIO INGEGNERIA ELETTRICA MEZZINA dott. ing. Antonio Via T. Saba 101 - 71016 San Severo (FG) Tel. 0882.220072 / Fax: 0882.248051 e-mail: info@studioingegneria.net Ordine degli Ingegneri della Provincia di Foggia mat. n. 5624</p>	<p>Università di Foggia Dipartimento di Scienze Agrarie, Ambientali, Alimentari e Agroalimentari (DIAANA) Sede: Via Antonio Gramsci, 83911 Foggia 71122 P.Iva: 0316180117 tel.: 301510028 E-Mail: universita@unifg.it</p>
<p>Dott. Biol. Leonardo Becarisi Via D'Alagni, 43 - 73013 Grottole (CE) tel.: 320018966 E-Mail: leonardo@becarisi.it Ordine nazionale dei Biologi mat. n. AA_567913</p>	<p>Dott.ssa Anastasia Agnoli Via Antonio Diaz, 37 - 71010 Lecce (LE) tel.: 301510028 E-Mail: anastasia.agnoli@unifg.it</p>
<p>Dott. Biol. Elisa Gatto Via S. Sante, 22 - 71040 Grottole (LE) tel.: 338433225 E-Mail: elisagatto@unifg.it Ordine nazionale dei Biologi mat. n. AA_560001</p>	<p>Dott. Agr. Barnaba Marinucci Via Paolo VI, 71040 Altaville (LE) tel.: 330180443 E-Mail: barnabamarinucci@unifg.it Ordine dei Dottori Agronomi e Forestali provinciali di Lecce mat. n. 1778</p>
<p>Dott. Antonio Feola Via Cavaliere 721 - 06050 Mole delle Cichie (SA) tel.: 338 265252 E-Mail: antoniofeola@unifg.it Ordine Nazionale dei Biologi mat. n. AA_547004</p>	<p>Arch. Gaetano Fornarelli Via Giuseppe Cesare 111 - 71010 Lecce (LE) tel.: 3357878443 E-Mail: g.fornarelli@unifg.it Ordine degli Architetti della provincia di Lecce mat. n. 1178</p>
<p>NOSTOI s.r.l. Dott.ssa Maria Grazia Liseno Tel. 0872.081239 / Fax: 0872.83204 E-Mail: nostoi@nostoi.it Elenco Nazionale Architetti/Fascia Inscr. n. 1846</p>	<p>Ing. Tommaso Monaco Tel. 0885.429521 / Fax: 0885.090405 E-Mail: ing.tommasomonaco@unifg.it Ordine degli Ingegneri della provincia di Foggia mat. n. 2506</p>
<p>Ing. Antonio Falcone Via C. Galvani 10 - 71014 San Severo (FG) Tel. 0884.534278 / Fax: 0884.534278 E-Mail: antoniofalcone@unifg.it Ordine degli Ingegneri di Foggia mat. n. 2102</p>	<p>Geom. Matteo Occiochiuso Tel. 0884.534278 / Fax: 0884.534278 E-Mail: matteo.occiochiuso@unifg.it Ordine dei Geometri della provincia di Foggia mat. n. 1101</p>
<p>Dott. Nazario Di Lella Tel. 0882.991104 / tel. 338.329202 E-Mail: gpd@nazario.it Ordine nazionale dei Geometri della Puglia mat. n. 345</p>	<p>MINISTERO DELL'AMBIENTE E DELLA SICUREZZA ENERGETICA AUTORITA' PROCEDIMENTALE A.I.A. - REGIONE PUGLIA 852618_ElaboratoGrafico_05.5.pdf 852618_Planimetria generale dell'impianto su catastale tav 5 di 6 Decreto Edizione</p>
<p>00 Gennaio 2023 Progetto definitivo</p>	<p>Aut. M. De Orlis Ing. A. Mezzina AM ENERGY 2 S.R.L.</p>
<p>Rev. Data Oggetto della revisione</p>	<p>Elaborazione Verifica Approvazione</p>
<p>Scala: 1:4.000</p>	<p>Formato: A0 Codice Pratica: 85261816</p>