

Inquadramento su cartografia IGM del progetto dell'impianto Agrivoltaico - Scala 1:25.000

Inquadramento generale su IGM - scala 1:400.000

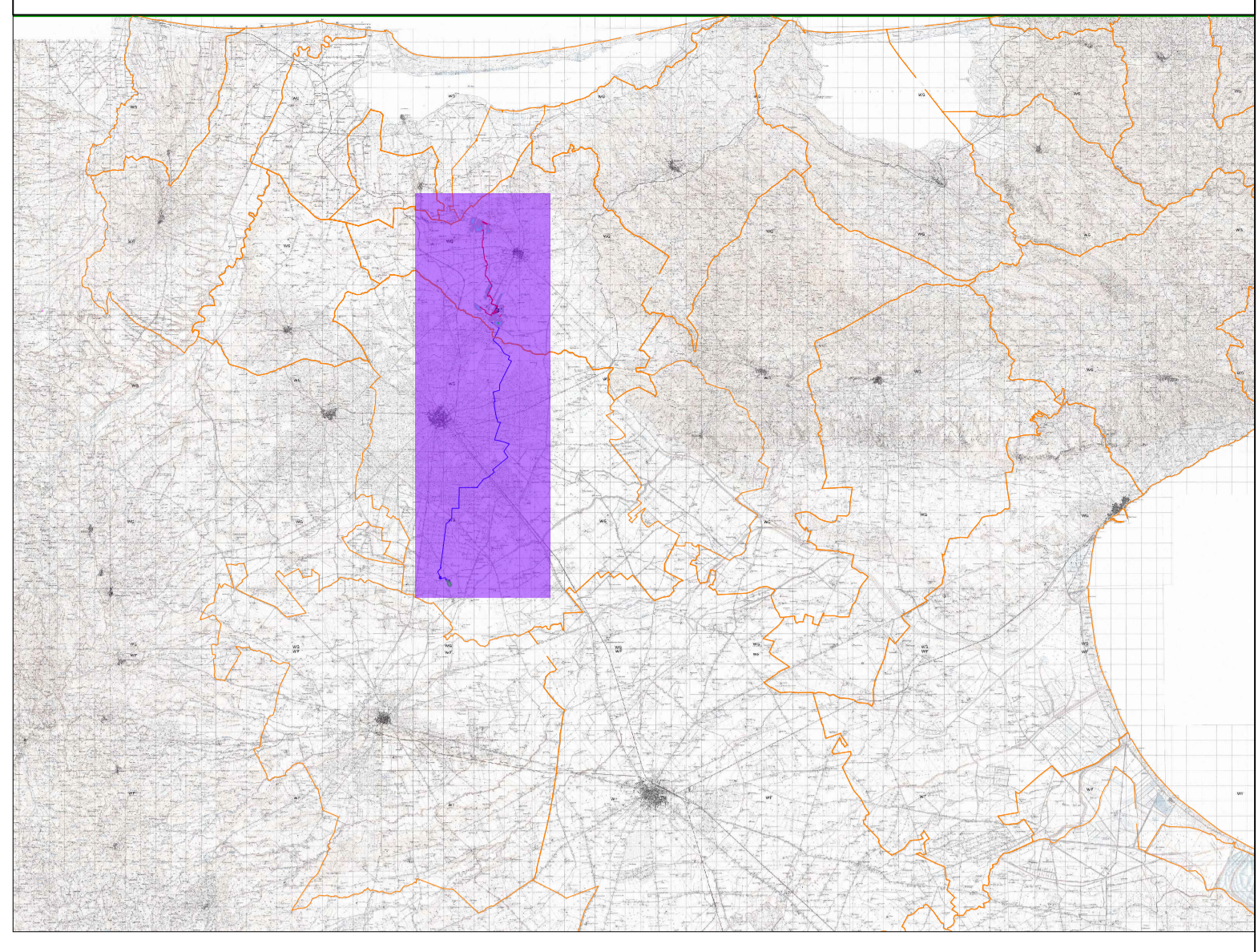

Ingrandimento area SSE - scala 1:1.000

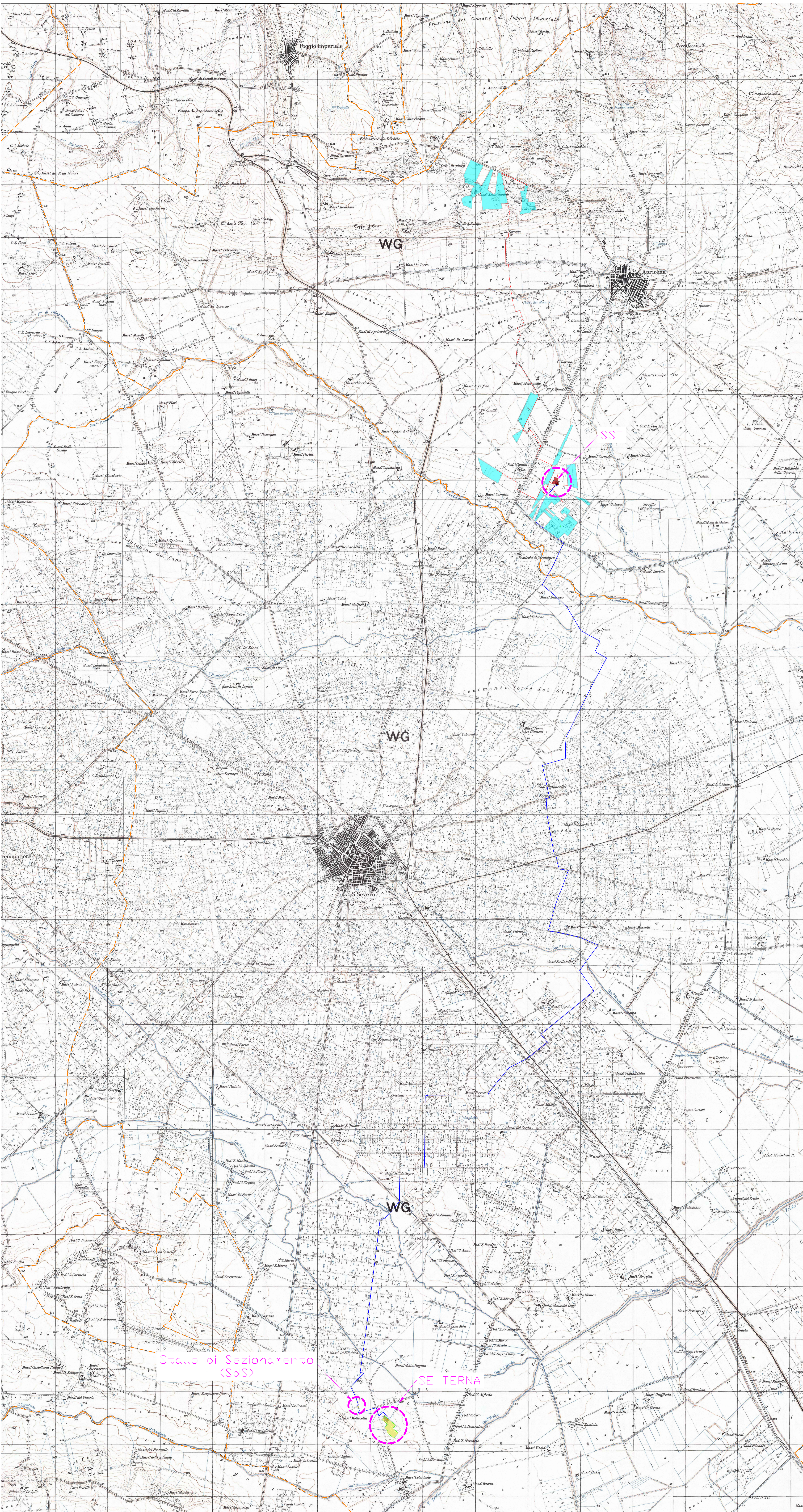
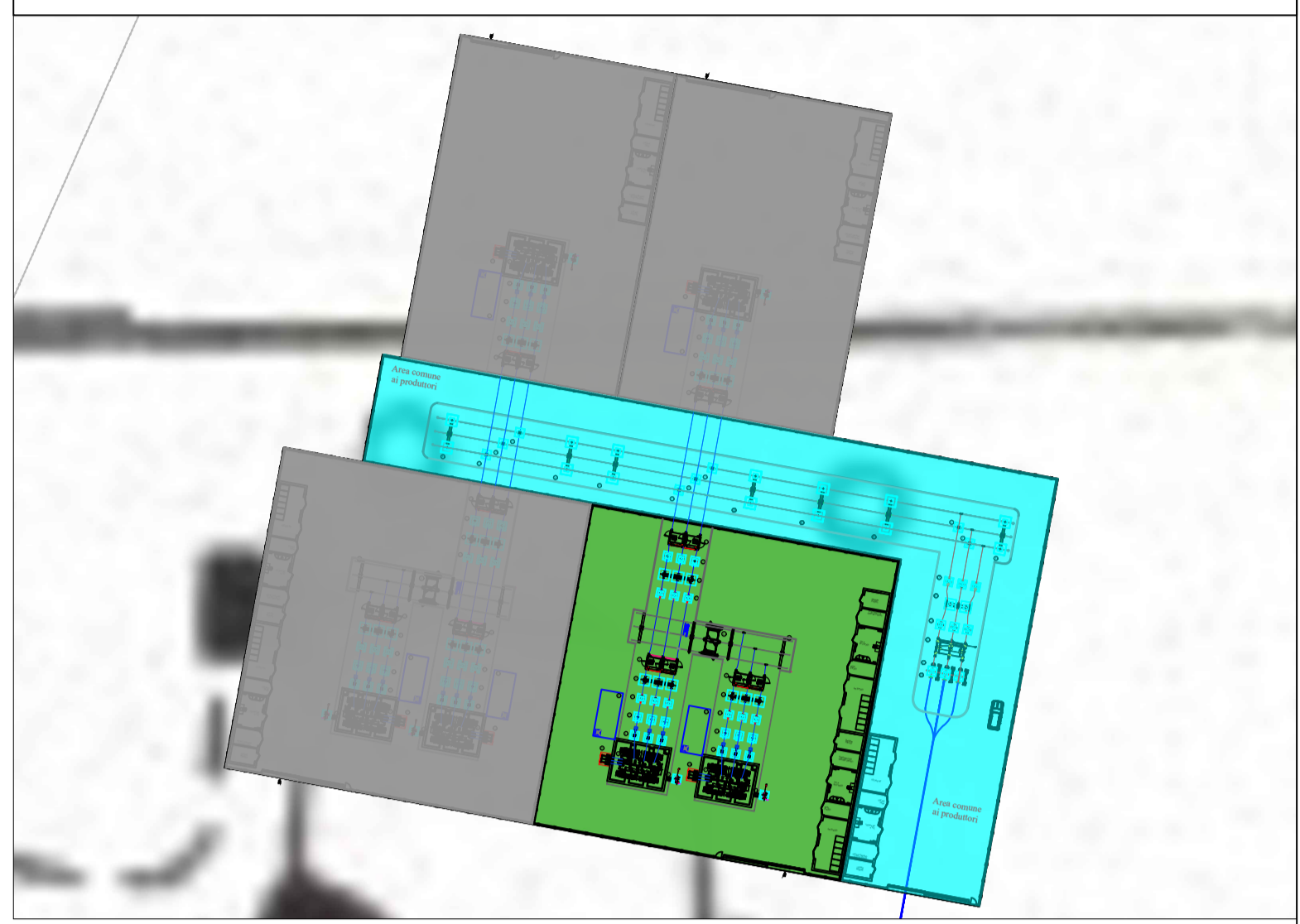

Ingrandimento area SdS - scala 1:1.000

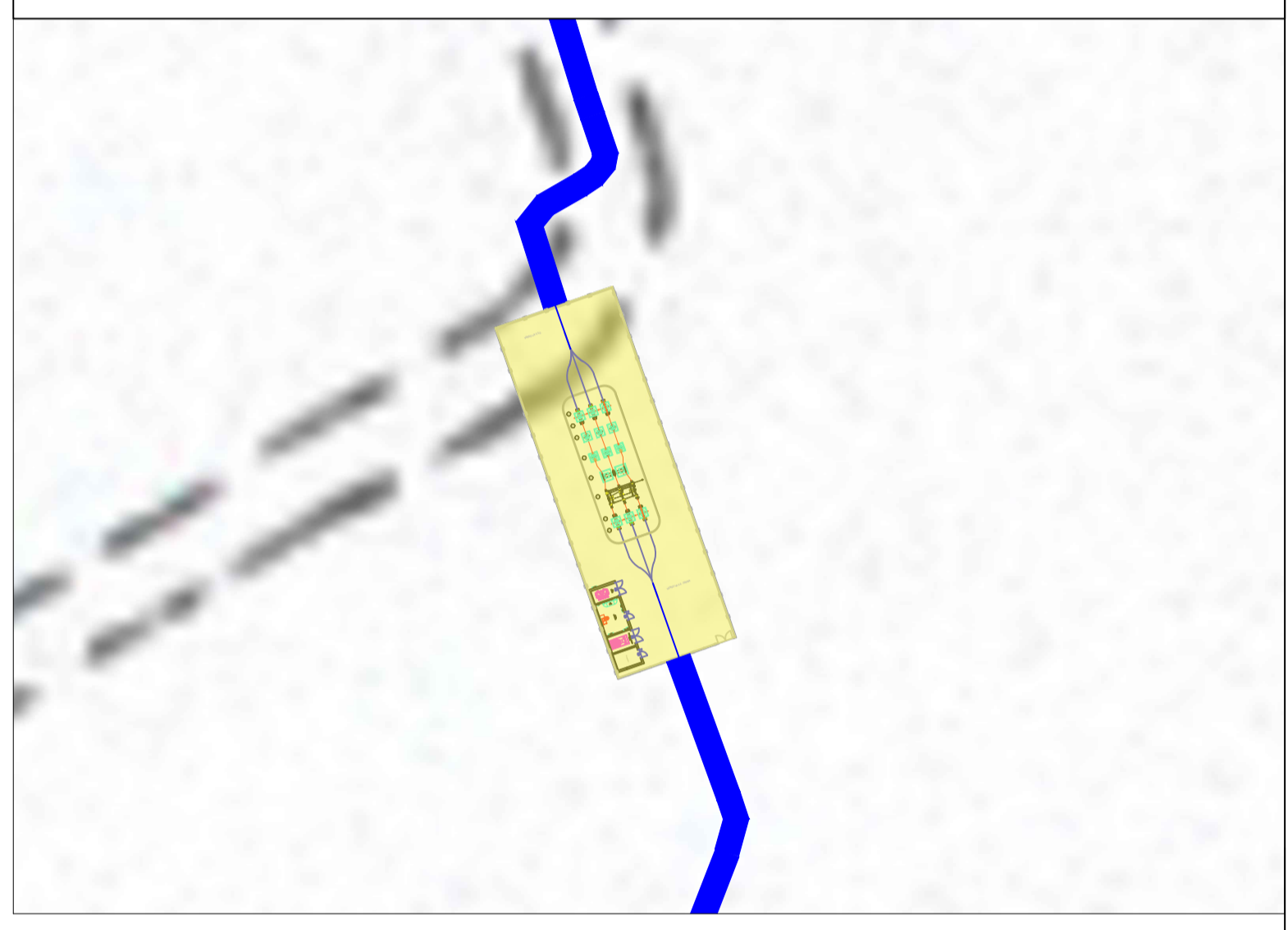

Ingrandimento dell'area della connessione alla RTN - Scala 1:4.000

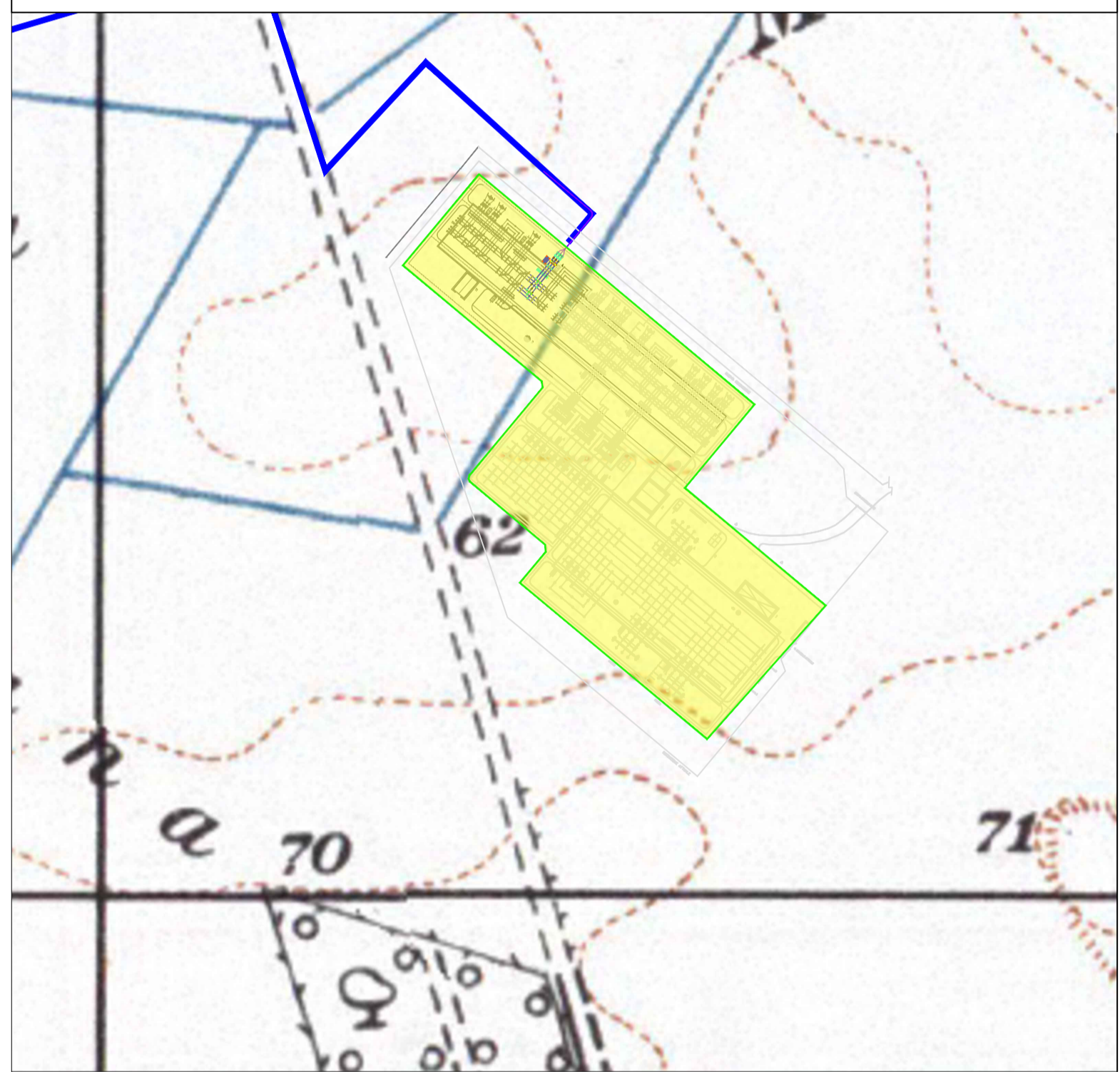

LEGENDA

- Area del generatore fotovoltaico
- Recinzione perimetrale a maglia metallica
- Elettrdotto interrati MT
- Elettrdotto interrato AT per la connessione alla RTN
- Stazione Elettrica di Trasformazione della RTN a 380/150 kV San Severo Sud
- SSE Produttore
- SSE Altri produttori
- Area Condizione stallo con altri produttori

AM ENERGY 2 S.R.L.
Sede: via Torio Sola, n. 128 - 71018 San Severo (FG)
Pec: amenergy2@pec.it
P.IVA: 043510716

REGIONE PUGLIA

PROVINCIA DI FOGGIA

COMUNE DI APRICENA

COMUNE DI SAN SEVERO

STUDIO INGENGERIA ELETTRICA MEZZANA dott. ing. Antonio
Via T. Saba 203 - 71018 San Severo (FG)
Tel. 0882.229972 Fax 0882.243801
E-Mail: info@studiomezzana.net

Università di Foggia
Via Arancio, 22 - 71010 Foggia (FG)
Tel. 0881.303001
E-Mail: info@unifoggia.it

plan A PLAN A ENERGY S.R.L.
Sede: Via Cantoni n. 104 - 40026 Imola BO
Pec: planenergy@pec.it
C.F./P.IVA: 03530410304

Dott.ssa Anastasia Agnoli
Via Arancio, 22 - 71010 Lecce (LE)
Tel. 393.930024
E-Mail: anastasia.agnoli@unifoggia.it

Dott. Biol. Elisa Gatto
Via S. Sante, 22 - 71044 Grotte (FG)
Tel. 338433025
E-Mail: elisagatto@unifoggia.it

Dott. Agr. Barnaba Marinucci
Via F.lli, 17540 Altus (FG)
Tel. 329.300001
E-Mail: barnabamarinucci@gmail.com

Dott. Antonio Feola
Via Cavallotti 720 - 71000 Foggia (FG)
Tel. 0881.283252
E-Mail: antoniofeola@unifoggia.it

Arch. Gaetano Fornarelli
Via Giuseppe Cesare 17 - 71010 Lecce (LE)
Tel. 329.782643
E-Mail: info@gaetanofornarelli.it

NOSTOI s.r.l.
Dott.ssa Maria Grazia Liseno
Tel. 0772.081239 Fax 0772.83204
E-Mail: nostoi@nostoi.it

Ing. Tommaso Monaco
Tel. 0885.429523 Fax 0885.050485
E-Mail: tommaso.monaco@unifoggia.it

Ing. Antonio Falcone
Tel. 0884.534278 Fax 0884.534278
E-Mail: ing.antoniofalcone@unifoggia.it

Geom. Matteo Occhiochiuso
Tel. 0881.310200
E-Mail: matteo.occhiochiuso@gmail.com

Dott. Nazario Di Lella
Tel. Fax 0882.991104 (cel. 338.320902)
E-Mail: nazario.dilella@gmail.com

MINISTERO DELL'AMBIENTE
DIPARTIMENTO DI POLITICA SICUREZZA ENERGETICA

REGIONE PUGLIA

Progetto definitivo per la realizzazione di un impianto Agri-Fotovoltaico denominato "Apricena Agricola" da realizzarsi su aree agricole ricadenti nella "Solar Belt" delle aree a destinazione industriale, artigianale e commerciale e cave nelle località "Podere Camilli" - San Giovanni - Corrado", nel territorio comunale di Apricena (FG) per una potenza complessiva di 88.525 MWp ed immissione di 70,4 MW, nonché delle opere connesse ed infrastrutture indispensabili alla costruzione ed all'esercizio dell'impianto nei comuni di Apricena (FG) e San Severo (FG).

AUTORITÀ PROCEDENTE V.O.: REGIONE PUGLIA
PROCEDIMENTO: TAV 01
INQUADRAMENTO TERRITORIALE: su cartografia IGM

00	Gennaio 2023	Progetto definitivo	Arch. M. De Chilla	Ing. A. Mezzo	AM ENERGY 2 S.R.L.
Rev.	Data	Oggetto della revisione	Elaborazione	Verifica	Approvazione
Scale:	1:25.000				
Formato:	A0		Codice Pratica 8526816		