

PIANTA E PROSPETTI DEI LOCALI TECNICI DELLE SOTTOSTAZIONI PRODUTTORI - SCALA 1:50

PIANTA scala 1:50

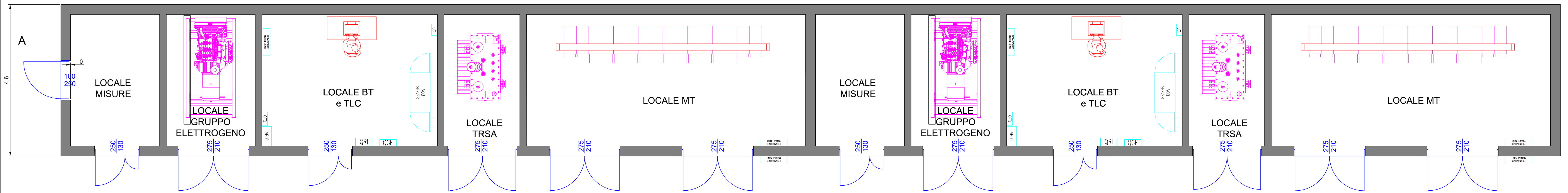

PROSPETTO ANTERIORE scala 1:50

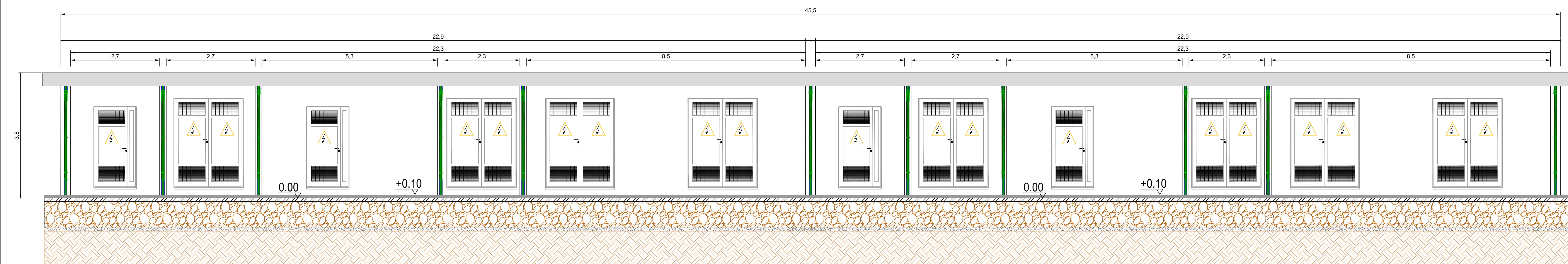

PROSPETTO POSTERIORE scala 1:50

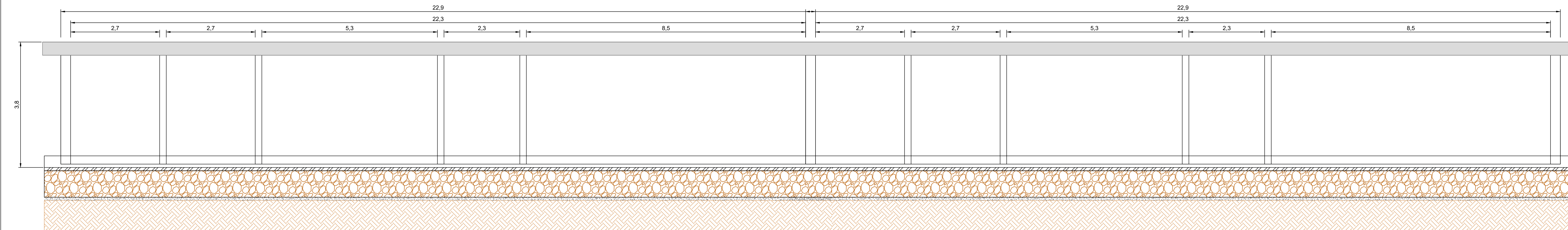

PROSPETTO LATERALE A scala 1:50

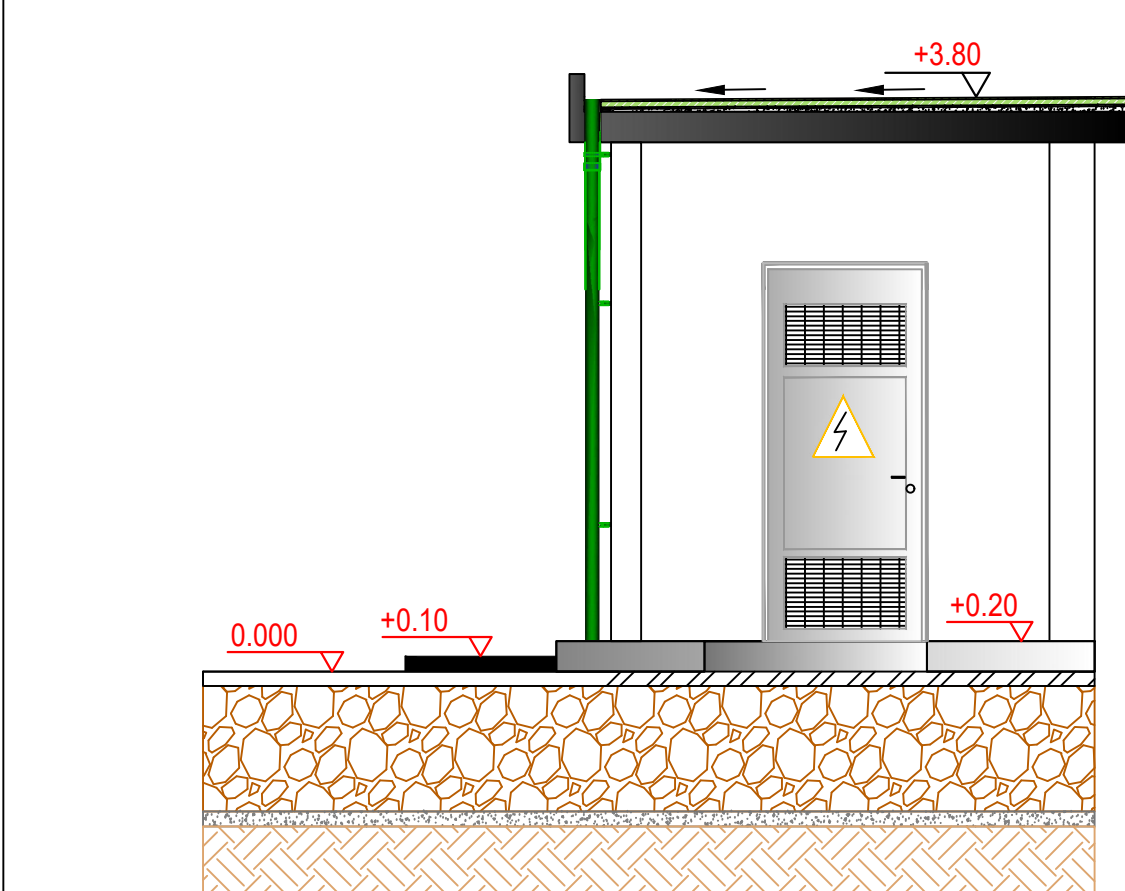

PROSPETTO LATERALE B scala 1:50

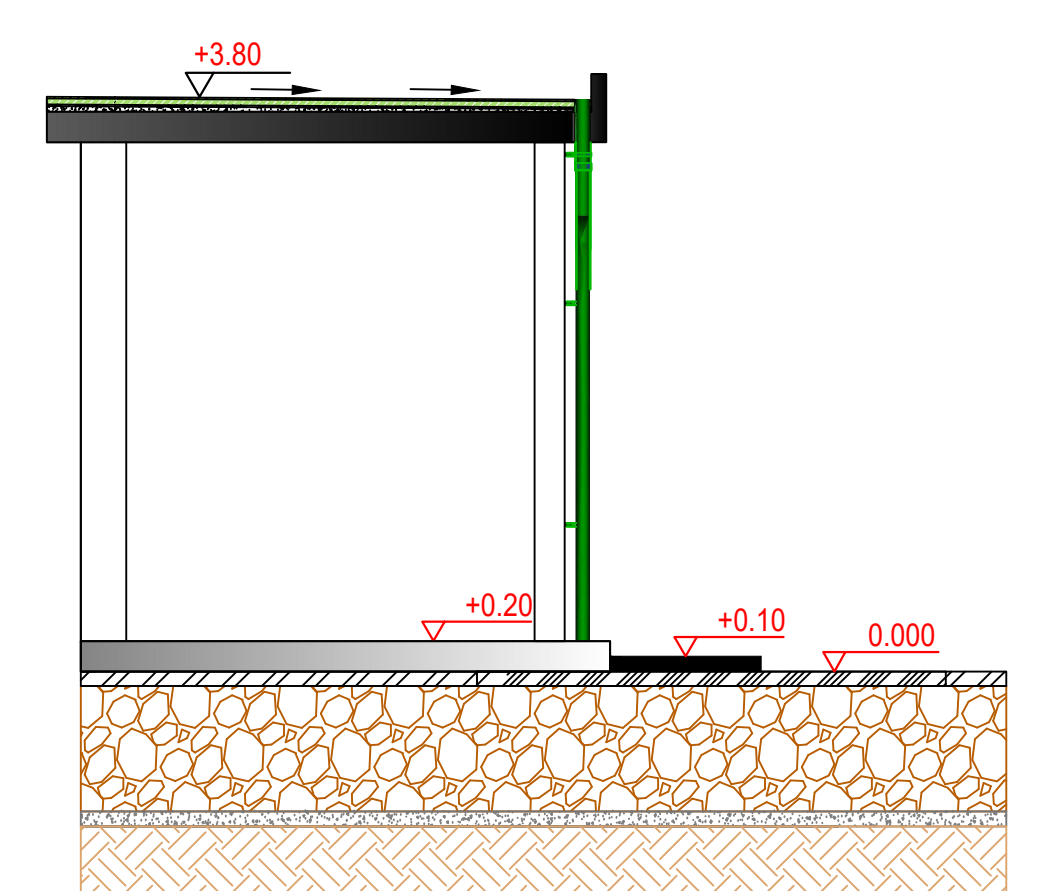

PLANIMETRIA CHIAVE SOTTOSTAZIONE CON ARRIVO LINEE MT IN CABINA - SCALA 1:200

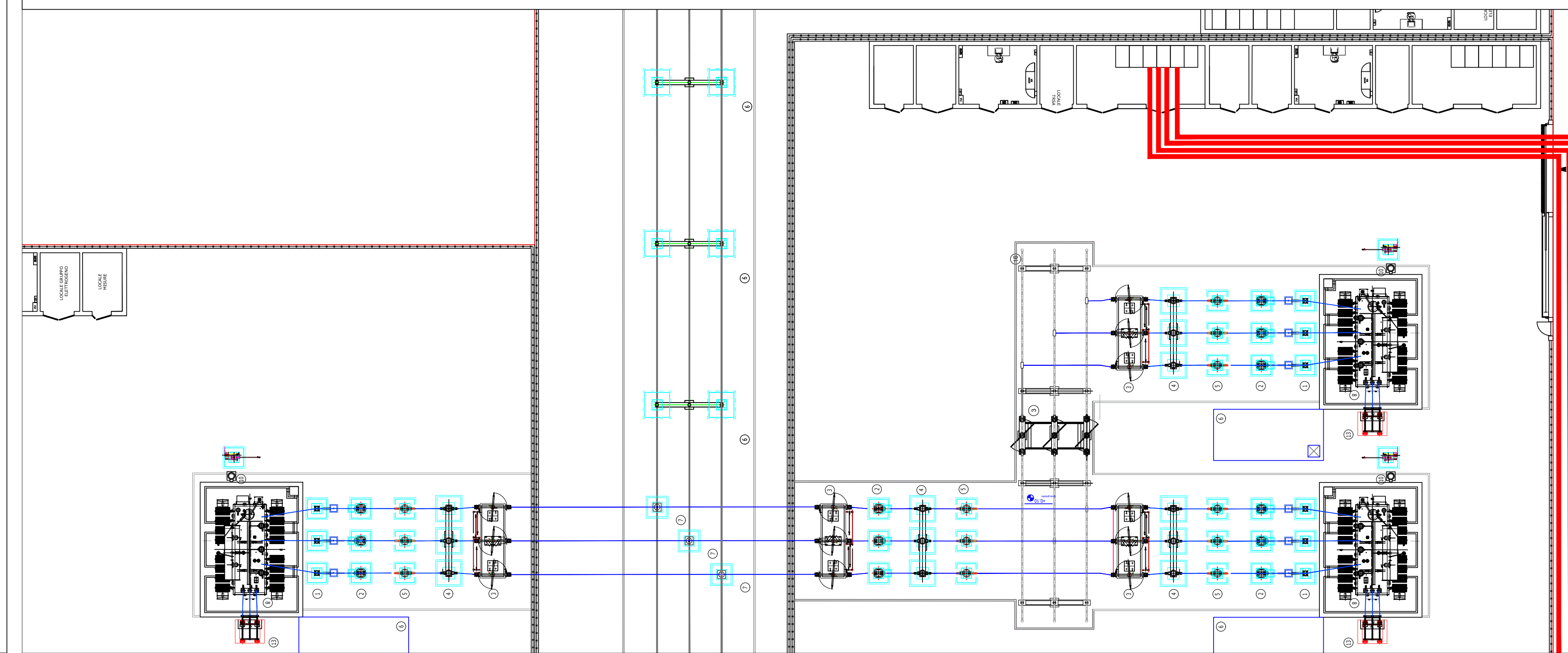

PLANIMETRIA GENERALE SSE 1:1000

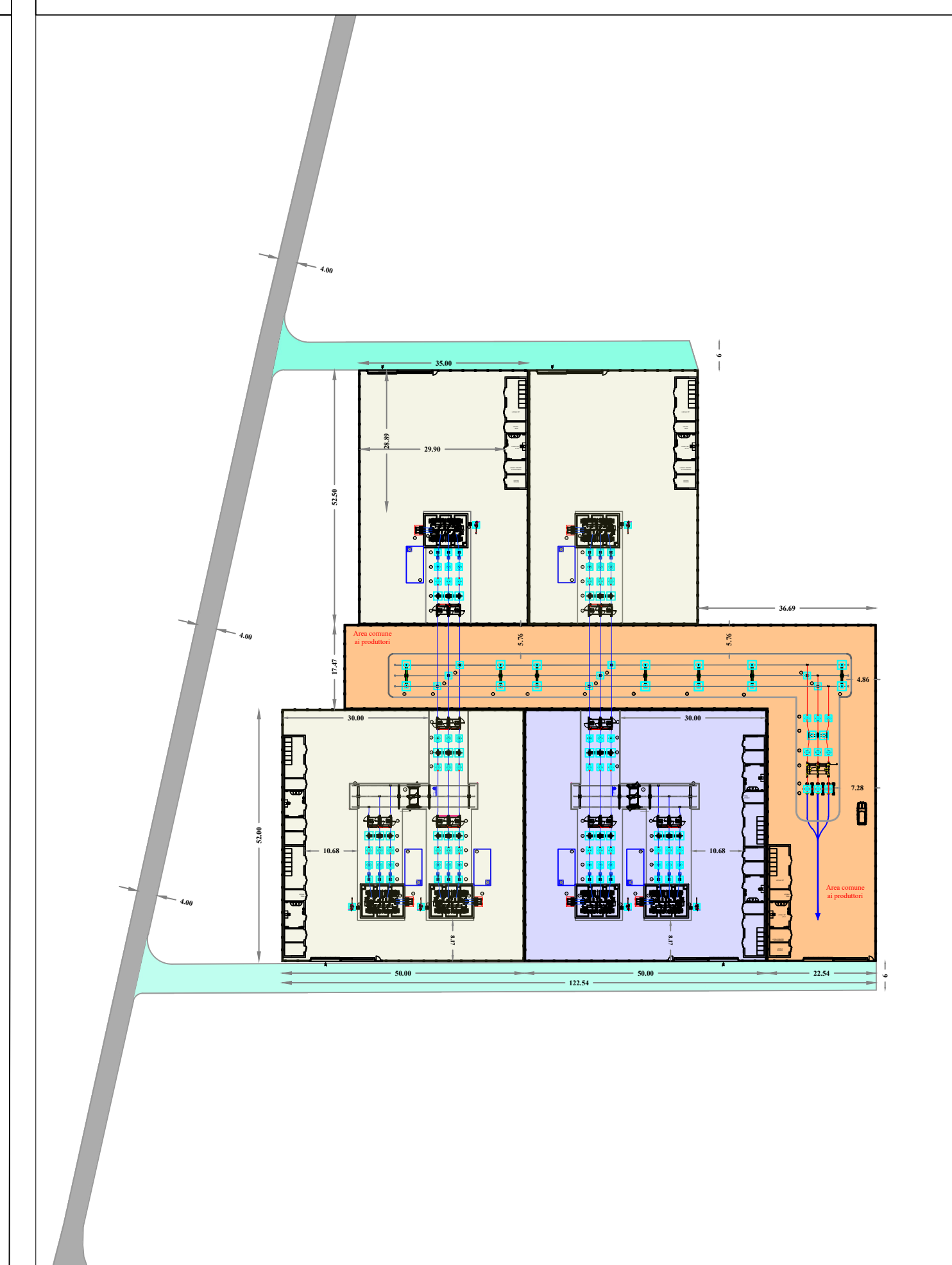

LEGENDA

- Nuova viabilità di accesso alla Sottostazione
- SSE Altri Produttori facenti parte della condivisione stallo
- STALLO AM2 ENERGY srl
- AREA COMUNE PRODUTTORI
- Elettrdotto MT 30kV direttamente interrato in scavo a trincea
- Elettrdotto AT 150kV di collegamento alla SE-RTN TERNA di San Severo Sud

 REGIONE PUGLIA	 PROVINCIA di FOGGIA
 COMUNE di APRICENA	 COMUNE di SAN SEVERO

<p><b>AM ENERGY 2 S.R.L.</b>                  Sede: via Tevere 084, n. 128 - 71018 San Severo (FG)                  Pec: amenergy2@pec.it                  P.iva: 0420191076</p>	<p><b>PLAN A ENERGY S.R.L.</b>                  Sede: via Cantù n. 101 - 40020 Imole BO                  Pec: planenergy@pec.it                  C.F. e P.IVA: 0260941004</p>
<p><b>STUDIO INGEGNERIA ELETTRICA</b>                  MEZZINA dott. Ing. Antonio                  Via F. Saba, 128 - 71018 San Severo (FG)                  Tel. 0882 238075   Fax 0882 243651                  e-mail: info@studioenergia.net                  Ordine degli Ingegneri della Provincia di Foggia mat. n. 1804</p>	<p><b>Università di Foggia</b>                  Dipartimento di Scienze Agrarie, Alimentari, Rurali e Ambientali (DASRA)                  Sede: via Antonio Gramsci, 83911 Foggia 71122                  P.iva: 0261638713</p>
<p><b>Dott. Biol. Leonardo Becarisi</b>                  Via E. Mattei, 43 - 73013 Grottole (BE)                  tel.: 320793969                  E-Mail: leonardo@becarisi.it                  Ordine Nazionale dei Biologi - Abbo-Settore mat. n. AA_087313</p>	<p><b>Dott.ssa Anastasia Agnoli</b>                  Via Amato, 27 - 71015 Lucera (FG)                  tel.: 0851100328                  cell.: 3205300201                  E-Mail: anastasia.agnoli@gmail.com</p>
<p><b>Dott. Biol. Elisa Gatto</b>                  Via S. Sante, 22 - 73044 Grottole (BE)                  tel.: 333433209                  E-Mail: elisagatto@elisa.com                  Ordine Nazionale dei Biologi mat. n. AA_590021</p>	<p><b>Dott. Agr. Barnaba Marinosci</b>                  via Pietra 19, 72040 Alano (LE)                  Cell. 320300201                  E-Mail: barnabamarinosci@gmail.com                  Ordine dei Dottori Agronomi e Forestali provincia di Lecce mat. n. 674</p>
<p><b>Dott. Antonio Feola</b>                  Via Civitella n° 21 - 84050 Molo della Civitella (SA)                  tel.: 082 205242                  E-Mail: afeola@gmail.com                  Ordine Nazionale dei Biologi mat. n. AA_047004</p>	<p><b>Arch. Gaetano Fomarelli</b>                  Via Filadelfo Casale 17, 73100 Lucera (FG)                  tel.: 0882094945                  E-Mail: fomagat@gmail.com                  Ordine degli Architetti della provincia di Lecce mat. n. 1729</p>
<p><b>NOSTOI s.r.l.</b>                  Dott.ssa Maria Grazia Liseno                  Tel. 0972 811001   Fax 0972 81094                  E-Mail: mgliseno@nostoi.it                  E-Mail: mgliseno@nostoi.it                  Dipartimento Nazionale Archeologia - Foggia mat. n. 1648</p>	<p><b>Ing. Tommaso Monaco</b>                  Tel. 0885 429501   Fax 0885 050485                  E-Mail: ing.tommaso.monaco@provinciafg.it                  Ordine degli Ingegneri della provincia di Foggia mat. n. 2006</p>
<p><b>Ing. Antonio Falcone</b>                  Tel. 0884 254370   Fax 0884 043278                  E-Mail: antonio.falcone@italtelecom.it                  Ordine degli Ingegneri di Foggia mat. n. 2100</p>	<p><b>Geom. Matteo Occhiochiuso</b>                  Tel. 328 5815292                  E-Mail: matteo.occhiochiuso@gmail.com                  Collegio dei Geometri e Geometri Laureati di Lucera mat. n. 1101</p>
<p><b>Dott. Nazario Di Lella</b>                  Tel. Fax 0882 991104   Cell. 328 3202902                  E-Mail: geo.dilella@gmail.com                  Ordine Regionale dei Geologi della Puglia mat. n. 345</p>	

Progetto definitivo per la realizzazione di un impianto Agri-Fotovoltaico denominato "Apricena Agricola" da realizzarsi su aree agricole ricadenti nella "Solar Belt" delle aree a destinazione industriale, artigianale e commerciale e cave nelle località "Podere Camilli - San Giovanni - Corrado", nel territorio comunale di Apricena (FG) per una potenza complessiva di 88,529 MWp ed immissione di 70,4 MW, nonché delle opere connesse ed infrastrutture indispensabili alla costruzione ed all'esercizio dell'impianto nei comuni di Apricena (FG) e San Severo (FG)

AUTORITA' PROCEDENTE V.I.A.:	MINISTERO DELL'AMBIENTE E DELLA SICUREZZA ENERGETICA	AUTORITA' PROCEDENTE A.U.:	REGIONE PUGLIA
Nome Edizione:	8526816_TAVOLA_08.pdf		
Descrizione Edizione:	Locali tecnici Sottostazione Produttore		
10:	Gennaio 2023	Progetto definitivo	Arch. M. De Chella   Ing. A. Maccone   AM ENERGY 2 S.R.L.
Rev:		Descrizione delle revisioni	Elaborazione   Verifica   Approvazione
Scala:	1:50		
Formato:	Codice Publica: <b>8526816</b>		