

TERNA SpA
SE 380/150 kV

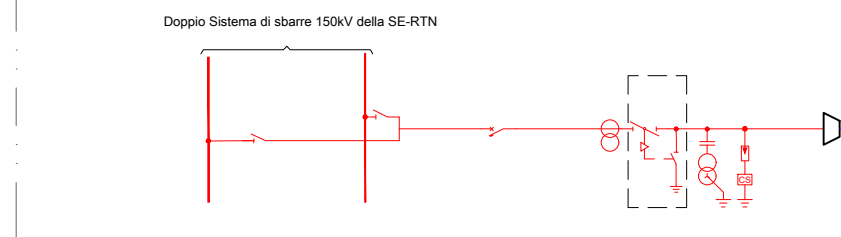

Stallo Arrivo Produttore a 150 kV presso la SE TERNA 380/150kV "San Severo"

Cavo AT ARE4H1H5E
170kV
3 x (1 x 1600 mm²)
opera di connessione
alla RTN
L = 950 m

Cabina di sezionamento
linea AT 150 kV

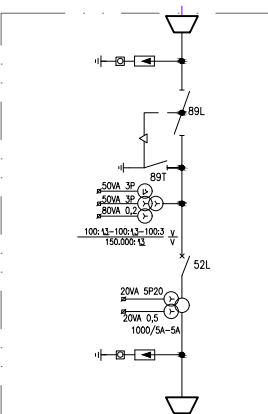

Cavo AT ARE4H1H5E
170kV
3 x (1 x 1600 mm²)
L = 23.700 m

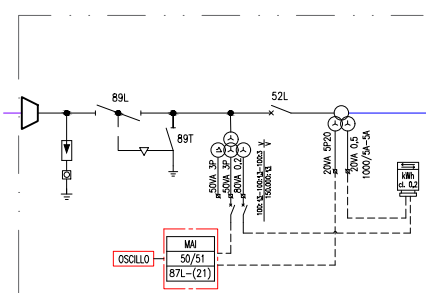

Stallo Partenza linea AT 150 kV per la
condivisione di stallo

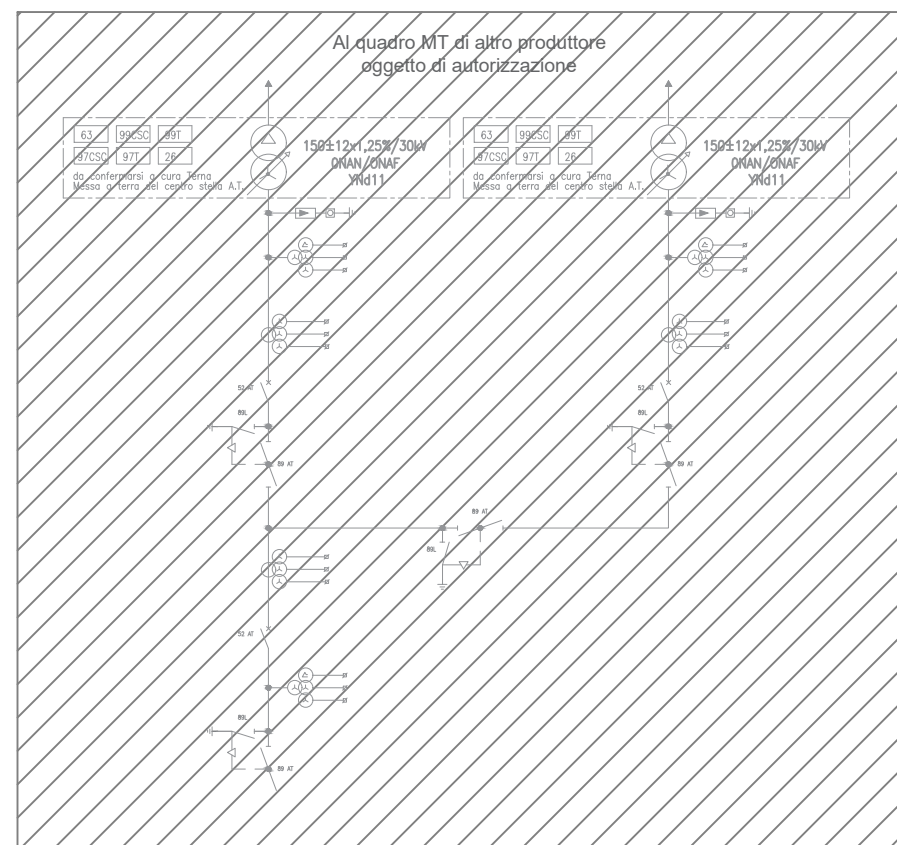

STALLO 1 Semplice sistema di sbarre AT 150 kV per la condivisione di stallo

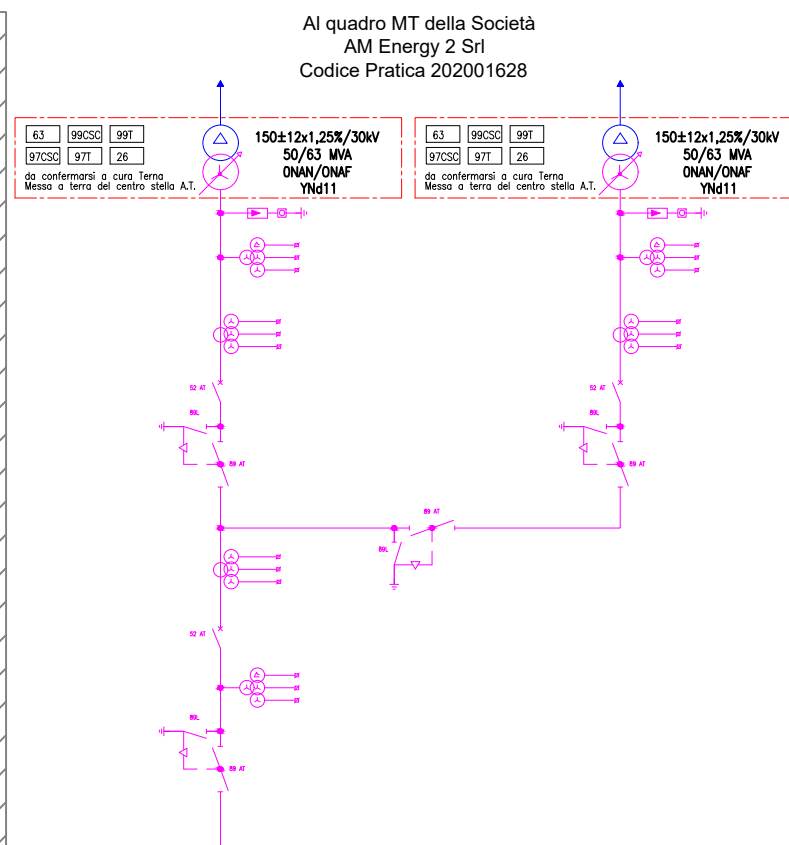

STALLO 2

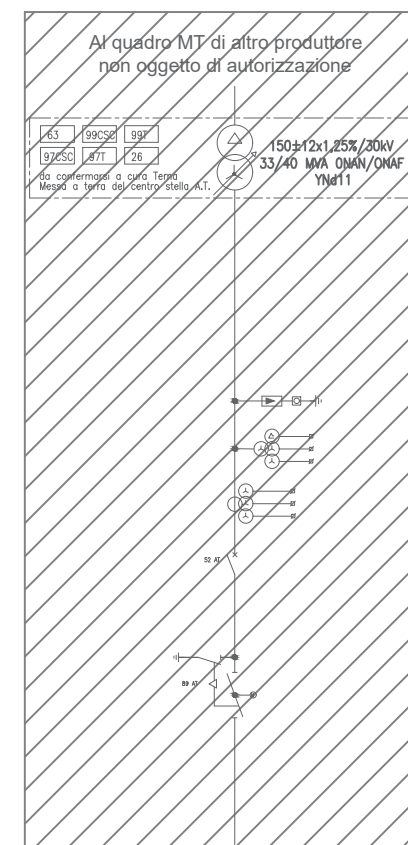

STALLO 3

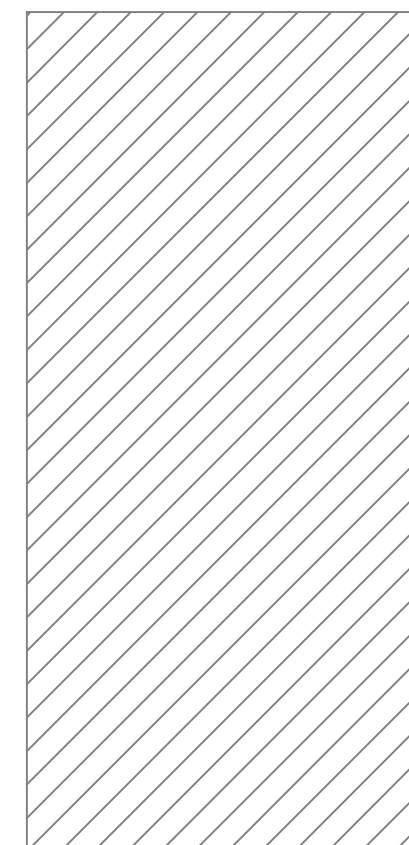

STALLO 4

SIMBOLO	DESCRIZIONE	SIMBOLO	DESCRIZIONE
	TRASFORMATORE VOLTMETRICO	63	PROTEZIONE DI SOVRAPPRESSIONE DEL TRASFORMATORE
	SEZIONATORE A VUOTO	99CSC	PROTEZIONE MINIMO LIVELLO OLIO TRASFORMATORE (COMUTATORE SOTTO CARICO)
	TRASFORMATORE AMPEROMETRICO	99T	PROTEZIONE MINIMO LIVELLO OLIO TRASFORMATORE (ATR)
	INTERRUTTORE	97CSC	RELE' A FLUSSO OLIO TRASFORMATORE (COMUTATORE SOTTO CARICO)
	SEZIONATORE DI TERRA	97T	RELE' BUCHHOLZ PER RILEVAMENTO SVILUPPO GAS NEL TRASFORMATORE
	SEZIONATORE ORIZZONTALE CON LAME DI TERRA	87L	PROTEZIONE DIFFERENZIALE LINEA
	GRUPPO DI MISURA ENERGIA (BIDIREZIONALE)	21	PROTEZIONE DISTANZIOMETRICA
	50/51 RELE' DI MASSIMA CORRENTE		SCARICATORE DI SOVRATENSIONE

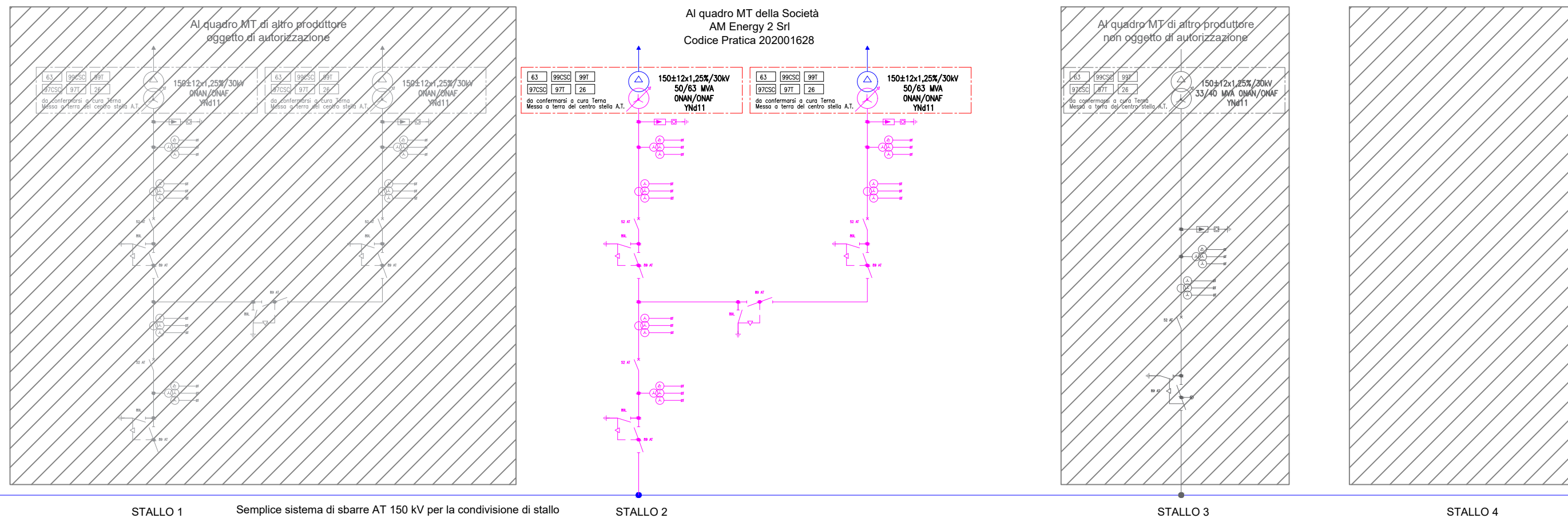

Al quadro MT della Società
AM Energy 2 S.p.A.
Codice Pratica 202001628

Al quadro MT di altro produttore
non oggetto di autorizzazione

REGIONE PUGLIA

PROVINCIA di FOGGIA

COMUNE di APRICENA

COMUNE di SAN SEVERO

<p style="font-size: 8px;">Società Proponente</p>	<p style="font-size: 10px;">AM ENERGY 2 S.R.L.</p> <p style="font-size: 8px;">Sede: via Tiberio Solis, n. 128 - 71016 San Severo (FG) Pec: amenergy2@pec.it P.Iva: 04351510716</p> <p style="font-size: 8px;">*Società con socio unico, soggetta a direzione e coordinamento di PLAN A HOLDING S.R.L. p.Iva 03930741206</p>	<p style="font-size: 8px;">Sviluppo e Coordinamento</p>	<p style="font-size: 12px;">plan A</p> <p style="font-size: 8px;">IT IS GREEN ENERGY</p> <p style="font-size: 8px;">PLAN A ENERGY S.R.L. Sede: Via Cavour n.104 - 40026 Imola BO Pec: planaenergy@pec.it C.F. e P.IVA : 03930841204</p>
<p style="font-size: 8px;">Progettazione generale e progettazione elettrica</p>	<p style="font-size: 10px;">STUDIO INGEGNERIA ELETTRICA MEZZINA dott. ing. Antonio Via T. Solis 128 71016 San Severo (FG) Tel. 0882.228072 Fax. 0882.243651 e-mail: info@studioezzina.net Ordine degli ingegneri della Provincia di Foggia matr. n. 1604</p>	<p style="font-size: 8px;">Supervisione scientifica per i contenuti e il montaggio</p>	<p style="font-size: 8px;">Università di Foggia Dipartimento di Scienze Agrarie, Alimenti, Risorse Naturali e Ingegneria (DAFNE) Sede: via Antonio Gramsci, 89/91 Foggia 71122 P.Iva: 03016180717</p>
<p style="font-size: 8px;">Studio di progetto ecologico e vegetazionale</p>	<p style="font-size: 10px;">Dott. Biol. Leonardo Beccarisi Via D'Enghien, 43 - 73013 Galatina (LE) cell. 3209709895 E-Mail: beccarisi@gmail.com Ordine nazionale dei Biologi Albo-Sezione matr. n. AA_067313</p>	<p style="font-size: 8px;">Studio di impatto ambientale</p>	<p style="font-size: 8px;">Dott.ssa Anastasia Agnoli Via Armando Diaz, 37 73100 Lecce (LE) cell. 3515100328 E-Mail: anastasia.agnoli989@gmail.com</p>
<p style="font-size: 8px;">Studio meteorologico</p>	<p style="font-size: 10px;">Dott. Biol. Elisa Gatto Via S. Santo, 22 73044 Galatone (LE) cell. 3283433525 E-Mail: dottelisagatto@gmail.com Ordine nazionale dei Biologi matr. n. AA_090001</p>	<p style="font-size: 8px;">Studio paesaggistico e di inserimento urbanistico</p>	<p style="font-size: 8px;">Dott. Agr. Barnaba Marinosci Via Pilella 19, 73040 Alliste (LE) Cell. 329.3620201 E-Mail: barnabamarinosci@gmail.com Ordine dei Dottori Agronomi e Forestali provincia di Lecce matr. n. 674</p>
<p style="font-size: 8px;">Studio faunistico</p>	<p style="font-size: 10px;">Dott. Antonio Feola Via Civitella n°25 84060 Moio della Civitella (SA) cell. 338.2593262 E-Mail: feolaritx@gmail.com Ordine Nazionale dei Biologi matr. n. AA_047004</p>	<p style="font-size: 8px;">Rappresentazioni fotografiche</p>	<p style="font-size: 8px;">Arch. Gaetano Fornarelli Via Fulcignano Casale 17 73100 Lecce (LE) cell. 3398758545 E-Mail: forgaet@gmail.com Ordine degli Architetti della provincia di Lecce matr. n. 1739</p>
<p style="font-size: 8px;">Studio archeologico</p>	<p style="font-size: 10px;">NOSTOI s.r.l. Dott.ssa Maria Grazia Liseno Tel. 0972.081259 Fax 0972.83694 E-Mail: mgliseno@nostoisr.it Elenco Nazionale Archeologo Fascia I matr. n. 1646</p>	<p style="font-size: 8px;">Consulenza storica</p>	<p style="font-size: 8px;">Ing. Tommaso Monaco Tel. 0885.429850 Fax 0885.090485 E-Mail: ing.tommaso@studiotecnimonaco.it Ordine degli Ingegneri della provincia di Foggia matr. n. 2906</p>
<p style="font-size: 8px;">Studio acustico</p>	<p style="font-size: 10px;">Ing. Antonio Falcone Tel. 0884.534378 Fax. 0884.534378 E-Mail: antonio.falcone@studiofalcone.eu Ordine degli Ingegneri di Foggia matr. n.2100</p>	<p style="font-size: 8px;">Consulenza topografica</p>	<p style="font-size: 8px;">Geom. Matteo Occhiochiuso Tel. 328.5615292 E-Mail: matteo.occhiochiuso@gmail.com Collegio dei Circondari Geometri e Geometri Laureati di Lucera matr. n. 1101</p>
<p style="font-size: 8px;">Studio idraulico e geotecnico</p>	<p style="font-size: 10px;">Dott. Nazario Di Lella Tel./Fax 0882.991704 cell. 328.3250902 E-Mail: geol.dilella@gmail.com Ordine regionale dei Geologi della Puglia matr. n. 345</p>		

Progetto definitivo per la realizzazione di un impianto Agri-Fotovoltaico denominato "Apricena Agricolo" da realizzarsi su aree agricole ricadenti nella "Solar Belt" delle aree a destinazione industriale, artigianale e commerciale e cave nelle località "Podere Camilli - San Giovanni - Corrado", nel territorio comunale di Apricena (FG) per una potenza complessiva di 88,529 MWP ed immissione di 70,4 MW, nonchè delle opere connesse ed infrastrutture indispensabili alla costruzione ed all'esercizio dell'impianto nei comuni di Apricena (FG) e San Severo (FG).

AUTORITA' PROCEDENTE V.I.A.: **MINISTERO DELL'AMBIENTE E DELLA SICUREZZA ENERGETICA**

AUTORITA' PROCEDENTE A.U.: **REGIONE PUGLIA**

Nome Elaborato: C78_ElaboratoGrafico_11.pdf

Descrizione Elaborato: Schema Elettrico Unifilare lato MT-AT

00	Gennaio 2023	Progetto definitivo	Arch.M De Chellis	Ing. A. Mezzina	AM ENERGY 2 S.R.L.
Rev.	Data	Oggetto della revisione	Elaborazione	Verifica	Approvazione

Scala: *Varie*

Formato: 420 x 1200

Codice Pratica **8526816**