

PIANTA E PROSPETTI DEI LOCALI TECNICI DELLE SOTTOSTAZIONI PRODUTTORI - SCALA 1:50

PIANTA scala 1:50

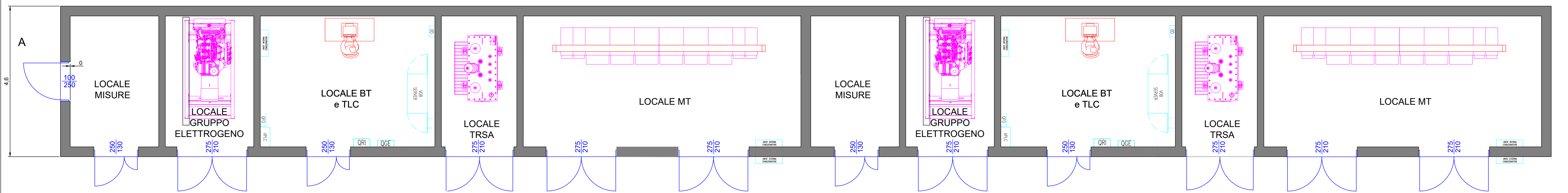

PROSPETTO ANTERIORE scala 1:50

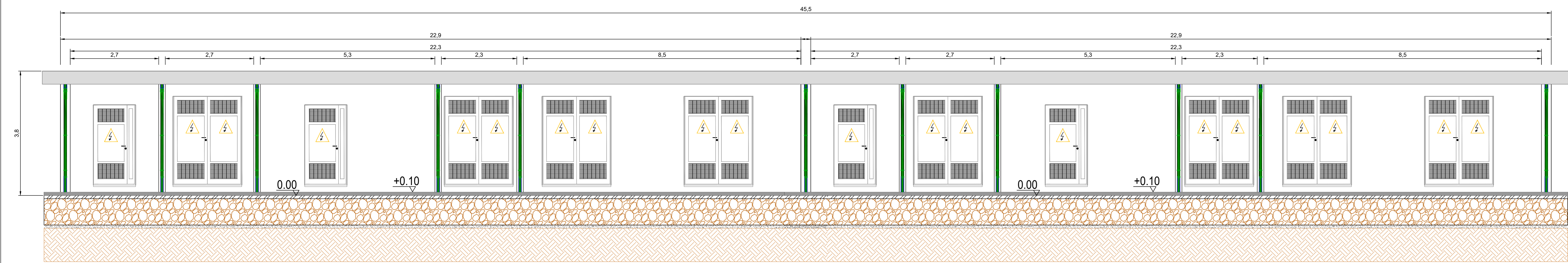

PROSPETTO POSTERIORE scala 1:50

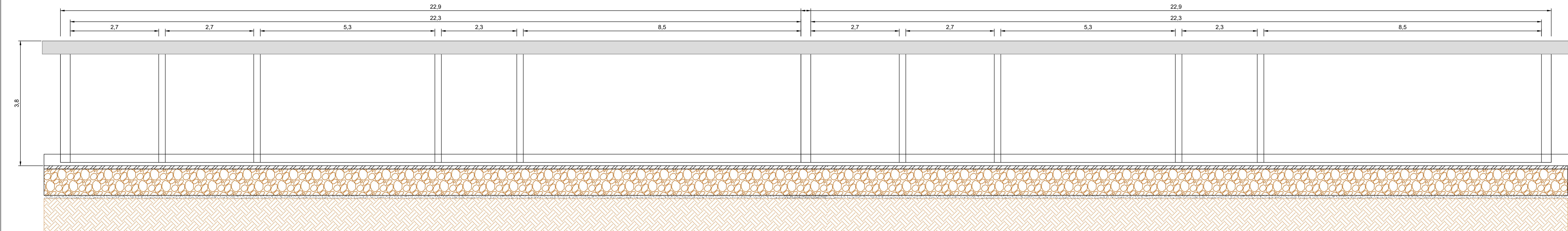

PROSPETTO LATERALE A scala 1:50

PROSPETTO LATERALE B scala 1:50

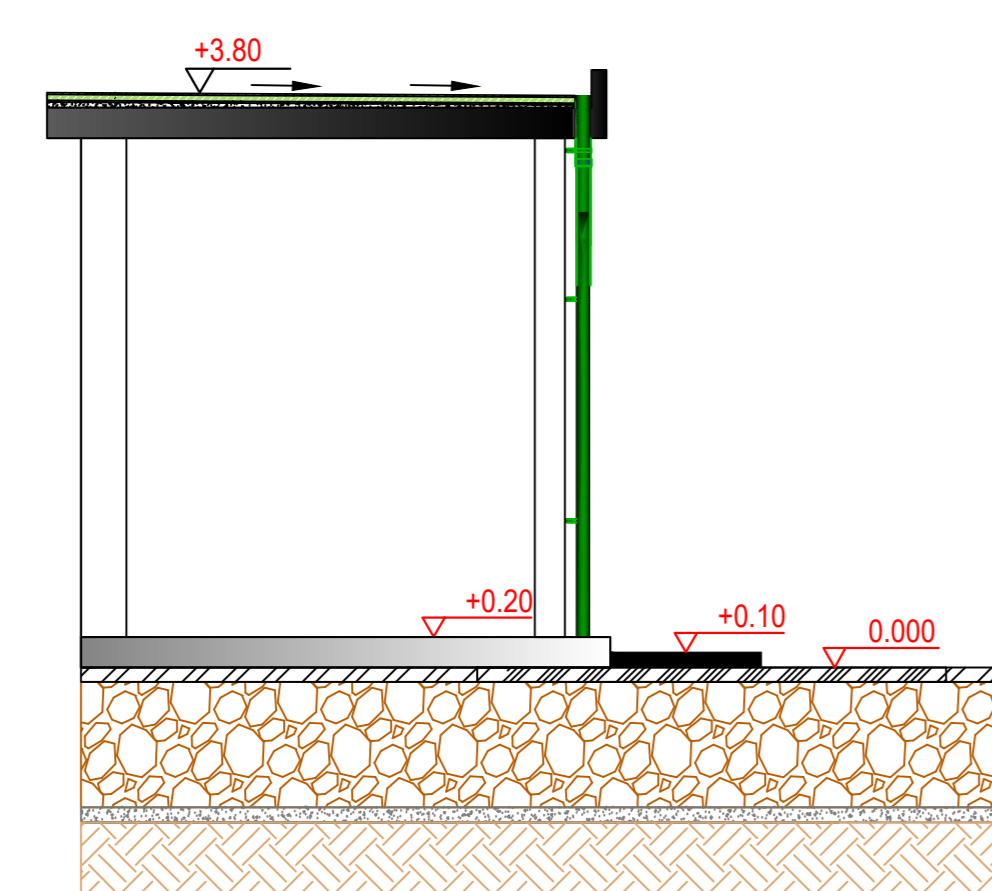
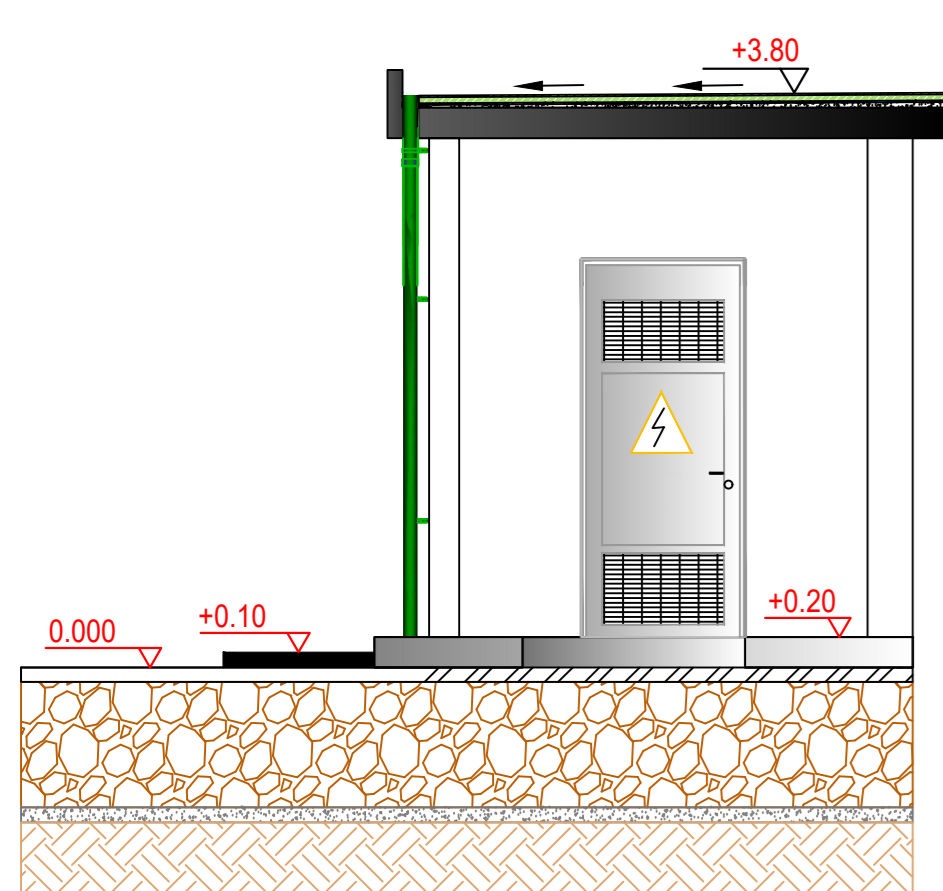

PLANIMETRIA CHIAVE SOTTOSTAZIONE CON ARRIVO LINEE MT IN CABINA - SCALA 1:200

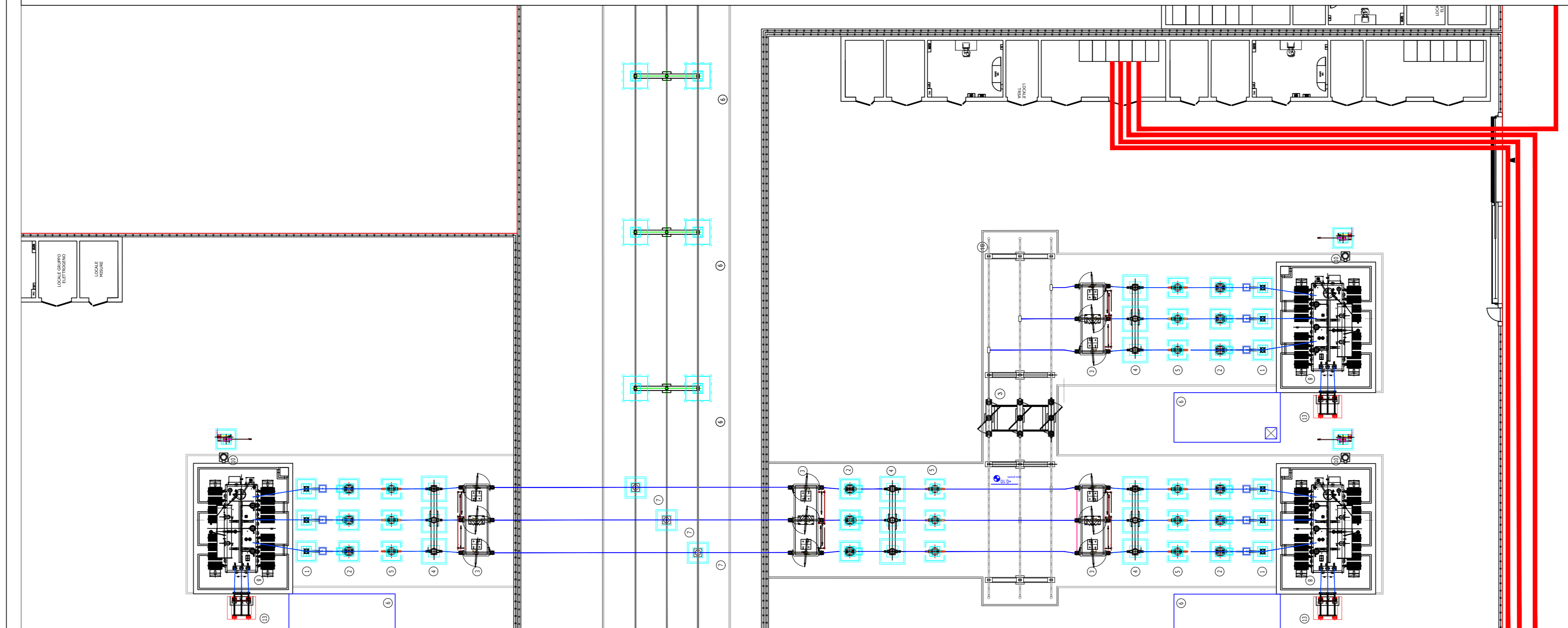

PLANIMETRIA GENERALE SSE 1:1000

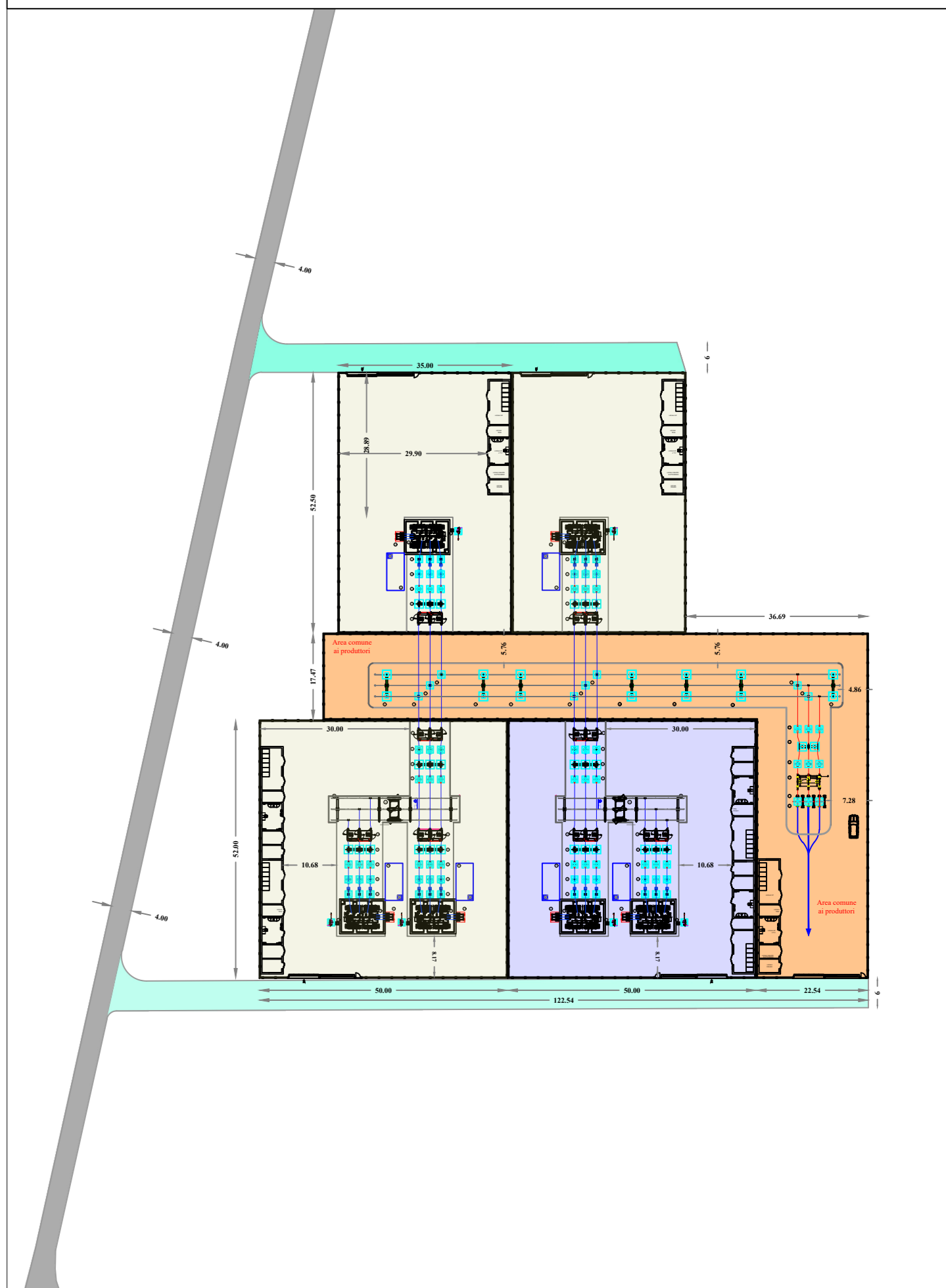

LEGENDA

- Nuova viabilità di accesso alla Sottostazione
- SSE Altri Produttori facenti parte della condivisione stallo
- STALLO AM2 ENERGY srl
- AREA COMUNE PRODUTTORI
- Elettrdotto MT 30kV direttamente interrato in scavo a trincea
- Elettrdotto AT 150kV di collegamento alla SE-RTN TERNA di San Severo Sud

REGIONE PUGLIA  
 PROVINCIA DI FOGGIA  
 COMUNE DI APRICENA  
 COMUNE DI SAN SEVERO

<p><b>AM ENERGY 2 S.R.L.</b>                  Sede: via Tiburtina, n. 128 - 71019 San Severo (FG)                  P.ec: amenerg2@pec.it                  Tel: 0882.278771</p>	<p><b>planA</b>                  PLAN A ENERGY S.R.L.                  Sede: Via Casolare, 104 - 40026 Viola BO                  P.ec: planenerg@pec.it                  C.F. e P.IVA: 02030941044</p>
<p><b>STUDIO INGEGNERIA ELETTRICA</b>                  MEZZINA 4007, Ing. Adriano                  Via T. Sola, 101 - 71019 San Severo (FG)                  Tel: 0882.278771 - Fax: 0882.243951                  e-Mail: info@studioingegneria.net                  Ordine degli Ingegneri della Provincia di Foggia mat. n. 1804</p>	<p>Università di Foggia                  Dipartimento di Scienze Agrarie, Alimentari, Risorsa Naturali e Agroecosistemi                  Sede: via Antonio Gramsci, 8991 Foggia 71122                  P.iva: 02576181717</p>
<p><b>Dott. Biol. Leonardo Beccarisi</b>                  Via Tringone, 41 - 71013 Grottole (BA)                  tel.: 320799085                  E-Mail: leonardo@beccarisi.com                  Ordine Nazionale dei Biologi - Albo-Salerno mat. n. AA_087313</p>	<p><b>Dott.ssa Anastasia Agnoli</b>                  Via Amoreo, 27 - 71019 Lucera (FG)                  tel.: 331510329                  E-Mail: anastasia.agnoli@gmail.com</p>
<p><b>Dott. Biol. Elisa Gatto</b>                  Via S. Sisto, 22 - 71044 Grottole (FG)                  tel.: 320432031                  E-Mail: elisagatto@uniroma3.it                  Ordine Nazionale dei Biologi mat. n. AA_000091</p>	<p><b>Dott. Agr. Barnaba Marinucci</b>                  via Poggio 19, 71040 Altilia (FG)                  Cell: 329.902091                  E-Mail: barnabamarinucci@gmail.com                  Ordine dei Dottori Agronomi e Forestali provincia di Lucera mat. n. 6704</p>
<p><b>Dott. Antonio Faola</b>                  Via Civitella n. 22 - 84080 Mulo-della-Civitella (SA)                  tel.: 338.202672                  E-Mail: faola@uniroma3.it                  Ordine Nazionale dei Biologi mat. n. AA_047004</p>	<p><b>Arch. Gaetano Fomanelli</b>                  via Falsigiano, Casale 17 - 71010 Lucera (FG)                  tel.: 320870495                  E-Mail: fomanelli@uniroma3.it                  Ordine degli Architetti della provincia di Lucera mat. n. 1732</p>
<p><b>NOSTOI S.r.l.</b>                  Dott.ssa Maria Grazia Liseno                  Tel: 0872.212721 Fax: 0872.212694                  E-Mail: npl@npl.it                  Direzione Nazionale Archeologia - Foggia mat. n. 1546</p>	<p><b>Ing. Tommaso Monaco</b>                  Via Falsigiano, Casale 17 - 71010 Lucera (FG)                  Tel: 0885.429800 Fax: 0885.090485                  E-Mail: ing.monaco@npl.it                  Ordine degli Ingegneri della provincia di Lucera mat. n. 2006</p>
<p><b>Ing. Antonio Falcone</b>                  Tel: 0884.345171 Fax: 0884.345479                  E-Mail: antonio.falcone@uniroma3.it                  Ordine degli Ingegneri di Foggia mat. n. 2100</p>	<p><b>Geom. Matteo Occhichisao</b>                  Tel: 328.3815292                  E-Mail: matteo.occhichisao@gmail.com                  Collegio dei Geometri e Geometri Laureati di Lucera mat. n. 1101</p>
<p><b>Dott. Nazario Di Lella</b>                  Tel/Fax: 0882.391104 cell: 328.3220802                  E-Mail: gdi@naelab.it                  Ordine Regionale dei Geologi della Puglia mat. n. 345</p>	

Progetto definitivo per la realizzazione di un impianto Agri-Fotovoltaico denominato "Apricena Agricola" da realizzarsi su aree agricole ricadenti nella "Solar Belt" delle aree a destinazione industriale, artigianale e commerciale e cave nelle località "Podere Camilli - San Giovanni - Corrado", nel territorio comunale di Apricena (FG) per una potenza complessiva di 88,529 MWp ed immissione di 70,4 MW, nonché delle opere connesse ed infrastrutture indispensabili alla costruzione ed all'esercizio dell'impianto nei comuni di Apricena (FG) e San Severo (FG).

AUTORITA' PROCEDENTE V.I.A.:	MINISTERO DELL'AMBIENTE E DELLA SICUREZZA ENERGETICA	AUTORITA' PROCEDENTE A.U.:	REGIONE PUGLIA
Collegio:	CST_ElaboratoGrafico_18.pdf		
Collegio:	Locali tecnici Cabina Produttore- Pianta e Prospetti		
00:	Gennaio 2023	Progetto definitivo	Arch.M Di Chela, Ing. A. Miccio, AM ENERGY 2 S.R.L.
Riv.:	Data	Oggetto della revisione	Elaborazione Verifica Approvazione
Scale:	1:50		
Formato:	A0	Codice Pratica	8526816