

| | | | | | |
|---------------------------------------------------------------------------------------------------------------------------------------------------------------------------------------------------------------------------------------------------------------------------------------------------------------------------------------------------------------------------------------------------------------------------------------------------------------------------------------------------------------------------------------------------------------------------------------------------------|--------------|-------------------------|--------------|-----------------|--------------------|
| | | | | | |
| Società Proponente AM ENERGY 2 S.R.L.* AM ENERGY 2 s.r.l. Sede: Via Tiberto Solis, n. 126 - 71016 San Severo (FG) Pec: amenergy2@pec.it P.Iva: 04351510716 <small>*Società con socio unico, soggetta a direzione e coordinamento di PLAN A HOLDING S.R.L. p.iva 0300741206</small> | | | | | |
| Società Collaboratrice plan A ENERGY S.R.L. Via Amato Diaz, n. 104 - 40026 Imola BO Pec: planenergy@pec.it C.F. e P.IVA: 03930841204 <small>IT IS GREEN ENERGY</small> | | | | | |
| Progettazione generale e ingegneristica STUDIO INGEGNERIA ELETTRICA MEZZINA dott. ing. Antonio Via T. Solis 128 71016 San Severo (FG) Tel. 0882.228072 Fax 0882.243651 e-mail: info@studionezzina.net Ordine degli ingegneri della Provincia di Foggia matr. n. 1604 | | | | | |
| Università di Foggia Dipartimento di Scienze Agrarie, Alimentari, Risorse Naturali e Ingegneria (DARSNE) Sede: via Antonio Gramsci, 85/91 Foggia 71122 P.Iva: 03016180717 | | | | | |
| Studio di impatto ambientale e ingegneria Dott. Biol. Leonardo Beccarisi Via Di'Engeni, 43 - 73013 Galesina (LE) cell. 3209709895 E-Mail: beccarisi@gmail.com Ordine nazionale dei Biologi - Albo-Sezione matr. n. AA_067313 | | | | | |
| Dott.ssa Anastasia Agnoli Via Amato Diaz, 37 73100 Lecce (LE) cell. 3515100328 E-Mail: anastasia.agnoli98@gmail.com | | | | | |
| Studio di impatto ambientale e ingegneria Dott. Biol. Elisa Gatto Via S. Santo, 22 73044 Galatone (LE) cell. 3283433525 E-Mail: elisagatto@gmail.com Ordine nazionale dei Biologi - matr. n. AA_090001 | | | | | |
| Dott. Agr. Barnaba Marinosci via Pleiadi 19, 73040 Alliste (LE) Cell. 3293620201 E-Mail: barnabamarinosci@gmail.com Ordine dei Dottori Agronomi e Forestali provincia di Lecce matr. n. 674 | | | | | |
| Studio di impatto ambientale e ingegneria Dott. Antonio Feola Via Civitella n°25 84060 Molo della Civitella (SA) cell. 3382593262 E-Mail: feolant@gmail.com Ordine Nazionale dei Biologi matr. n. AA_047004 | | | | | |
| Arch. Gaetano Fornarelli Via Fuliginano Casale 17 73100 Lecce (LE) cell. 338758545 E-Mail: fornatg@gmail.com Ordine degli Architetti della provincia di Lecce matr. n. 1739 | | | | | |
| Studio di impatto ambientale e ingegneria NOSTOI s.r.l. Dott.ssa Maria Grazia Liseno Tel. 0972.081259 Fax 0972.83694 E-Mail: mgliseno@nostoi.it Elenco Nazionale Archeologo Fascia I matr. n. 1646 | | | | | |
| Ing. Tommaso Monaco Tel. 0885.429850 Fax 0885.090485 E-Mail: ing.tommaso@studiotecnicomonaco.it Ordine degli Ingegneri della provincia di Foggia matr. n. 2906 | | | | | |
| Studio di impatto ambientale e ingegneria Ing. Antonio Falcone Tel. 0884.534378 Fax 0884.534378 E-Mail: antonio.falcone@studiodifalcone.eu Ordine degli Ingegneri di Foggia matr. n.2100 | | | | | |
| Geom. Matteo Occhiochiuso Tel. 3295615292 E-Mail: matteo.occhiochiuso@gmail.com Collegio dei Circondanti Geometri e Geometri Laureati di Lucera matr. n. 1101 | | | | | |
| Studio di impatto ambientale e ingegneria Dott. Nazario Di Lella Tel/Fax 0882.991704 cell. 3293259902 E-Mail: geol.dilella@gmail.com Ordine regionale dei Geologi della Puglia matr. n. 345 | | | | | |
| Opere Progetto definitivo per la realizzazione di un impianto Agri-Fotovoltaico denominato "Apricena Agricola" da realizzarsi su aree agricole ricadenti nella "Solar Belt" delle aree a destinazione industriale, artigianale e commerciale e cave nelle località "Podere Camilli - San Giovanni - Corrado", nel territorio comunale di Apricena (FG) per una potenza complessiva di 88,529 MWp ed immissione di 70,4 MW, nonchè delle opere connesse ed infrastrutture indispensabili alla costruzione ed all'esercizio dell'impianto nei comuni di Apricena (FG) e San Severo (FG). | | | | | |
| AUTORITA' PROCEDENTE V.I.A.: MINISTERO DELL'AMBIENTE E DELLA SICUREZZA ENERGETICA | | | | | |
| AUTORITA' PROCEDENTE A.U.: REGIONE PUGLIA | | | | | |
| Opere Nome Elaborato: 8526816_ElaboratoGrafico_01.2.pdf Descrizione Elaborato: Layout di progetto su Ortofoto ed accessibilità | | | | | |
| 00 | Gennaio 2023 | Progetto definitivo | | Ing. A. Mezzina | AM ENERGY 2 S.R.L. |
| Rev. | Data | Oggetto della revisione | Elaborazione | Verifica | Approvazione |
| Scale: Formato: Codice Pratica 8526816 | | | | | |

Layout d'impianto - componenti di progetto

- Moduli
- Cavidotto
- Dorsali
- TOC
- Fascia alberata di mitigazione
- Particelle contrattualizzate
- Recinzione
- Stazione Produttore
- Viabilità nuova

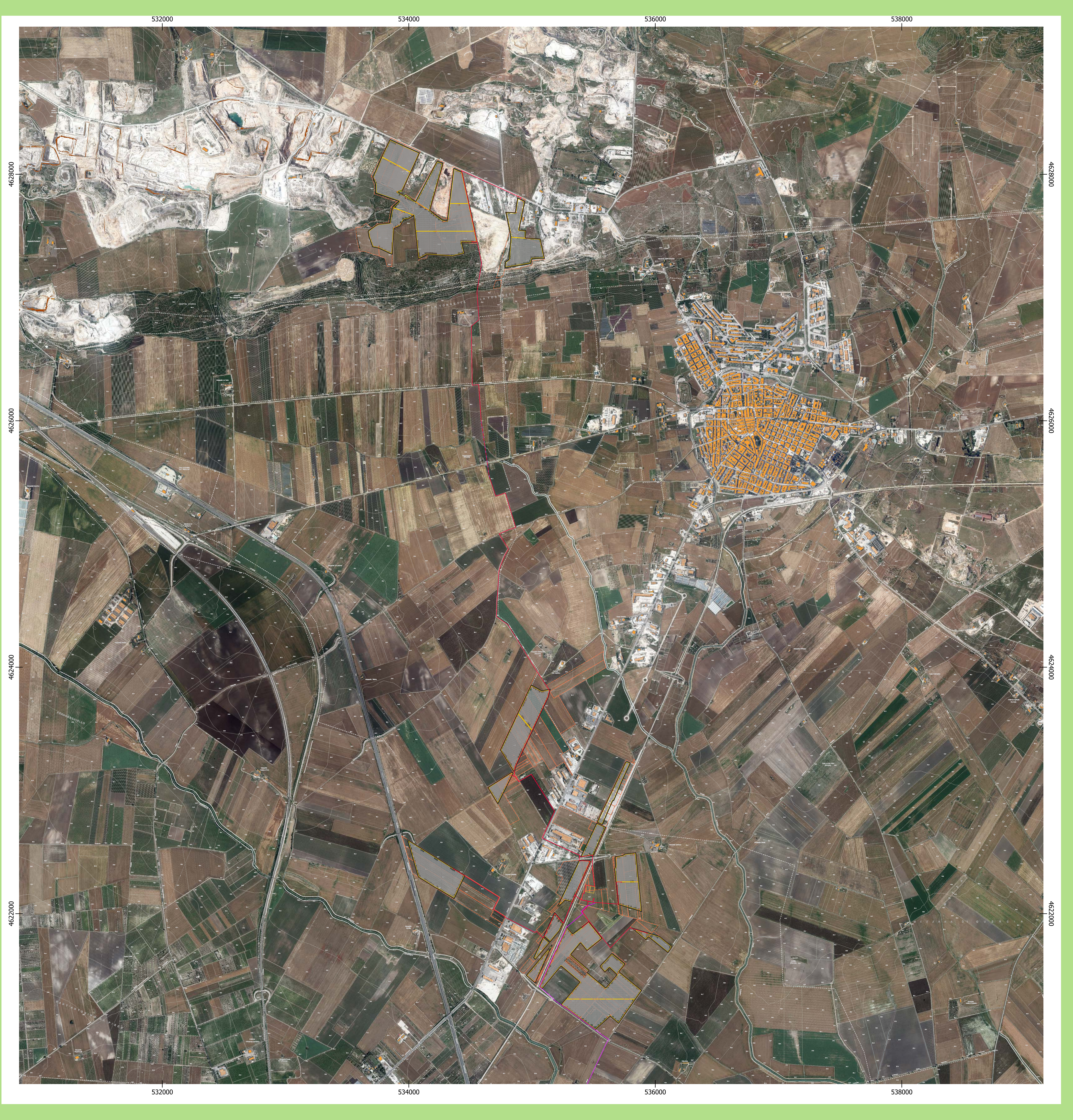

Base: CTR e Ortofoto 2019
 SR: WGS 84 / UTM zone 33N

0 1 2 km