REGIONE PUGLIA

PROVINCIA di FOGGIA

COMUNE di APRICENA

COMUNE di SAN SEVERO

Società Proponente

AM ENERGY 2 S.R.L. *
Sede: via Tiberio Solis, n. 128 - 71016 San Severo (FG)
Pec: amenergy2@pec.it
P.Iva: 04351510716
*Società con socio unico, soggetta a direzione e coordinamento di PLAN A HOLDING S.R.L. p.Iva 03930741206

Sviluppo e Coordinamento

PLAN A ENERGY S.R.L.
Sede: Via Cavour n.104 40026 Imola BO
Pec: planaenergy@pec.it
C.F e P.IVA : 03930841204

Progettazione generale e coordinamento progettazione elettrica

STUDIO INGEGNERIA ELETTRICA
MEZZINA dott. ing. Antonio
Via T. Solis 128 | 71016 San Severo (FG)
Tel. 0882.228072 | Fax 0882.243651
e-mail: info@studiomezzina.net
Ordine degli ingegneri della Provincia di Foggia matr. n 1604

Supervisione scientifica Studi ambiental e naturalistici

Università di Foggia
Dipartimento di Scienze Agrarie, Alimenti, Risorse Naturali e Ingegneria (DAFNE)
Sede: via Antonio Gramsci,89/91 Foggia 71122
P.Iva: 03016180717

Studio e progetto agronomico vegetazionale

Dott. Biol. Leonardo Beccarisi
Via D'Enghien, 43 - 73013 Galatina (LE)
cell. 3209709895
E-Mail: beccarisi@gmail.com
Ordine nazionale dei Biologi Albo-Sezione matr. n. AA_067313

Studio di impatto ambientale

Dott.ssa Anastasia Agnoli
Via Armando Diaz, 37 | 73100 Lecce (LE)
cell. 3515100326
E-Mail: anastasia.agnoli989@gmail.com

Studio meteoclimatico

Dott. Biol. Elisa Gatto
Via S. Santo, 22 | 73044 Galatone (LE)
cell. 3283433525
E-Mail: dottelisagatto@gmail.com
Ordine nazionale dei Biologi matr.n. AA_090001

Studio paesaggistico e di inserimento urbanistico

Dott. Agr. Barnaba Marinosci
via Pitella 19 .73040 Alliste (LE)
Cell. 329 3620201
E-Mail: barnabamarinosci@gmail.com
Ordine dei Dottori Agronomi e Forestali provincia di Lecce matr. n 674

Studio faunistico

Dott. Antonio Feola
Via Civitella n°25 | 84060 Moio della Civitella (SA)
cell. 338 2593262
E-Mail: feolantx@gmail.com
Ordine Nazionale dei Biologi matr. n . AA_047004

Rappresentazioni fotorealistiche

Arch. Gaetano Fornarelli
Via Fulcignano Casale 17 | 73100 Lecce (LE)
cell. 3358758545
E-Mail: forgaet@gmail.com
Ordine degli Architetti della provincia di Lecce matr. n 1739

Studio archeologico

NOSTOI s.r.l.
Dott.ssa Maria Grazia Liseno
Tel. 0972.081259 | Fax 0972.83694
E-Mail: mgliseno@nostoisrl.it
Elenco Nazionale Archeologo Fascia I matr n. 1646

Consulenza geologica

Ing. Tommaso Monaco
Tel. 0885.429850 | Fax 0885.090485
E-Mail: ing.tommaso@studiotecnicomonaco.it
Ordine degli Ingegneri della provincia di Foggia matr. n. 2906

Studio acustico

Ing. Antonio Falcone
Tel. 0884.534378 | Fax. 0884.534378
E-Mail: antonio.falcone@studiofalcone.eu
Ordine degli Ingegneri di Foggia matr. n.2100

Consulenza topografica

Geom. Matteo Occhiochiuso
Tel. 328 5615292
E-Mail: matteo.occhiochiuso@gmail.com
Collegio dei Circondariale Geometri e Geometri Laureati di Lucera matr. n. 1101

Studio idraulico idrologico e geologico

Dott. Nazario Di Lella
Tel./Fax 0882.991704 | cell. 328 3250902
E-Mail: geol.dilella@gmail.com
Ordine regionale dei Geologi della Puglia matr. n. 345

Opera

Progetto definitivo per la realizzazione di un impianto Agri-Fotovoltaico denominato "Apricena Agricolo" da realizzarsi su aree agricole ricadenti nella "Solar Belt" delle aree a destinazione industriale, artigianale e commerciale e cave nelle località "Podere Camilli - San Giovanni - Corrado", nel territorio comunale di Apricena (FG) per una potenza complessiva di 88,529 MWp ed immissione di 70,4 MW, nonchè delle opere connesse ed infrastrutture indispensabili alla costruzione ed all'esercizio dell'impianto nei comuni di Apricena (FG) e San Severo (FG).

AUTORITA' PROCEDENTE V.I.A. : MINISTERO DELL'AMBIENTE E DELLA SICUREZZA ENERGETICA

AUTORITA' PROCEDENTE A.U. : REGIONE PUGLIA

Oggetto

Nome Elaborato: 8526816_ElaboratoGrafico_12.2.pdf

Descrizione Elaborato: Analisi impatto cumulativo: Tavola di analisi della visibilità teorica

Rev.	Data	Oggetto della revisione	Elaborazione	Verifica	Approvazione
00	Gennaio 2023	Progetto definitivo		Ing. A. Mezzina	AM ENERGY 2 S.R.L.

Scala:

Formato:

Codice Pratica 8526816

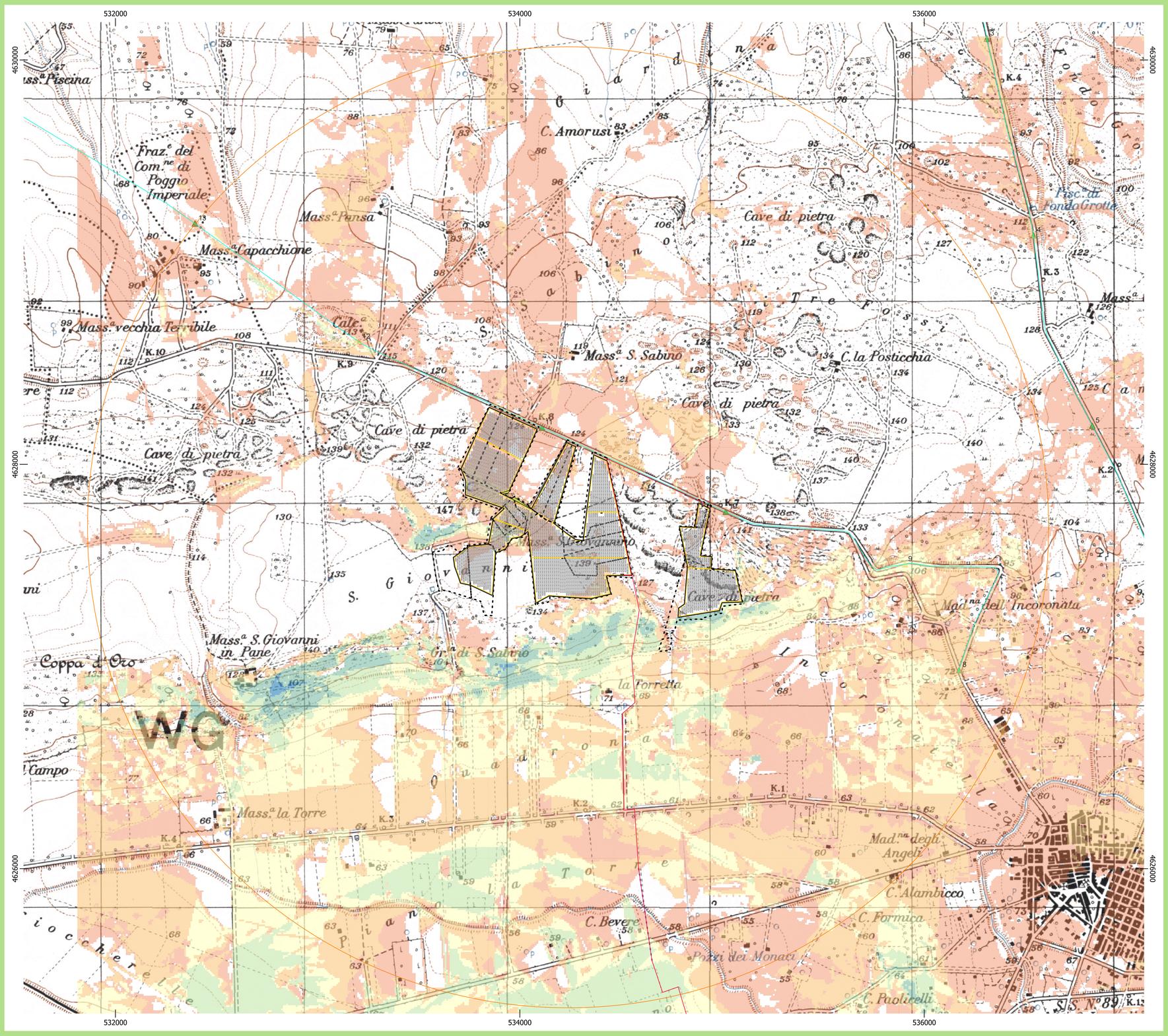

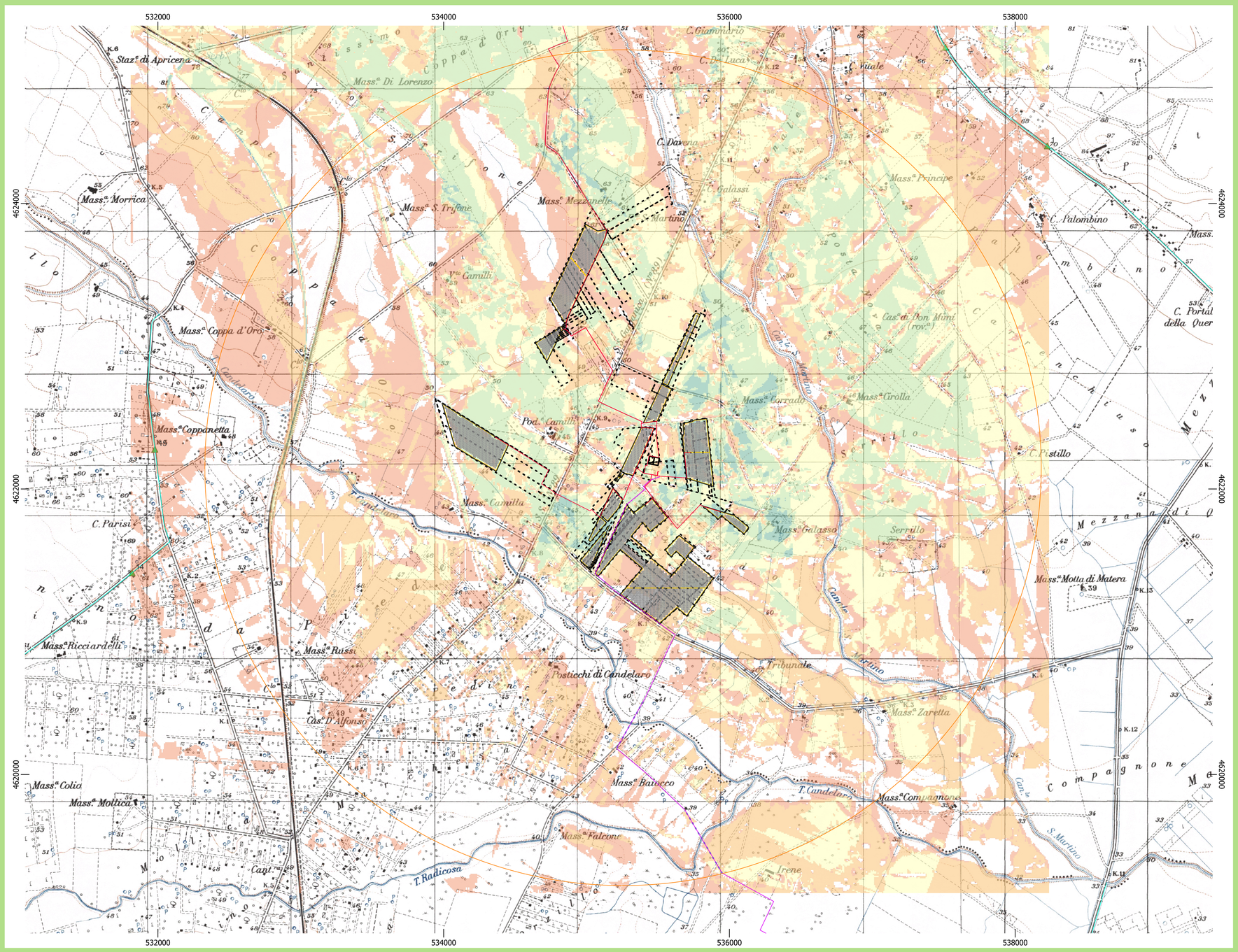

Area di Valutazione Ambientale

Layout d'impianto - componenti di progetto

- Cabine 3
- Moduli
- Dorsali
- TOC
- Fascia alberata di mitigazione
- Particelle contrattualizzate
- Recinzione
- Viabilità nuova

Visibilità teorica da punti privilegiati di osservazione - Area di valutazione ambientale
Banda 1 (Gray)

Alta

Nulla

Visibilità luoghi privilegiati di osservazione (PV)

- Mediamente visibile
- Poco visibile

Analisi della visibilità teorica
Base: IGM 1:25000
SR: WGS 84 / UTM zone 33N
Fonte: Elaborazione originale

0 250 500 m