



REGIONE PUGLIA



PROVINCIA di FOGGIA





COMUNE di APRICENA



COMUNE di SAN SEVERO



Società Proponente	 <p>AM ENERGY 2 S.R.L. * Sede: via Tiberio Solis, n. 128 - 71016 San Severo (FG) Pec: amenergy2@pec.it P.iva: 04351510716</p> <p><small>*Società con socio unico, soggetta a direzione e coordinamento di PLAN A HOLDING S.R.L. p.iva 03930741206</small></p>	Sviluppo e Coordinamento	 <p>PLAN A ENERGY S.R.L. Sede: Via Cavour n.104 40026 Imola BO Pec: planaenergy@pec.it C.F e P.IVA : 03930841204</p>
Progettazione generale e progettazione elettrica	 <p>STUDIO INGEGNERIA ELETTRICA MEZZINA dott. ing. Antonio Via T. Solis 128 71016 San Severo (FG) Tel. 0882.228072 Fax 0882.243651 e-mail: info@studiomezzina.net Ordine degli ingegneri della Provincia di Foggia matr. n 1604</p>  	Supervisione scientifica piani culturali e montaggio	 <p>Università di Foggia Dipartimento di Scienze Agrarie, Alimenti, Risorse Naturali e Ingegneria (DAFNE) Sede: via Antonio Gramsci,89/91 Foggia 71122 P.iva: 03016180717</p>
Studio e progetto ecologico vegetazionale	 <p>Dott. Biol. Leonardo Beccarisi Via D'Enghien, 43 - 73013 Galatina (LE) cell. 3209709895 E-Mail: beccarisi@gmail.com Ordine nazionale dei Biologi Albo-Sezione matr. n. AA_067313</p>	Studio di impatto ambientale	 <p>Dott.ssa Anastasia Agnoli Via Armando Diaz, 37 73100 Lecce (LE) cell. 3515100328 E-Mail: anastasia.agnoli989@gmail.com</p>
Studio meteorologico	 <p>Dott. Biol. Elisa Gatto Via S. Santo, 22 73044 Galatone (LE) cell. 3283433525 E-Mail: dottelisagatto@gmail.com Ordine nazionale dei Biologi matr.n. AA_090001</p>	Studio paesaggistico e di inserimento urbanistico	 <p>Dott. Agr. Barnaba Marinosci via Pilella 19, 73040 Alliste (LE) Cell. 329 3620201 E-Mail: barnabamarinosci@gmail.com Ordine dei Dottori Agronomi e Forestali provincia di Lecce matr. n 674</p>
Studio faunistico	 <p>Dott. Antonio Feola Via Civitella n°25 84060 Moio della Civitella (SA) cell. 338 2593262 E-Mail: feolantx@gmail.com Ordine Nazionale dei Biologi matr. n . AA_047004</p>	Rappresentazioni fotorealistiche	 <p>Arch. Gaetano Fornarelli Via Fulcignano Casale 17 73100 Lecce (LE) cell. 3358758545 E-Mail: forgaet@gmail.com Ordine degli Architetti della provincia di Lecce matr. n 1739</p>
Studio archeologico	 <p>NOSTOI s.r.l. Dott.ssa Maria Grazia Liseno Tel. 0972.081259 Fax 0972.83694 E-Mail: mgliseno@nostoisrl.it Elenco Nazionale Archeologo Fascia I matr n. 1646</p>	Consulenza strutturale	 <p>Ing. Tommaso Monaco Tel. 0885.429850 Fax 0885.090485 E-Mail: ing.tommaso@studiotecnicomonaco.it Ordine degli Ingegneri della provincia di Foggia matr. n. 2906</p>
Studio acustico	 <p>Ing. Antonio Falcone Tel. 0884.534378 Fax. 0884.534378 E-Mail: antonio.falcone@studiofalcone.eu Ordine degli Ingegneri di Foggia matr. n.2100</p>	Consulenza topografica	 <p>Geom. Matteo Occhiochiuso Tel. 328 5615292 E-Mail: matteo.occhiochiuso@gmail.com Collegio dei Circondariale Geometri e Geometri Laureati di Lucera matr. n. 1101</p>
Studio grafico geologico e geotecnico	 <p>Dott. Nazario Di Lella Tel./Fax 0882.991704 cell. 328 3250902 E-Mail: geol.dilella@gmail.com Ordine regionale dei Geologi della Puglia matr. n. 345</p>		
Opera	<p>Progetto definitivo per la realizzazione di un impianto Agri-Fotovoltaico denominato "Apricena Agricolo" da realizzarsi su aree agricole ricadenti nella "Solar Belt" delle aree a destinazione industriale, artigianale e commerciale e cave nelle località "Podere Camilli - San Giovanni - Corrado", nel territorio comunale di Apricena (FG) per una potenza complessiva di 88,529 MWp ed immissione di 70,4 MW, nonchè delle opere connesse ed infrastrutture indispensabili alla costruzione ed all'esercizio dell'impianto nei comuni di Apricena (FG) e San Severo (FG).</p>		
AUTORITA' PROCEDENTE V.I.A. :	 <p>MINISTERO DELL'AMBIENTE E DELLA SICUREZZA ENERGETICA</p>	AUTORITA' PROCEDENTE A.U. :	 <p>REGIONE PUGLIA</p>
Oggetto	Nome Elaborato: 8526816_AnalisiPaesaggistica_02.pdf		
Oggetto	Descrizione Elaborato: Relazione paesaggistica: Repertorio fotografico		
00	Gennaio 2023	Progetto definitivo	Ing. A. Mezzina AM ENERGY 2 S.R.L.
Rev.	Data	Oggetto della revisione	Elaborazione Verifica Approvazione
Scala:			
Formato:	Codice Pratica	8526816	

Progetto definitivo per la realizzazione di un impianto Agri-Fotovoltaico denominato "Apricena Agricolo" da realizzarsi su aree agricole ricadenti nella "Solar Belt" delle aree a destinazione industriale, artigianale e commerciale e cave nelle località "Podere Camilli - San Giovanni - Corrado", nel territorio comunale di Apricena (FG) per una potenza complessiva di 88,529 MWp ed immissione di 70,4 MW, nonché delle opere connesse ed infrastrutture indispensabili alla costruzione ed all'esercizio dell'impianto nei comuni di Apricena (FG) e San Severo (FG).

Relazione paesaggistica. Repertorio fotografico

gennaio 2023

Lavoro svolto da.

Agr. Barnaba Marinosci
CF MRNBNB88H16D862O
PI 05136290755
via Pilella 19 - 73040 Alliste (LE)
Tel 3293620201
E-mail barnabamarinosci@gmail.com
PEC b.marinosci@epap.conafpec.it



Su incarico di.

Plan A Energy Srl

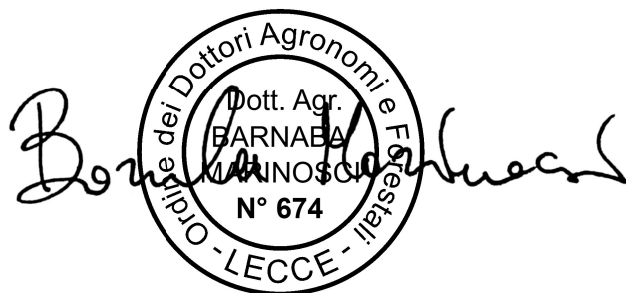

INDICE GENERALE

La struttura idrogeomorfologica.....	4
La struttura ecosistemica e ambientale.....	5
La struttura antropica e storico-culturale - La stratificazione insediativa.....	7
Le cave.....	9
Il pascolo.....	10

Legenda

- Foto

Elementi di impianto Apricena Agricolo

- Stazione Produttore
- Stazione Elettrica Terna
- Area di agrivoltaico
- Dorsali
- Cavidotto

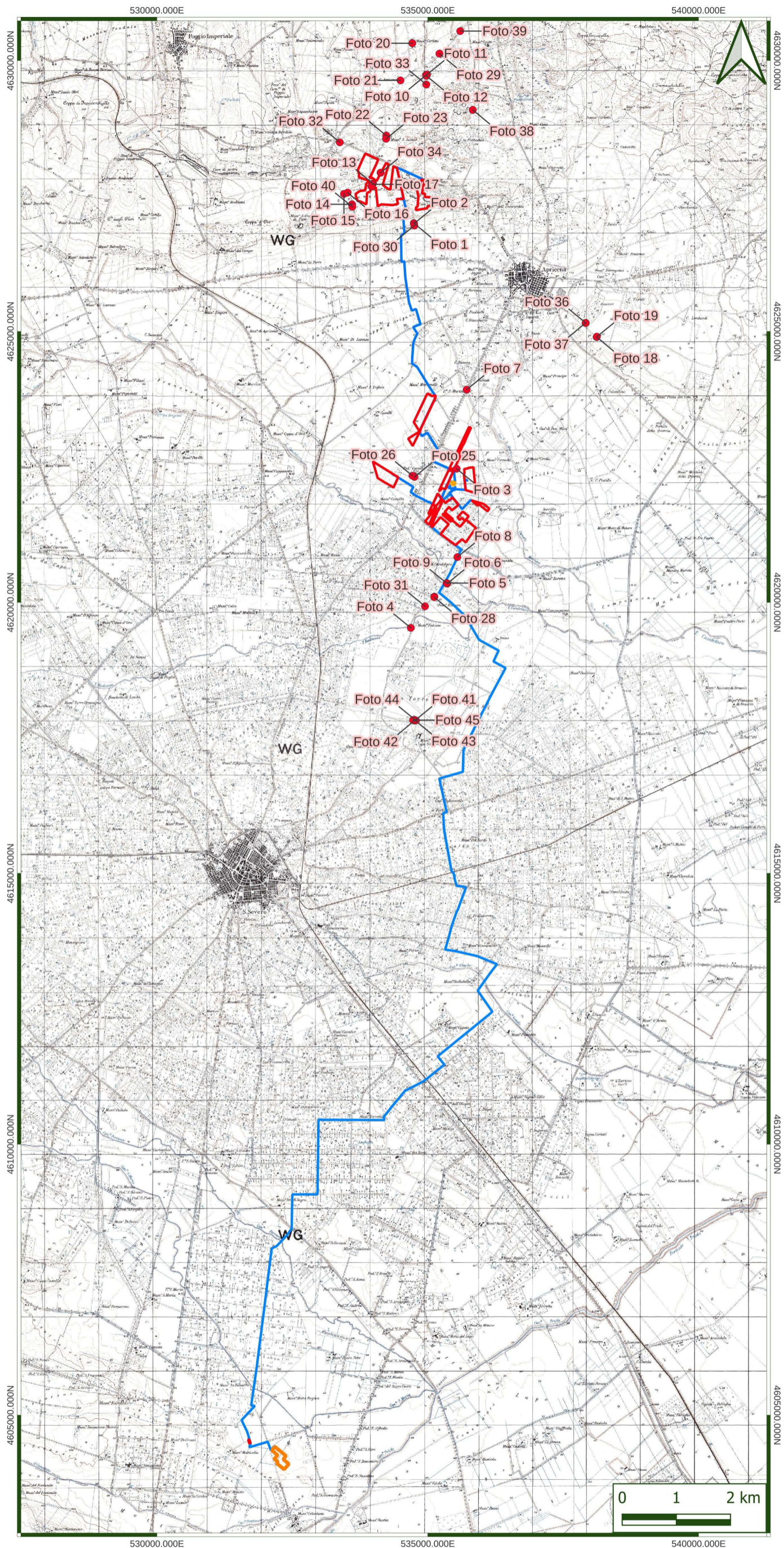

Sistema di coordinate: UTM fuso datum 33 WGS84.
 Base cartografica: Carta Topografica d'Italia alla scala 1:25.000 (IGM).

LA STRUTTURA IDROGEOMORFOLOGICA



Foto 1. Gregge al pascolo nei pressi dell'UCP Versanti (sullo sfondo), il quale ospita anche l'UCP dei Prati e pascolo naturali, l'UCP delle Aree di rispetto del bosco e il BP Boschi.



Foto 2. Lo stesso UCP Versanti (sullo sfondo), il quale ospita anche l'UCP dei Prati e pascolo naturali, l'UCP delle Aree di rispetto del bosco e il BP Boschi.



Foto 3. L'altopiano del Gargano sullo sfondo di questo ingrandimento.



Foto 4. Il Torrente Radicosa, BP dei Fiumi, torrenti e corsi d'acqua iscritti negli elenchi delle acque pubbliche, e UCP delle Formazioni arbustive in evoluzione naturale.



Foto 5. Il Torrente Candelaro, BP dei Fiumi, torrenti e corsi d'acqua iscritti negli elenchi delle acque pubbliche, e UCP delle Formazioni arbustive in evoluzione naturale.

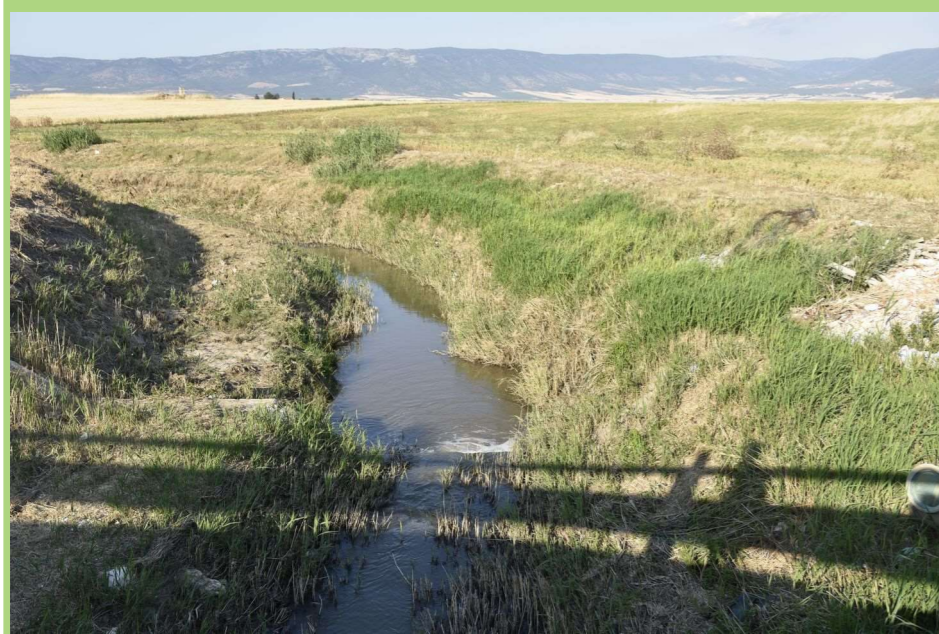

Foto 6. Il Torrente Candelaro, BP dei Fiumi, torrenti e corsi d'acqua iscritti negli elenchi delle acque pubbliche, e UCP delle Formazioni arbustive in evoluzione naturale.



Foto 7. Il Canale S. Martino, BP dei Fiumi, torrenti e corsi d'acqua iscritti negli elenchi delle acque pubbliche.



Foto 8. Ampia veduta di seminativo con l'altopiano del Gargano sul fondale, in questo ingrandimento.



Foto 9. Il Torrente Candelaro, BP dei Fiumi, torrenti e corsi d'acqua iscritti negli elenchi delle acque pubbliche, e UCP delle Formazioni arbustive in evoluzione naturale.

LA STRUTTURA ECOSISTEMICA E AMBIENTALE



Foto 10. Prateria steppica nei pressi di cava Bianchi.



Foto 11. Prateria steppica nei pressi di cava Bianchi. In primo piano il lino delle fate (*Stipa capensis*), pianta di lista rossa.



Foto 12. Prateria steppica nei pressi di cava Bianchi.



Foto 13. L'UCP delle Formazioni arbustive in evoluzione permanente nei pressi di Masseria Giovannino, vicino cava Milone.



Foto 14. L'UCP delle Formazioni arbustive in evoluzione permanente a sud di cava Milone.



Foto 15. Stepping stones insieme a vegetazione di *Paliurus spina-christi* a sud di cava Milone. La soluzione verrà replicata nelle misure di mitigazione e compensazione nell'ambito del progetto di ripristino ecologico.



Foto 16. Stepping stones insieme a vegetazione di *Paliurus spina-christi* a sud di cava Milone. La soluzione verrà replicata nelle misure di mitigazione e compensazione nell'ambito del progetto di ripristino ecologico.



Foto 17. Primo piano di *Paliurus spina-christi*.



Foto 18. Stagno artificiale nei pressi di cava Paglierino, utilizzato come abbeveratoio dagli allevatori locali.



Foto 19. Stagno artificiale nei pressi di cava Paglierino, utilizzato come abbeveratoio dagli allevatori locali. Visibile la condotta che allaga costantemente l'area.

LA STRUTTURA ANTROPICA E STORICO-CULTURALE - LA STRATIFICAZIONE INSEDIATIVA



Foto 20. Masseria Carlitto, UCP delle Testimonianze della stratificazione insediativa e UCP di Area di rispetto delle componenti culturali e insediative.



Foto 21. Vecchia casetta-appoggio nei pressi di Masseria Carlitto.



Foto 22. Masseria San Sabino.



Foto 23. Masseria San Sabino.



Foto 24. Masseria Giovannino, a ridosso di cava Milone.



Foto 25. Podere Camilli, all'interno della zona "D" industriale.

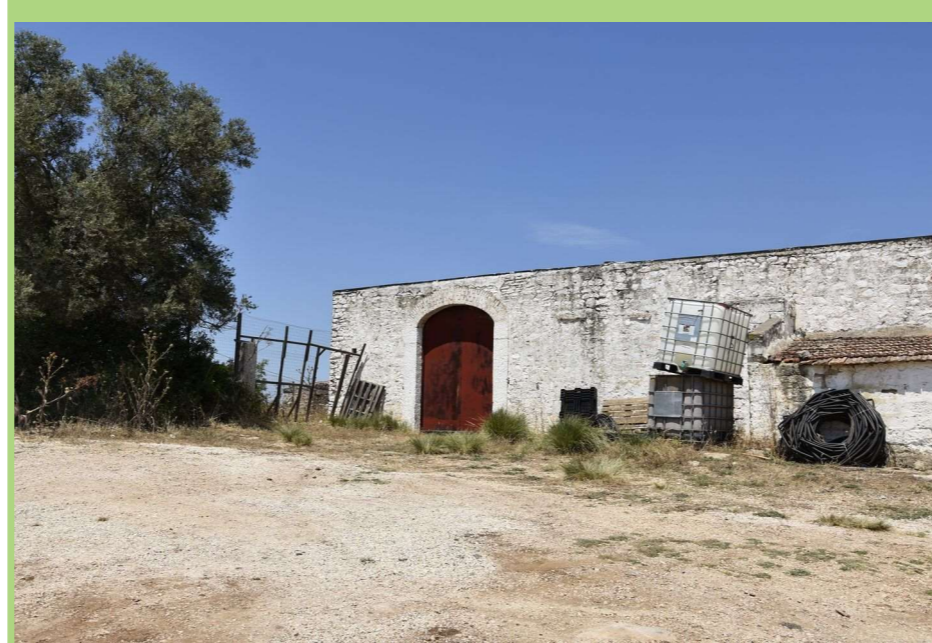

Foto 26. Podere Camilli, all'interno della zona "D" industriale.



Foto 27. Masseria Baiocco immersa nel grano, sullo sfondo il Gargano



Foto 28. Primo piano di Masseria Baiocco.



Foto 29. Mosaico agricolo di seminativi a cereali, seminativi a ortive e oliveti nei pressi di cava Bianchi.

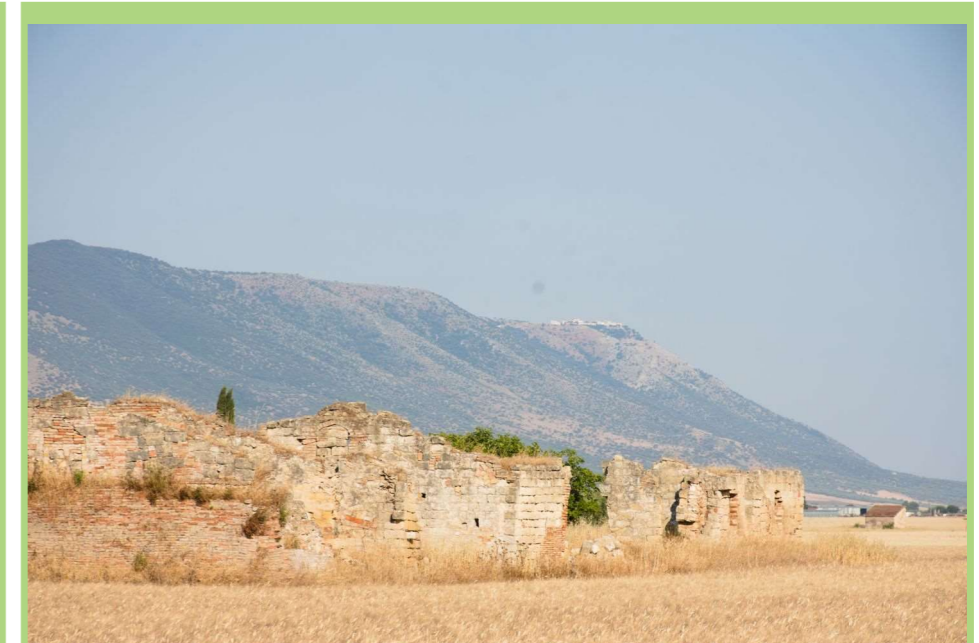

Foto 30. Giovane impianto di vite a sud di cava Milone.



Foto 31. Oliveto e seminativo a ortive a sud della zona industriale di Apricena.

LE CAVE



Foto 32. L'attività di estrazione nella zona.



Foto 33. Gli alti morfologici creati a causa degli accumuli del materiale di scarto dell'attività di coltivazione delle cave.



Foto 34. Una piccola cava abbandonata nei pressi di cava Milone.



Foto 35. Sullo sfondo, l'attività di coltivazione delle cave e la nube di polveri che solleva. Con il ripristino ambientale delle cave si otterrà anche questo beneficio in termini di polveri non emesse nell'atmosfera.



Foto 36. Cava Paglierino.



Foto 37. Cava Paglierino.

IL PASCOLO



Foto 38. Gregge di ovini nei pressi di cava Bianchi.



Foto 39. Mandria di vacche al pascolo nei pressi di cava Bianchi.

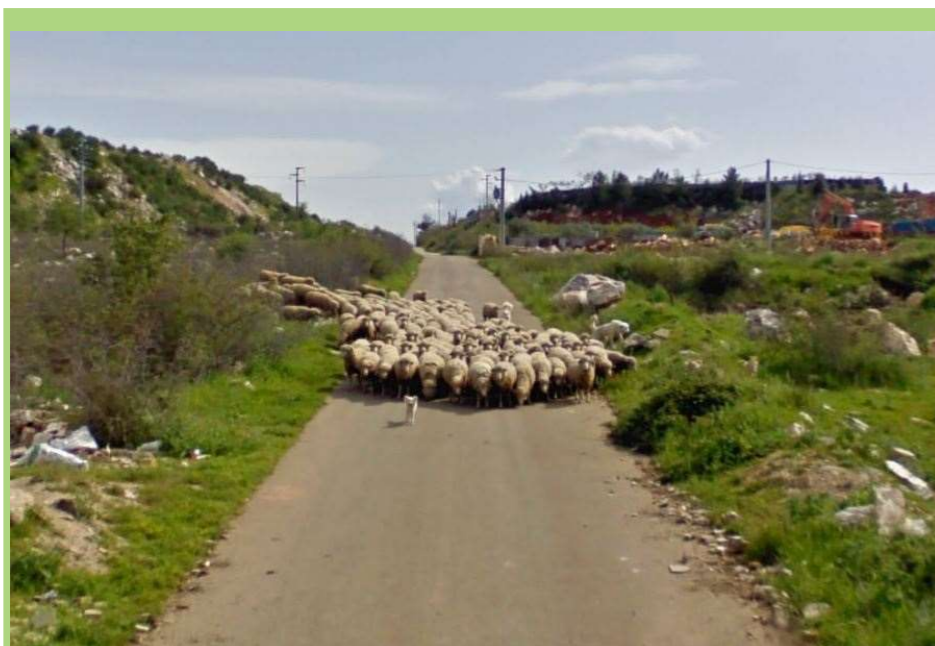

Foto 40. Ultima vacca della mandria immortalata nell'UCP delle Formazioni arbustive in evoluzione naturale nei pressi di cava Milone. Le misure di mitigazione e compensazione puntano, dopo i primi 5 anni di riposo per permettere alle piante messe a dimora di affrancarsi, di creare un arbusteto con pascolo ed ampliare l'area silvopastorale.

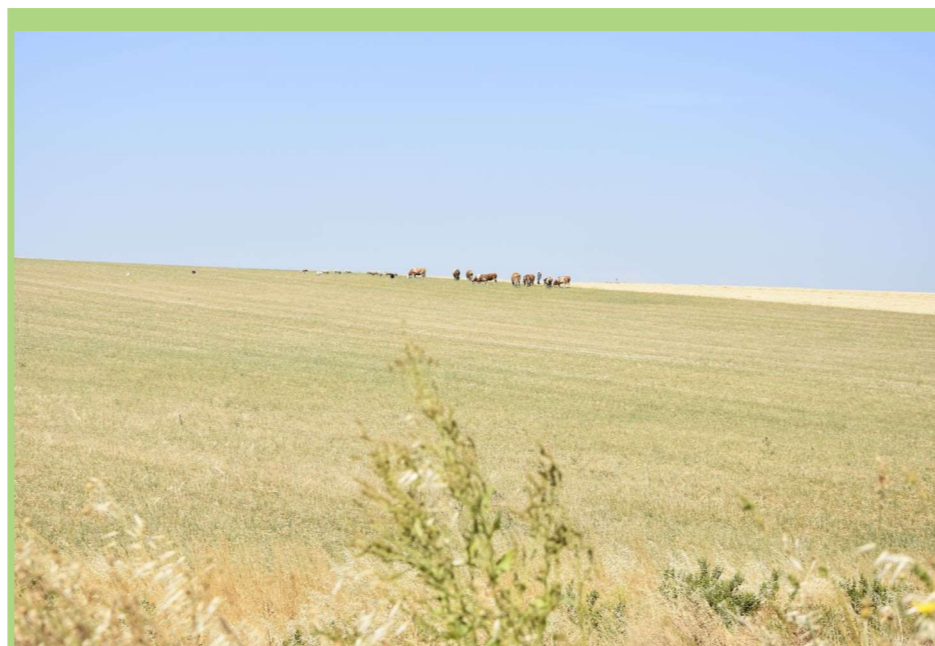

Foto 41. Gregge numerosi si ovini e caprini nei pressi della zona industriale di Apricena. La strada è anche il tratturo Regio Braccio Nunziatella Stignano: UCP Testimonianze della stratificazione insediativa e UCP Area di rispetto delle componenti culturali e insediative.

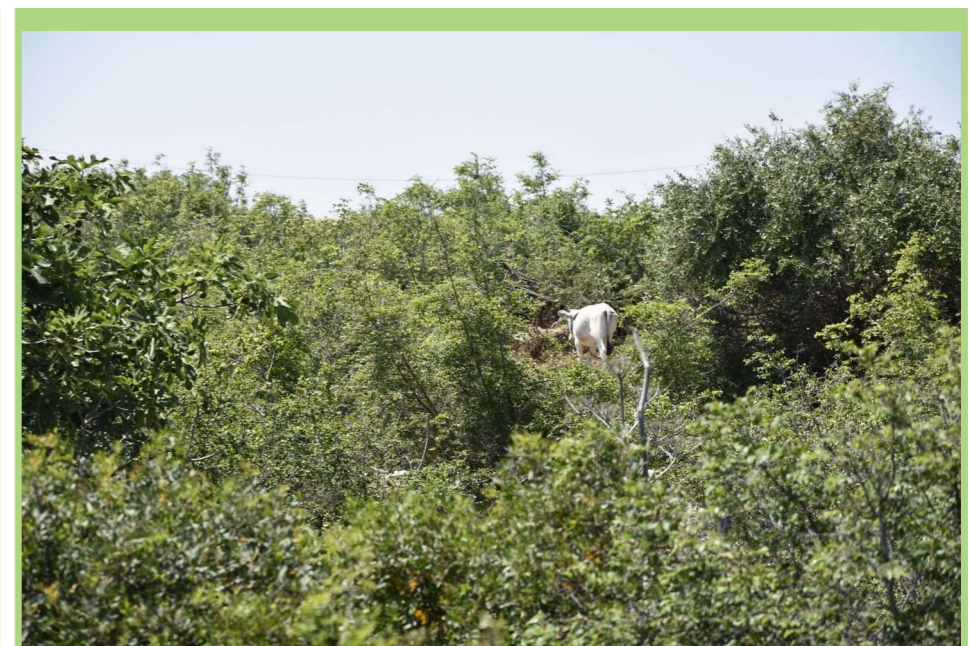

Foto 42. Gregge numerosi si ovini e caprini nei pressi della zona industriale di Apricena.



Foto 43. Gregge numerosi si ovini e caprini nei pressi della zona industriale di Apricena.

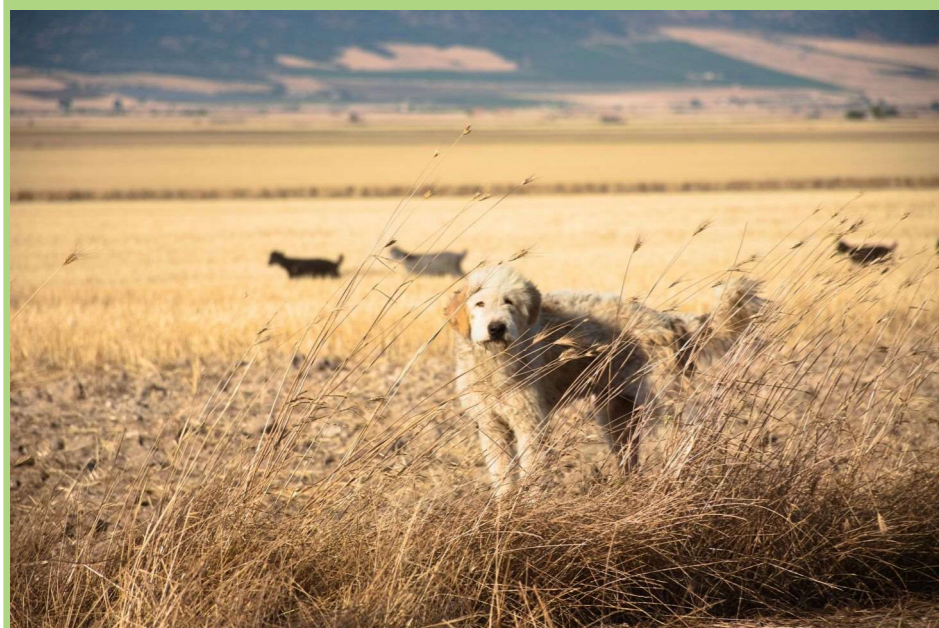

Foto 44. Primo piano di un maremmano a guardia del gregge nei pressi della zona industriale di Apricena.



Foto 45. L'azienda di allevamento del gregge precedente, Masseria Torre dei Giunchi.