

REGIONE PUGLIA

PROVINCIA di FOGGIA

COMUNE di APRICENA

COMUNE di SAN SEVERO

AM ENERGY 2 S.R.L.
 Sede: Via E. De Sanctis, n. 132 - 71018 San Severo (FG)
 P.I. 040519712
 P.pec: amenergy@pec.it

plan A
 IT IS GREEN ENERGY

PLAN A ENERGY S.R.L.
 Sede: Via Cavour n. 104 - 40128 Bologna (BO)
 P.pec: planenergy@pec.it
 C.F. e P.IVA: 02630841204

STUDIO INGEGNERIA ELETTRICA
 MEZZENA 0008, Ing. Antonio
 Via T. Solta 128 / 17016 San Severo (FG)
 Tel. 0882 228072 / Fax 0882 243651
 e-mail: info@studioenergia.it
 Ordine degli Ingegneri della Provincia di Foggia matr. n. 1604

Università di Foggia
 Dipartimento di Scienze Agrarie, Alimentari, Risorse
 Naturali e Ingegneria (DAFNE)
 Sede: via Antonio Gramsci 89911 Foggia 71122
 P.Iva: 03016190717

Dott. Biol. Leonardo Beccarisi
 Via D'Agosta, 43 - 71013 Grottole (BE)
 cell. 3209109855
 E-Mail: beccarisi@unife.it
 Ordine Nazionale dei Biologi matr. n. AA_067313

Dott.ssa Anastasia Agnoli
 Via Amintoreo, 37 / 71300 Lecce (LE)
 cell. 3387854645
 E-Mail: anastasia.agnoli@gmail.com
 Ordine degli Architetti della provincia di Lecce matr. n. 674

Dott. Agr. Barnaba Marinossi
 Via Pinella 78 / 73040 Aliphe (LE)
 Cell. 329 362001
 E-Mail: barnabamarinossi@gmail.com
 Ordine dei Dottori Agronomi e Forestali provincia di Lecce matr. n. 1739

Arch. Gaetano Fornarelli
 Via Fulguroso Cavalli 17 / 73100 Lecce (LE)
 Cell. 3387854645
 E-Mail: fornarelli@gmail.com
 Ordine degli Architetti della provincia di Lecce matr. n. 1139

Dott. Antonio Feola
 Via Civitella n. 25 / 84000 Mottola della Civitella (SA)
 cell. 338 238202
 E-Mail: antoniofeola@gmail.com
 Ordine Nazionale dei Biologi matr. n. AA_047004

Ing. Tommaso Monaco
 Tel. 0882 428601 / Fax 0882 094888
 E-Mail: ing.tommasomonaco@unife.it
 Ordine degli Ingegneri della provincia di Foggia matr. n. 2906

Geom. Matteo Occhiochiuso
 Tel. 328 561282
 E-Mail: matteo.occhiochiuso@gmail.com
 Collegio dei Geometri, Geometri e Geometri Laureati
 di Lecce matr. n. 1101

NOSTOI S.r.l.
Dott.ssa Maria Grazia Liseno
 Tel. 0972 261229 / Fax 0972 436664
 E-Mail: mgliseno@nostoi.it
 Ordine Nazionale dei Biologi matr. n. AA_047004

Ing. Antonio Falcone
 Tel. 0882 363278 / Fax 0882 536378
 E-Mail: antonio.falcone@studioenergia.it
 Ordine degli Ingegneri di Foggia matr. n. 2100

Dott. Nazario Di Lella
 Tel. Fax 0882 991104 / cell. 328 225092
 E-Mail: gdi@studioenergia.it
 Ordine Nazionale dei Biologi matr. n. 345

Progetto definitivo per la realizzazione di un impianto Agri-Fotovoltaico denominato "Apricena Agricola" da realizzarsi su aree agricole ricadenti nella "Solar Belt" delle aree a destinazione industriale, artigianale e commerciale e cave nelle località "Podere Camilli - San Giovanni - Corrado", nel territorio comunale di Apricena (FG) per una potenza complessiva di 88,529 MW ed immissione di 70,4 MW, nonché delle opere connesse ed infrastrutture indispensabili alla costruzione ed all'esercizio dell'impianto nei comuni di Apricena (FG) e San Severo (FG).

AUTORITA' PROCEDENTE VIA: MINISTERO DELL'AMBIENTE E DELLA SICUREZZA ENERGETICA		AUTORITA' PROCEDENTE A.U.: REGIONE PUGLIA	
Nome Documento: 8526816_AnalisiPaesaggistica_10.2.pdf			
Descrizione Documento: Analisi impatto cumulativo: Tavola di analisi della visibilità teorica			
00	Gennaio 2023	Progetto definitivo	Ing. A. Mezza
Rev.	Data	Oggetto della revisione	Elaborazione / Verifica / Approvazione
Scala:			
Formato:	Codice Pratica: 8526816		

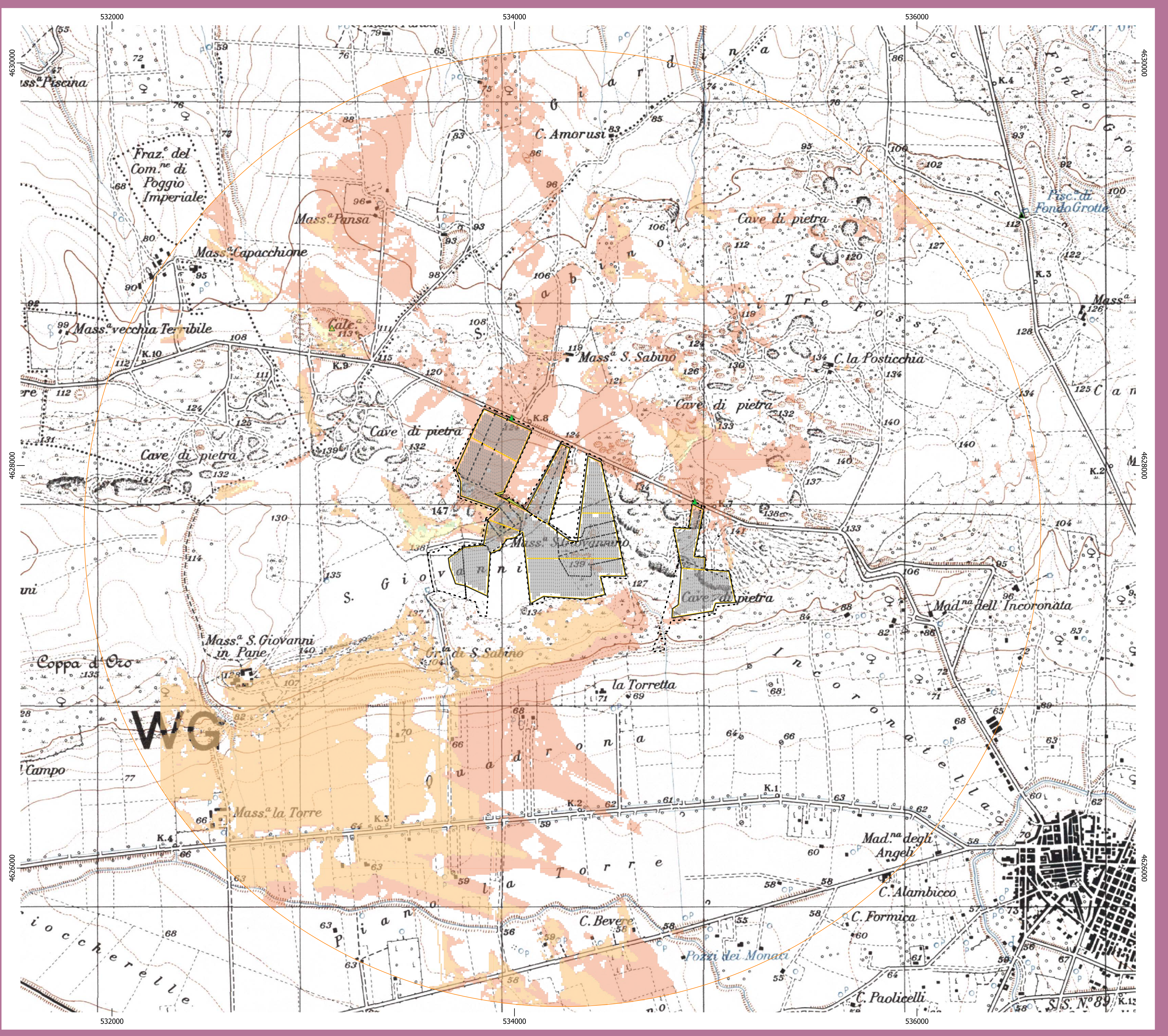

- Area di Valutazione Ambientale
- Layout d'impianto - componenti di progetto**
- Moduli
- Fascia alberata di mitigazione
- Particelle contrattualizzate
- Recinzione
- Viabilità nuova
- Visibilità impianto da luoghi privilegiati di osservazione (Punti di Vista)**
- Mediamente visibile
- Non visibile
- Poco visibile
- Visibilità Teorica da luoghi privilegiati di osservazione - Area di valutazioni di impatto ambientale**
- Sempre
- Mai

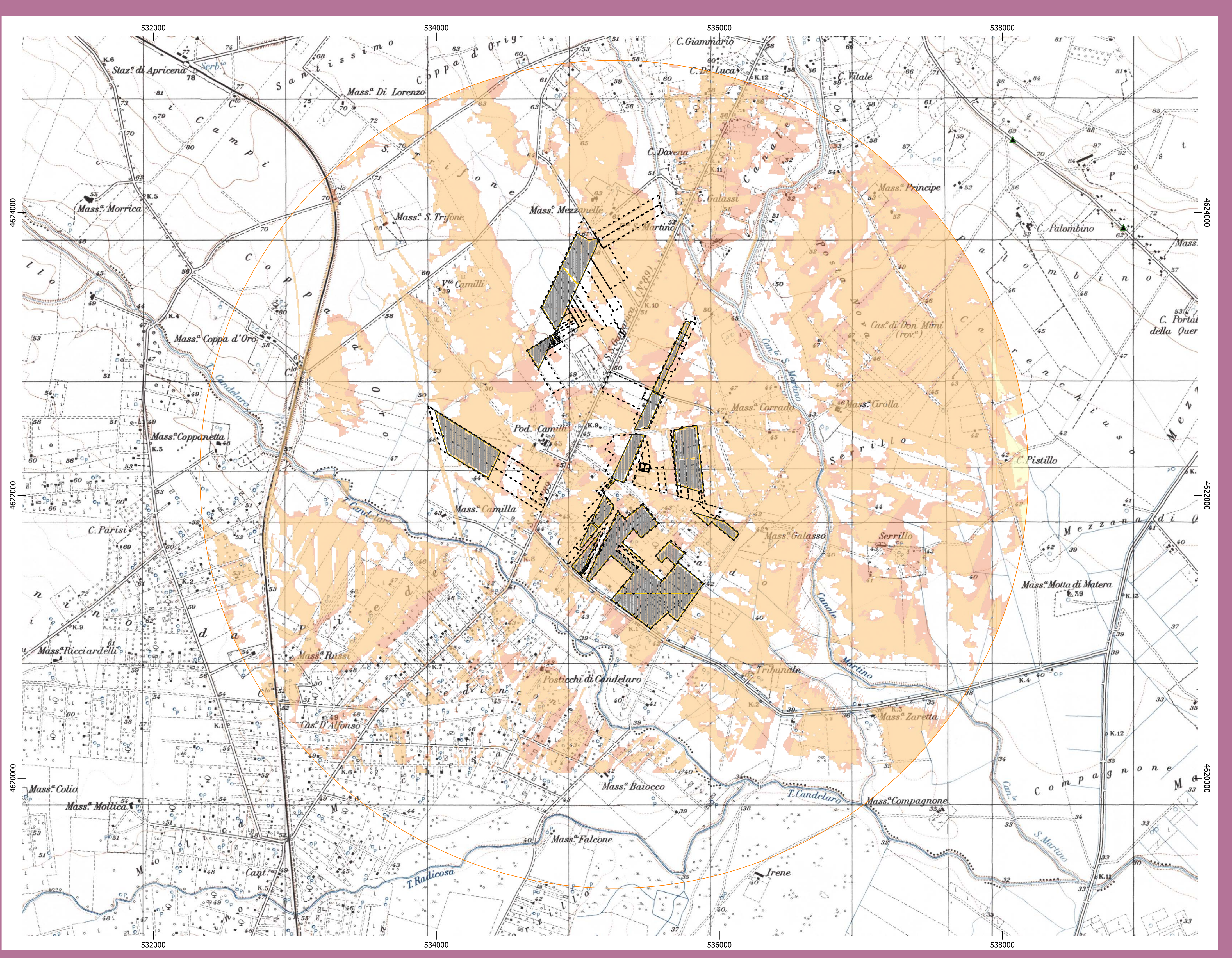

Analisi della visibilità teorica
 Base: IGM 1:25000
 SR: WGS 84 / UTM zone 33N
 Fonte: Elaborazione originale

0

250

500 m