

REGIONE PUGLIA
 PROVINCIA DI FOGGIA
 COMUNE DI APRICENA
 COMUNE DI SAN SEVERO

AM ENERGY 2 S.R.L.
 Sede: via Tiboro Sola, n. 128 - 71018 San Severo (FG)
 Tel. 0882 28072 Fax. 0882 243651
 e-mail: am2@amenergy2.it

plan
 IT IS GREEN ENERGY

PLAN A ENERGY S.R.L.
 Sede: Via Casarà n.104 - 43020 Inola (BO)
 P.le. Gianfranceschi 1
 C.F. e P.I.V.A. 0369341034

STUDIO INGEGNERIA ELETTRICA
 MEZZINA dot. Ing. Antonio
 Via S. Sisto 193 71018 San Severo (FG)
 Tel. 0882 28072 Fax. 0882 243651
 e-mail: am2@amenergy2.it

Università di Foggia
 Dipartimento di Scienze Agrarie, Alimentari, Risorse
 Naturali e Paesaggio (SARPA)
 Sede: via Antonio Gramsci, 85/91 Foggia 71122
 P.Iva. 03618180717

Dott. Biol. Leonardo Beccarisi
 Via C. G. 40 - 70135 Canosa (BA)
 Cell. 320970695
 E-Mail: leonardo.beccarisi@unifg.it
 Ordine nazionale dei Biologi - Albo Sezione mat. n. AA_967313

Dott.ssa Anastasia Agnoli
 Via Marconi 201 - 71019 Lecce (LE)
 Cell. 351510329
 E-Mail: anastasia.agnoli@gmail.com

Dott. Biol. Elisa Gatto
 Via S. Sisto 22 71044 Grottole (BA)
 Cell. 320432025
 E-Mail: elisagatto@unifg.it
 Ordine nazionale dei Biologi - mat. n. AA_090301

Dott. Agr. Barnaba Marinossi
 Via Marconi 201 - 71019 Lecce (LE)
 Cell. 320300201
 E-Mail: barnabamarinossi@gmail.com
 Ordine dei Dottori Agronomi e Forestali provinciali di Lecce mat. n. 874

Dott. Antonio Focia
 Via Cattedrale n.25 (84000) Mottola (SA)
 Cell. 339 250332
 E-Mail: focia@unifg.it
 Ordine nazionale dei Biologi - mat. n. AA_047004

Arch. Gaetano Fornarelli
 Via Feltrina Casale 171 73100 Lecce (LE)
 Cell. 335876460
 E-Mail: g.fornarelli@unifg.it
 Ordine degli Architetti della provincia di Lecce mat. n. 1759

NOSTOI S.R.L.
Dott.ssa Maria Grazia Liseno
 Tel. 0872 381201 Fax. 0872 33594
 E-Mail: mgliseno@nostoi.it
 Edizione Nazionale Agronomi - mat. n. 1546

Ing. Tommaso Monaco
 Tel. 0883 429800 Fax. 0883 095485
 E-Mail: ing.monaco@unifg.it
 Ordine degli Ingegneri della provincia di Lecce mat. n. 2906

Geom. Matteo Occhiochiuso
 Tel. 339 561502
 E-Mail: matteo.occhiochiuso@gmail.com
 Collegio dei Geometri e Geometri Laureati
 di Lecce mat. n. 1101

Ing. Antonio Falcone
 Tel. 0882 28072 Fax. 0882 243651
 E-Mail: a.falcone@amenergy2.it
 Ordine degli Ingegneri di Foggia mat. n. 2100

Dott. Nazario Di Lella
 Tel. Fax 0882 361704 Cell. 328 3292002
 E-Mail: nazario.dilella@unifg.it
 Ordine nazionale dei Geologi della Puglia mat. n. 345

Progetto definitivo per la realizzazione di un impianto Agri-Fotovoltaico denominato "Apricena Agricola" da realizzarsi su aree agricole ricadenti nella "Solar Belt" delle aree a destinazione industriale, artigianale e commerciale e cave nelle località "Podere Camilli - San Giovanni - Corrado", nel territorio comunale di Apricena (FG) per una potenza complessiva di 88,529 MWp ed immissione di 70,4 MW, nonché delle opere connesse ed infrastrutture indispensabili alla costruzione ed all'esercizio dell'impianto nei comuni di Apricena (FG) e San Severo (FG).

AUTORITÀ COMPETENTE: MINISTERO DELL'AMBIENTE E DELLA SICUREZZA ENERGETICA
 PROCEDENTE V.I.A.: 8526816_AnalisiPaesaggistica_10.3.pdf
 AUTORIZZAZIONE: REGIONE PUGLIA
 PROCEDENTE A.U.: REGIONE PUGLIA

Analisi impatto cumulativo: Sequenze

01	Generale	Progetto definitivo			Ing. A. Nazzari	AM ENERGY 2 S.R.L.
Rev.	Data	Oggetto della revisione	Elaborazione	Verifica	Approvazione	
Scala:						
Formato:	Carta Grafica	8526816				

- Layout d'impianto - componenti di progetto
- Cabine
 - Moduli
 - Dorsali
 - Fascia alberata di mitigazione
 - Particelle contrattualizzate
 - Recinzione
 - Viabilità nuova
- PPTR
- 6.3.2. PERCETTIVE
- UCP - Strade a valenza paesaggistica
 - sequenze
 - angoli sequenze

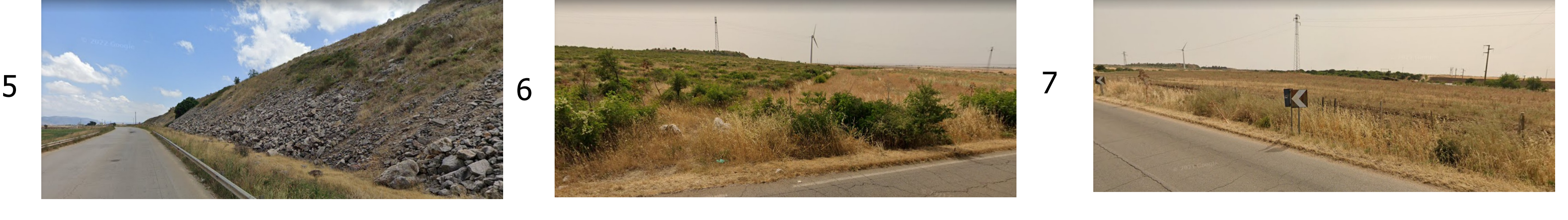
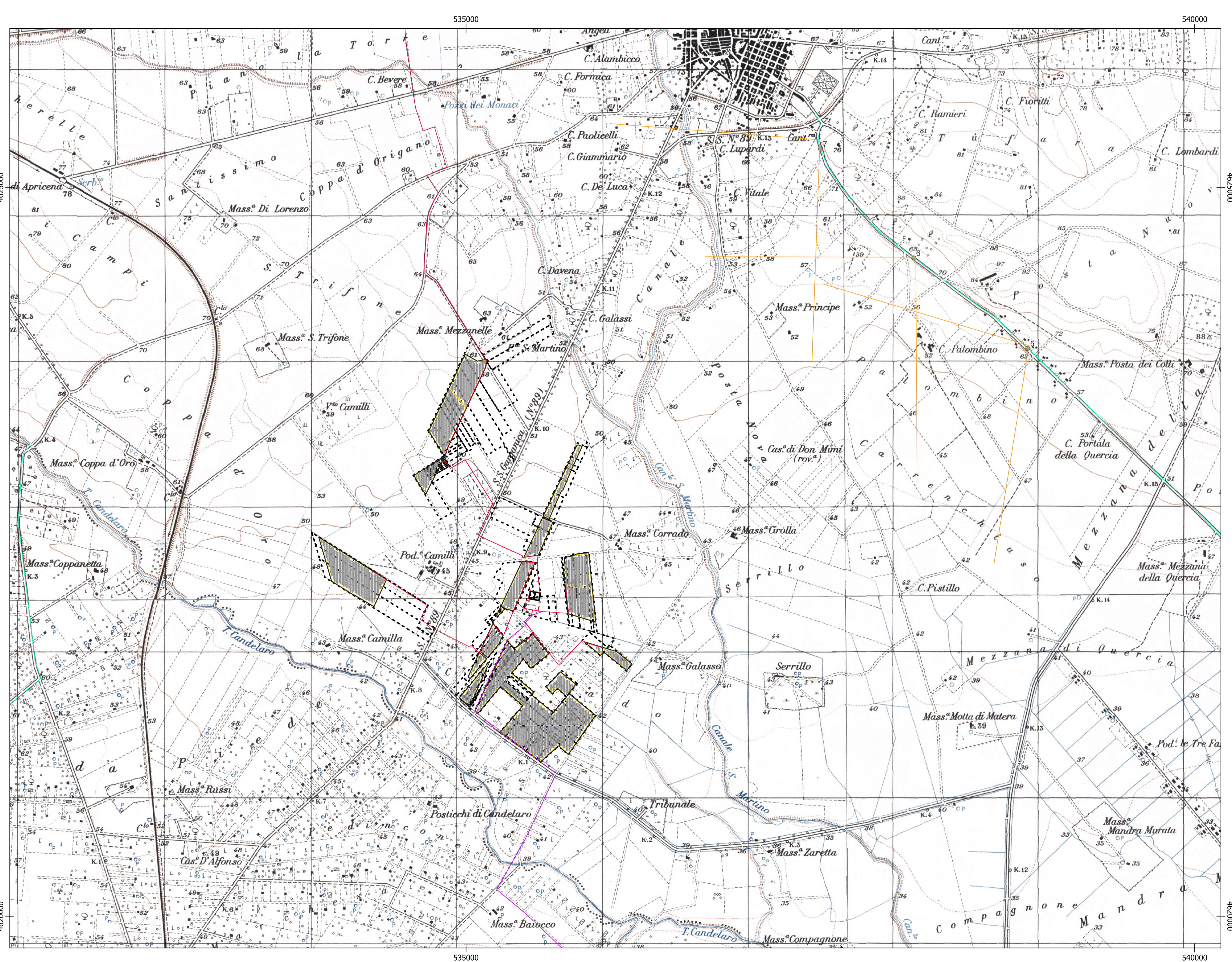
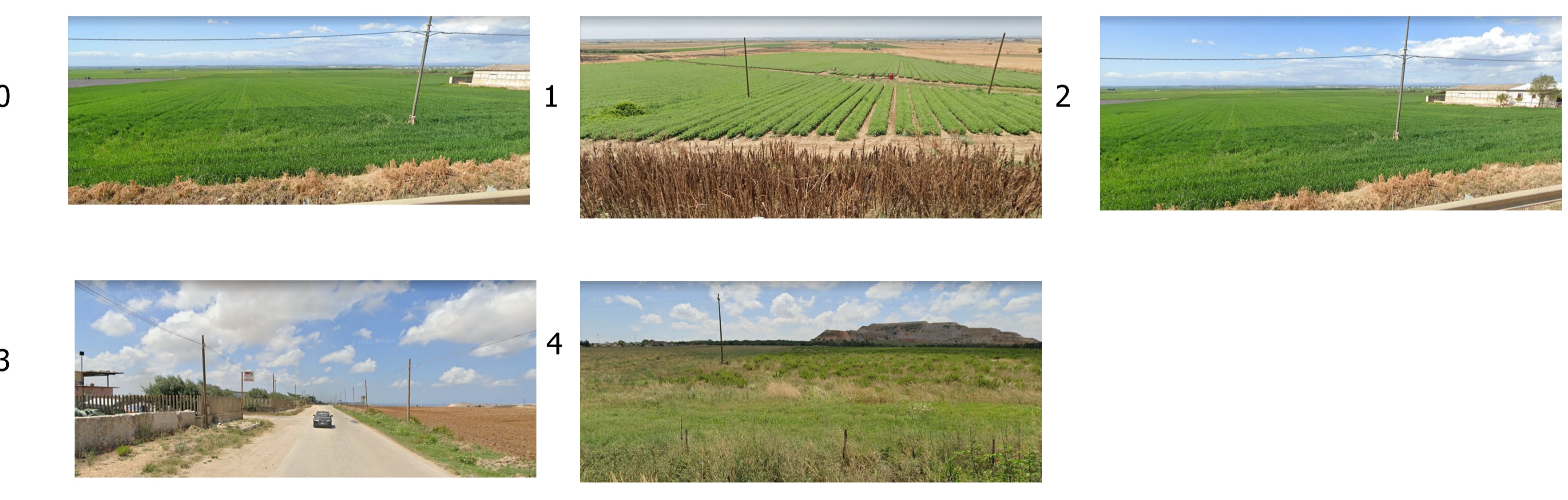
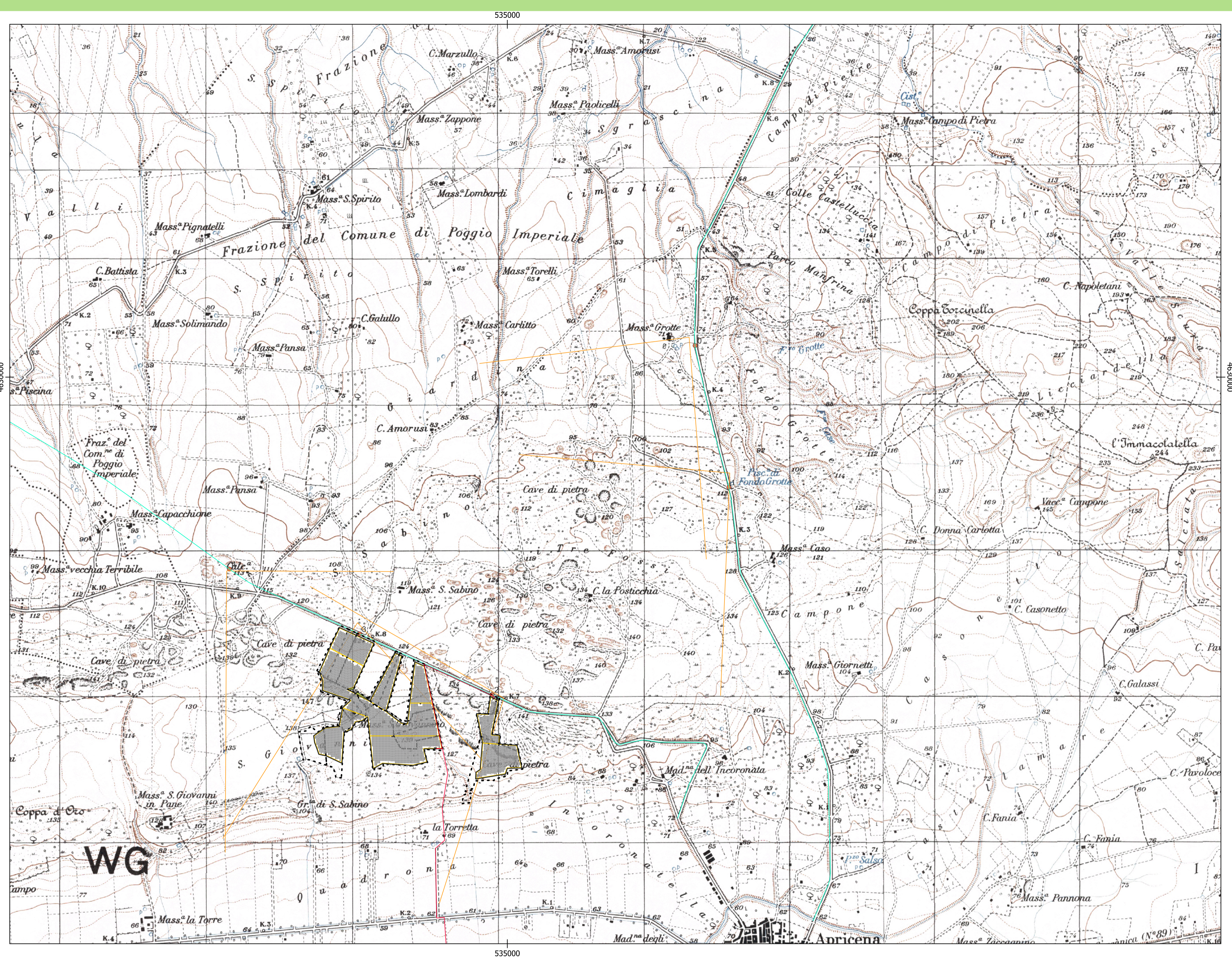

Impatto cumulativo: Sequenze
 Base: IGM 1:25000
 SR: WGS 84 / UTM zone 33N
 Fonte: Elaborazione originale