

REGIONE PUGLIA
 PROVINCIA DI FOGGIA
 COMUNE DI APRICENA
 COMUNE DI SAN SEVERO

AM ENERGY 2 S.R.L.
 Sede: via Torino 56A, n. 128 - 71016 San Severo (FG)
 P.le. amenergy@pec.it
 P.le. amenergy@pec.it
 P.le. amenergy@pec.it

PLAN A ENERGY S.R.L.
 Sede: Via Cassia n. 104 - 40026 Imola BO
 P.le. planenergy@pec.it
 P.le. planenergy@pec.it
 P.le. planenergy@pec.it

STUDIO INGEGNERIA ELETTRICA MEZZINA dott. ing. Antonio
 Via T. Sola 128 / 1016 San Severo (FG)
 Tel. 082-220751 (Fax. 082-24260)
 email: info@studiomezzina.net
 Ordine degli Ingegneri della Provincia di Foggia mat. n. 1609

Università di Foggia
 Dipartimento di Scienze Agrarie, Alimentari, Rurali
 e Forestali (DIPARF)
 Sede: via Arco della Pace 39/1 Foggia 71122
 P.le. 32016180717

Dott.ssa Anastasia Agnoli
 Via Armando Diaz 31 / 71010 Lecce (LE)
 tel. 391510228
 E-Mail: anastasia.agnoli@gmail.com

Dott. Agr. Barnaba Marinucci
 Via P.le. 15, 72010 Isole (FG)
 Tel. 32842325
 E-Mail: barnabamarinucci@gmail.com
 Ordine dei Dottori Agronomi e Forestali provincia di Lecce mat. n. 874

Arch. Gaetano Fornarelli
 Via Fulgiano Casale 17 / 71010 Lecce (LE)
 tel. 32879645
 E-Mail: fornarelli@gmail.com
 Ordine degli Architetti della provincia di Lecce mat. n. 1739

Ing. Tommaso Monaco
 Via P.le. 15, 72010 Isole (FG)
 Tel. 32842325
 E-Mail: ingtommaso@studiodicomonaco.it
 Ordine degli Ingegneri della provincia di Foggia mat. n. 2095

Geom. Matteo Occhiocchiuso
 Via P.le. 15, 72010 Isole (FG)
 Tel. 32842325
 E-Mail: matteo.occhiocchiuso@gmail.com
 Collegio dei Geometri e Geometri Laureati
 Ordine degli Ingegneri di Foggia mat. n. 1101

Ing. Antonio Falcone
 STUDIO INGEGNERIA
 Tel. 0884 534379 / Fax. 0884 534378
 E-Mail: info@studiocavallo.it
 Ordine degli Ingegneri di Foggia mat. n. 2100

Dott. Nazario Di Lalla
 Via S. Sera, 22 / 71010 Grottole (FG)
 Tel. 082-250902
 E-Mail: ped.della@gmail.com
 Ordine degli Ingegneri della Provincia di Puglia mat. n. 345

Progetto definitivo per la realizzazione di un impianto Agri-Fotovoltaico denominato "Apricena Agricola" da realizzarsi su aree agricole ricadenti nella "Solar Belt" delle aree a destinazione industriale, artigianale e commerciale e cave nelle località "Podere Camilli - San Giovanni - Corrado", nel territorio comunale di Apricena (FG) per una potenza complessiva di 88,529 MWp ed immissione di 70,4 MW, nonché delle opere connesse ed infrastrutture indispensabili alla costruzione ed all'esercizio dell'impianto nei comuni di Apricena (FG) e San Severo (FG).

AUTORITÀ PROCEDENTE VIA: **MINISTERO DELL'AMBIENTE E DELLA SICUREZZA UNIVERSITÀ**
 AUTORITÀ PROCEDENTE A.U.: **REGIONE PUGLIA**

Numero Elementi: **8526816** TavolaElementiPaesaggioAgrario.pdf

Descrizione Elementi: **Tavola degli elementi del paesaggio agrario secondo la classificazione del PPTR per l'ambito del Tavoliere**

00	Gennaio 2023	Progetto definitivo	Ing. A. Mezzo	AM ENERGY 2 S.R.L.	
Rev.	Data	Oggetto della revisione	Elaborazione	Verifica	Approvazione

Scala:
 Formato: Codice Pratica: **8526816**

Legenda

Elementi di impianto Apricena Agricola

- Area di studio
- Stazione Elettrica Tema
- Area di agriturismo
- Corsali
- 10KV
- Cavivoltio

Elementi del Paesaggio rurale

- Alberi isolati
- A.1.e - Casa colonica della Riforma
- A.1.f - Casetta appoggio
- A.2.f.1 - Casetta appoggio+Cavetta appoggio
- A.3.f.1.f - Casetta appoggio+Cavetta appoggio+Cavetta appoggio
- B.4 - Edifici isolati complessi
- B.4.a.a - Masseria non fortificata a recinto
- B.4.b.a - Masseria per successive aggregazioni
- B.5 - Stalla/Ovile
- B.5.f - Pozzo
- B.5.n - Citerna
- B.5.n - Edificio votivo
- B.5.k - Colonne poderali
- B.5.o - Calcara
- B.5.p - Syks
- B.5.n - Strade interpoderali

B.5.m - Tratturo

- Regio Braccio Nunziatella Stignano
- Regio Tratturo Aquila Foggia

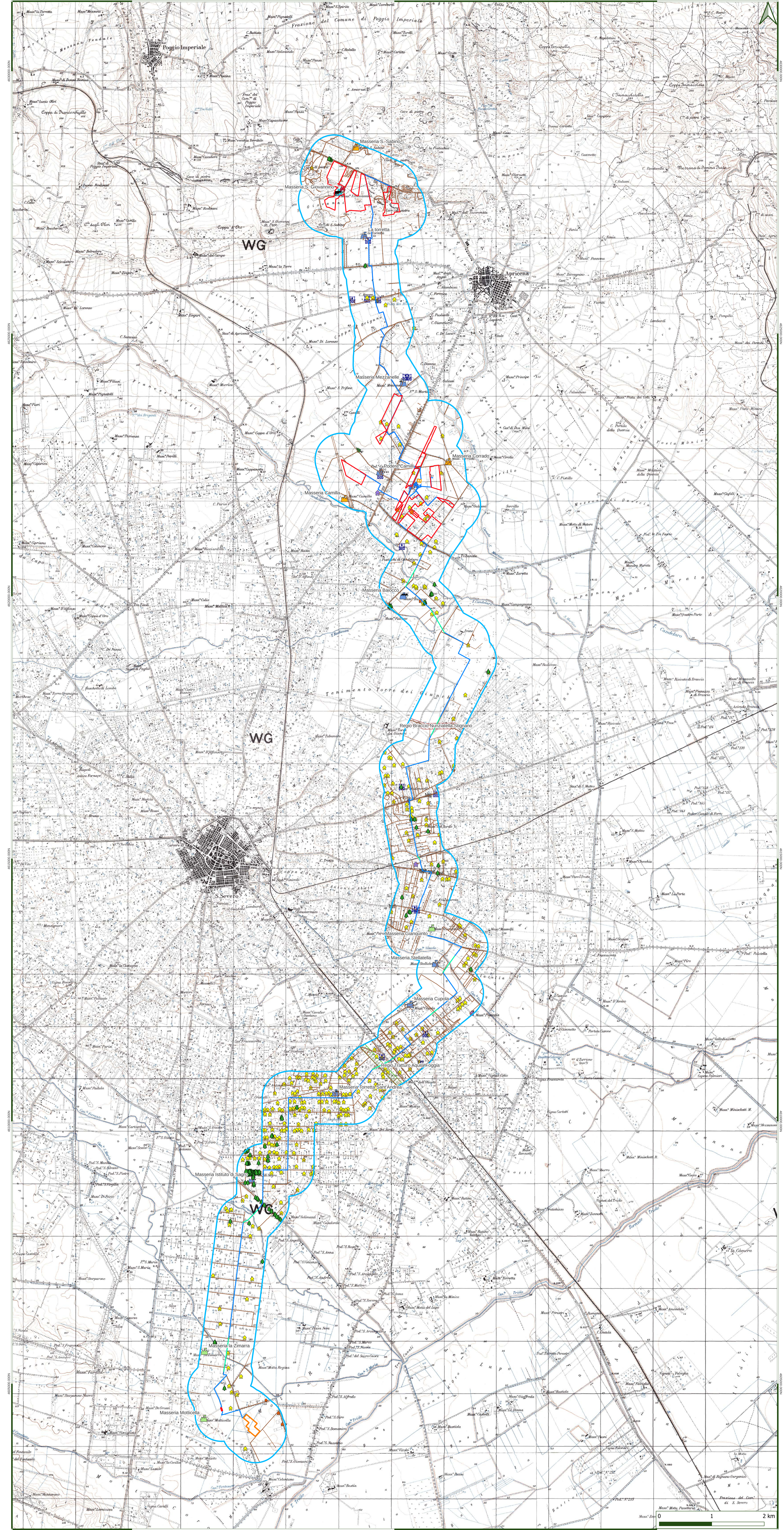

Sistema di coordinate: UTM fuso datum 33 WGS84.
 Base cartografica: Carta Topografica d'Italia alla scala 1:25.000 (IGM).