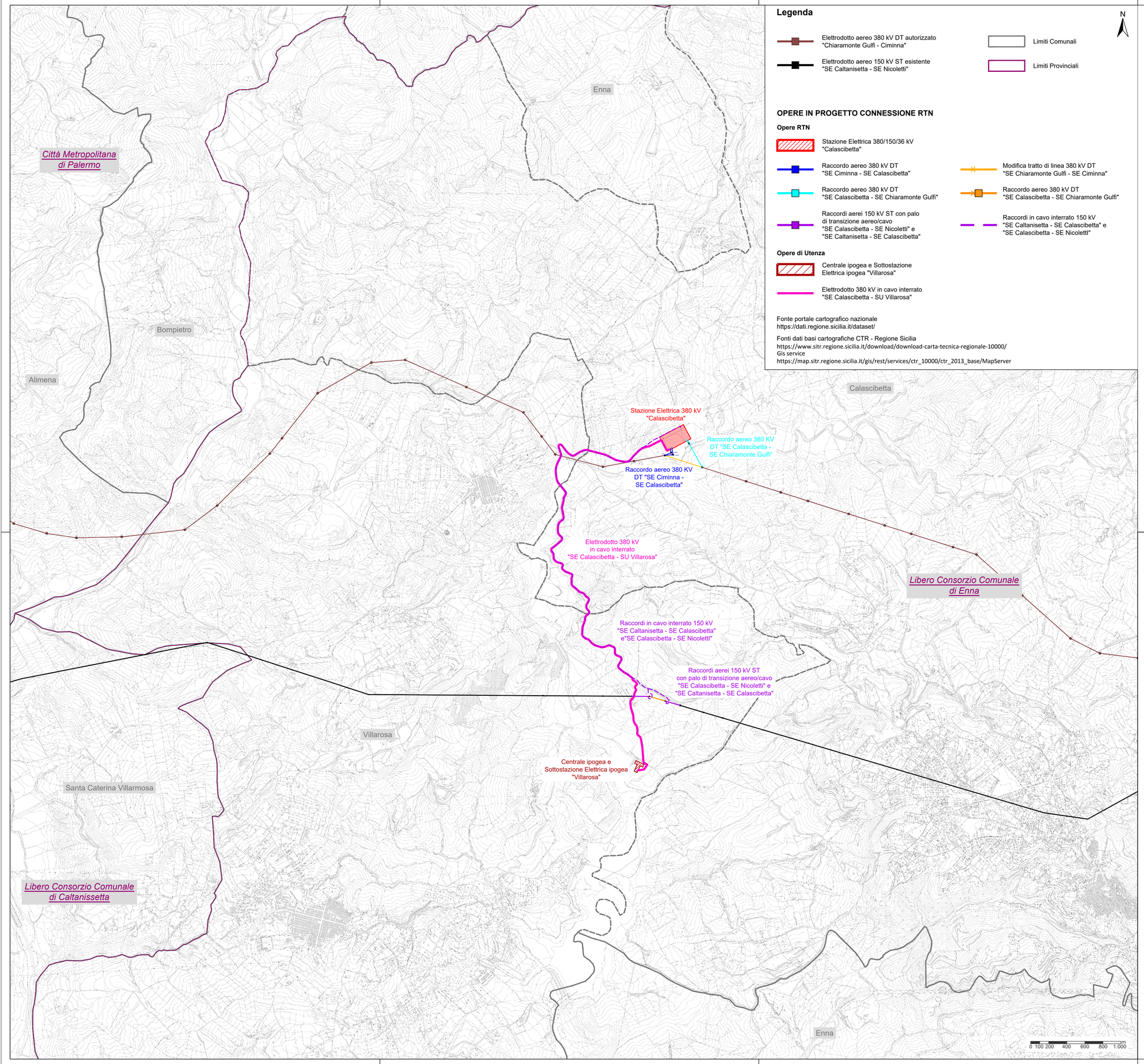


## Legenda

N

- Elettrodotto aereo 380 kV DT autorizzato "Chiaramonte Gulfi - Ciminna"
- Elettrodotto aereo 150 kV ST esistente "SE Caltanisetta - SE Nicoletti"
- Limiti Comunali
- Limiti Provinciali

### OPERE IN PROGETTO CONNESSIONE RTN

**Opere RTN**

- Stazione Elettrica 380/150/36 kV "Calascibetta"
- Raccordo aereo 380 kV DT "SE Ciminna - SE Calascibetta"
- Raccordo aereo 380 kV DT "SE Calascibetta - SE Chiaramonte Gulfi"
- Raccordi aerei 150 kV ST con palo di transizione aereo/cavo "SE Calascibetta - SE Nicoletti" e "SE Caltanisetta - SE Calascibetta"
- Modifica tratto di linea 380 kV DT "SE Chiaramonte Gulfi - SE Ciminna"
- Raccordo aereo 380 kV DT "SE Calascibetta - SE Chiaramonte Gulfi"
- Raccordi in cavo interrato 150 kV "SE Caltanisetta - SE Calascibetta" e "SE Calascibetta - SE Nicolettl"

**Opere di Utenza**

- Centrale ipogea e Sottostazione Elettrica ipogea "Villarosa"
- Elettrodotto 380 kV in cavo interrato "SE Calascibetta - SU Villarosa"

Fonte portale cartografico nazionale
https://dati.regione.sicilia.it/dataset/

Fonti dati basi cartografiche CTR - Regione Sicilia
https://www.sitr.regione.sicilia.it/download/download-carta-tecnica-regionale-10000/
Gis service
https://map.sitr.regione.sicilia.it/gis/rest/services/ctr_10000/ctr_2013_base/MapServer

INQUADRAMENTO - scala 1:100.000

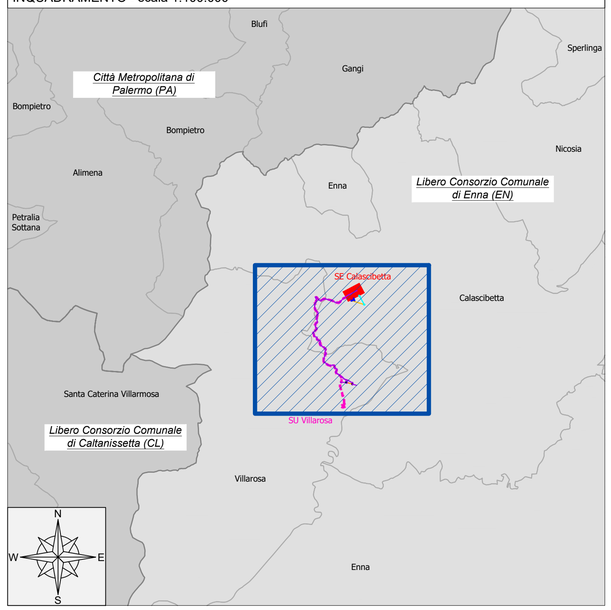


# "VILLAROSA"

Progetto di impianto di accumulo idroelettrico

## Opere di connessione alla RTN

## Piano Tecnico delle Opere generale

COMMITTENTE

EDISON
EDF GROUP

PROGETTAZIONE

GEOTECH S.r.l.
SOCIETA' DI INGEGNERIA
Via T.Nani, 7 Morbegno (SO)
Tel. +39 0342610774
E-mail: info@geotech-srl.it
Sito: www.geotech-srl.it

TITOLO ELABORATO

Corografia generale di progetto - CTR

| | |
|---|---|
| SCALA | 1:20.000 |
| COMMESSA | G970 |
| CODIFICA DOCUMENTO | G970_DEF_T_003_Coro_gen_CTR_1-1_REV01 |

| REV. | DESCRIZIONE | DATA | REDATTO | VERIFICATO | APPROVATO |
|---|---|---|---|---|---|
| 4 | | | | | |
| 3 | | | | | |
| 2 | | | | | |
| 1 | EMISSIONE PER INTEGRAZIONI MASE | Luglio 2023 | Geotech S.r.l. | Geotech S.r.l. | Edison S.p.A. |
| 0 | PRIMA EMISSIONE | Luglio 2022 | Geotech S.r.l. | Geotech S.r.l. | Edison S.p.A. |

1 2 3 4 5 6 7 8 9 10 11 12 13 14 15 16 17

Questo disegno non può essere riprodotto, nè utilizzato altrove, nè ceduto a terzi in tutto o in parte senza il consenso scritto degli autori