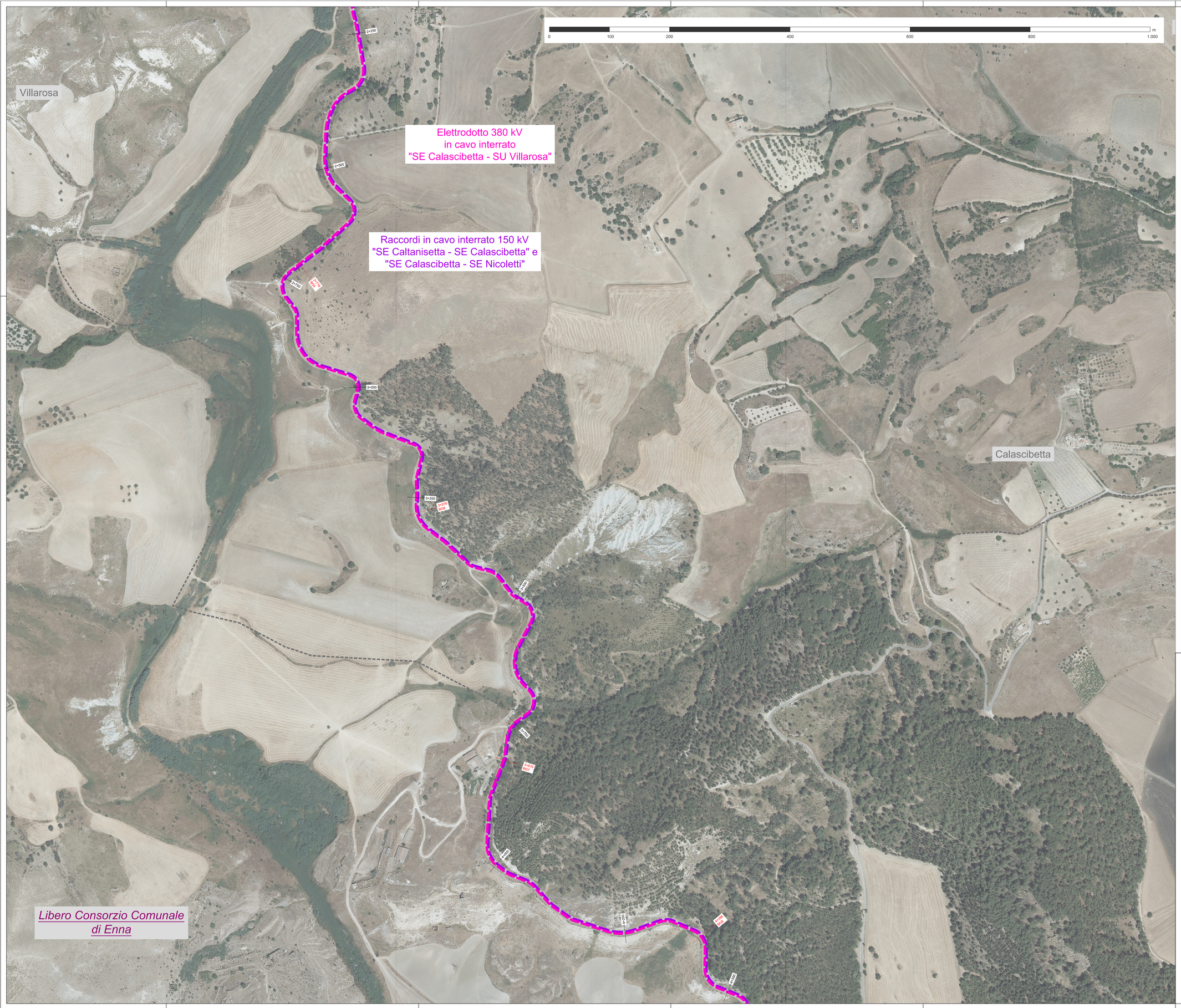

INQUADRAMENTO - scala 1:100.000

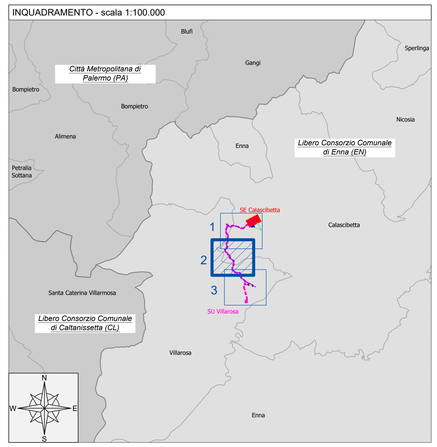

Legenda

N

- Elettrodotto aereo 380 kV DT autorizzato "Chiaramonte Gulfi - Ciminna"
- Elettrodotto aereo 150 kV ST esistente "SE Caltanisetta - SE Nicoletti"
- Limiti Comunali

OPERE IN PROGETTO CONNESSIONE RTN

Opere RTN

- Stazione Elettrica 380/150/36 kV "Calascibetta"
- Raccordo aereo 380 kV DT "SE Ciminna - SE Calascibetta"
- Raccordo aereo 380 kV DT "SE Calascibetta - SE Chiaramonte Gulfi"
- Raccordi aerei 150 kV ST con palo di transizione aereo/cavo "SE Calascibetta - SE Nicoletti" e "SE Caltanisetta - SE Calascibetta"
- Modifica tratto di linea 380 kV DT "SE Chiaramonte Gulfi - SE Ciminna"
- Raccordo aereo 380 kV DT "SE Calascibetta - SE Chiaramonte Gulfi"
- Raccordi in cavo interrato 150 kV "SE Caltanisetta - SE Calascibetta" e "SE Calascibetta - SE Nicoletti"

Opere di Utenza

- Centrale ipogea e Sottostazione Elettrica ipogea "Villarosa"
- Elettrodotto 380 kV in cavo interrato "SE Calascibetta - SU Villarosa"

Fonte portale cartografico nazionale
https://dati.regione.sicilia.it/dataset/

Fonte base ortofoto:
CGR SpA - Compagnia Generale Ripreseaeree

"VILLAROSA"

Progetto di impianto di accumulo idroelettrico

Opere di connessione alla RTN

Piano Tecnico delle Opere Utenza

COMMITTENTE: EDISON – EDF GROUP

PROGETTAZIONE: GEOTECH S.r.l.
SOCIETA' DI INGEGNERIA
Via L.Sturz, 7 Modica(ro (SO)
Tel. +39 0932/951745
E-mail: info@geotech-srl.it
Sito: www.geotech-srl.it

TITOLO ELABORATO: Corografia di progetto - ortofotocarta

SCALA: 1:2.000

COMMESSA: G970

CODIFICA DOCUMENTO: G970_DEF_T_003_UI_coro_prog_ortofoto_2-3_REV01

REV.	DESCRIZIONE	DATA	REDATTO	VERIFICATO	APPROVATO
4					
3					
2					
1	EMISSIONE PER INTEGRAZIONI MASE	Luglio 2023	Geotech S.r.l.	Geotech S.r.l.	Edison S.p.A.
0	PRIMA EMISSIONE	Luglio 2022	Geotech S.r.l.	Geotech S.r.l.	Edison S.p.A.

1 2 3 4 5 6 7 8 9 10 11 12 13 14 15 16 17

Questo disegno non può essere riprodotto, nè utilizzato altrove, nè ceduto a terzi in tutto o in parte senza il consenso scritto degli autori