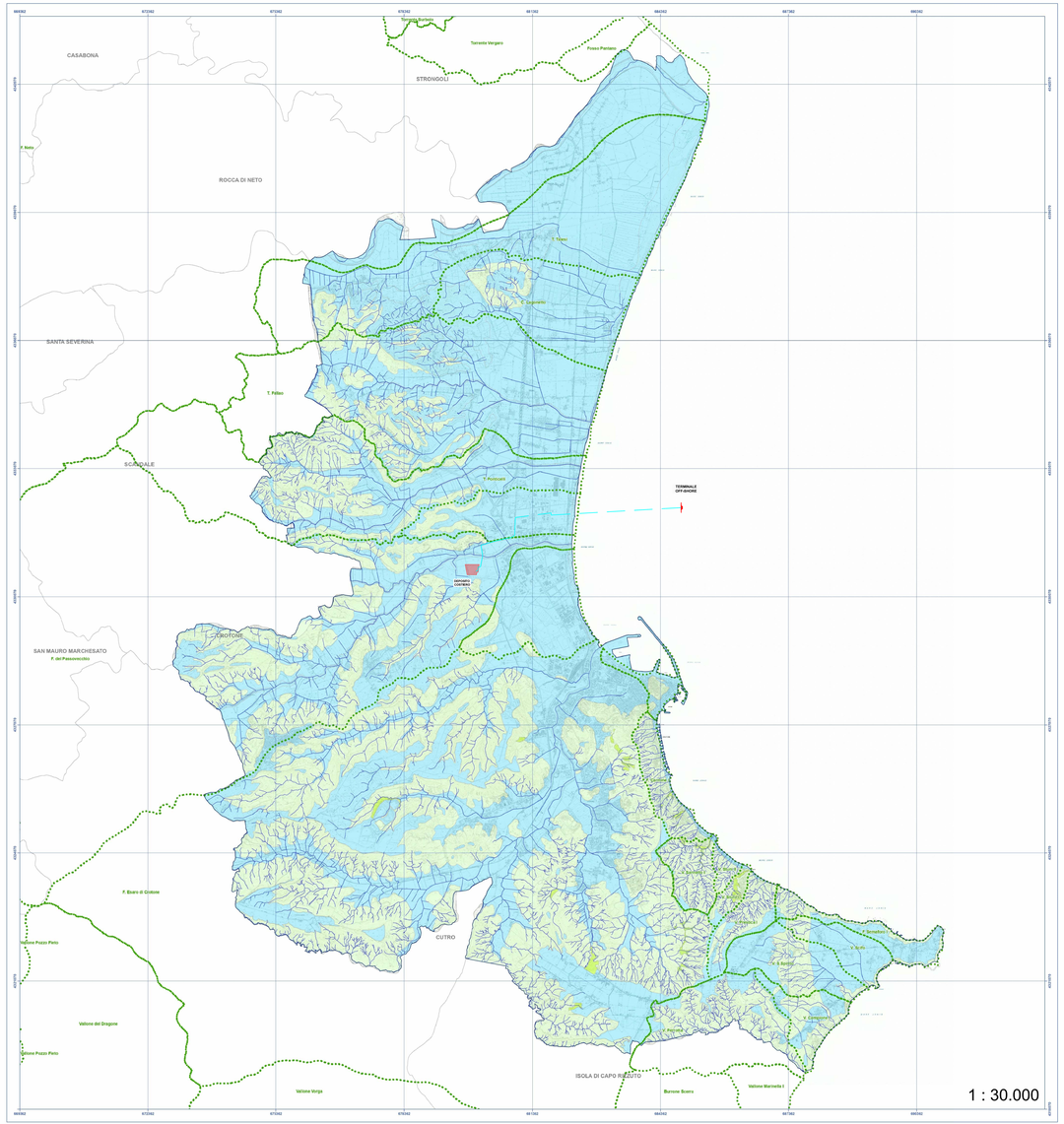

LEGENDA

- DEPOSITO COSTIERO DI RIGASSIFICAZIONE DEL GNL
- CONDOTTA IN PROGETTO
- TERMINALE OFF-SHORE DI RICEZIONE GNL

LEGENDA

- Reticolo idrografico;
- Bacini idrografici;

Grado di permeabilità:

- Basso;
- Moderato;
- Elevato;

RETICOLO IDROGRAFICO
Indice di Horton

LEGENDA

Indice di Horton:

1
2
3
4
5
6
7
8

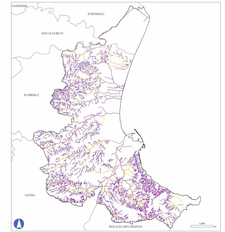

BASE CARTOGRAFICA
Carta Tecnica Regionale (CTR) della Regione Calabria Anno: 2008

0 250 500 1.000 1.500 2.000 2.500 3.500
1:5000

Realizzato da
Francesco **PALMIERI** (Geologo)
Angelo **STATTI** (Geologo)

Coordinate Datum: WGS 1984 UTM Zone 33N
Projecting: Transverse Mercator
Central Meridian: 15° East
False Easting: 500.000 m
False Northing: 0.000 m
Scale Factor: 0.9996
Central Parallel: 0.000°
Latitude Of Origin: 0.000°
Units: Meter

Provincia di Crotone
Comune di Crotone

PIANO STRUTTURALE COMUNALE PRELIMINARE

Carta idrogeologica e del sistema idrografico

Tav.SG.3

data di elaborazione - Gennaio 2018

SCALA 1:30000

Sindaco
Ugo Pugliese

Assessore urbanistica
Salvatore De Luca

Responsabile Unico del Procedimento
Ing. Giuseppe Germinara

Supporto al Responsabile Unico del Procedimento
Arch. Sergio Dinolo
Arch. Paola Rignall Hugues
Arch. Enrico Robiazza

dhn architettura
www.dhnarchitetti.com

collaborazione
Arch. Kristiana D'Agnolo

Geol. Francesco Palmieri

collaborazione
Geol. Angelo Statti

Proponente
IONIO FUEL
IONIO FUEL S.R.L.
Piazza di Chiaia n°276
80121 Napoli (NA)

DEPOSITO COSTIERO DI RIGASSIFICAZIONE PER IL GNL
(Gas Naturale Liquefatto) nel Comune di Crotone area industriale CO.R.A.P.
"Ionio Fuel - Crotone LNG"

Società di Ingegneria Incaricata per l'ingegnerizzazione
PROTOPOWER
PROTO POWER S.R.L.
Piazza di Chiaia n°276
80121 Napoli (NA) - Riviera di Chiaia n°276
P.IVA:05856021217

DEPOSITO COSTIERO DI RIGASSIFICAZIONE DI GNL DA 20.000 MC
NEL COMUNE DI CROTONE - AREA INDUSTRIALE C.O.R.A.P.
PROVINCIA DI CROTONE

Gruppo di lavoro

Studio di impatto ambientale
Arch. Maddalena Proto
Ing. Valentina Vanzyl
Arch. Maddalena Proto
Arch. Luigi Vanzyl
Ing. Valentina Vanzyl
Ing. Giovanni Bruno
Idrologia Geologia
Arch. Maddalena Proto
Arch. Luigi Vanzyl
Ing. Valentina Vanzyl
Geol. Angelo Statti
Strutture Lavori
Arch. Maddalena Proto
Arch. Luigi Vanzyl
Ing. Valentina Vanzyl

Consulenze specialistiche
Studio di fattibilità
Dott. Luca Lanagna
Geologia e geotecnica
Geol. Alessandro Amato
Geofisica
Geofisica Sperimentale
Ing. Giovanni Bruno
Opere marittime
Ing. Carmine Lanza
Studio di impatto acustico, Valutazione delle emissioni in atmosfera
Ing. Carmine Lanza
Piano di prevenzione di sicurezza
EUREC S.r.l.

CARTA IDROGEOLOGICA E DEL SISTEMA IDROGRAFICO DEL PSC DEL COMUNE DI CROTONE

02 - INQUADRAMENTO CARTOGRAFICO E RILIEVI

NOME FILE: *Progetto Definitivo*
SCALA: VARIE

CODICE ELAB: PR02011N70GE0302G1 REV: B

REV.	DESCRIZIONE	DATA	REDATTO	VERIFICATO	APPROVATO
B	Rev.di Istanza Ottenuta da Comune - Area Urbanistica per richiesta di verifica - Legge di Stabilità Regionale Modificata in Integrazione Ministeriale - Rev.Ottenuta da Ministero Ambiente - Rev.Ottenuta da Ministero Beni Culturali	Maggio 2023	V.V.	M.P.	L.V.