Provincia di Crotone

Piani di Gestione dei SR NATURA2000 compresi nel territorio della Provincia di Crotone

Tavola **1** Inquadramento territoriale a scala provinciale

Gruppo di lavoro

Dott.ssa Maddalena PROTO
Geologo
Responsabile Area Pianificazione Ambientale e Territoriale

Prof. Giovanni ARG
Ordinario di Ingegneria Sanitaria-Ambientale

Arch. Maria Teresa MARTA
Tecnico di Pianificazione

Ing. Alessandro ARG
Ingegnere Ambientale

Ing. Valentina VARTULI
Ingegnere Ambientale

Legenda

- SIC di interesse Comunitario (SIC)
- Zone di Protezione Speciale (ZPS)

Limiti amministrativi

- Provincia di Crotone
- Confi comunali
- Confi vecchi

Infrastrutture

- Aeroporto S.Anna Pitagora
- Strade comunali
- Strade provinciali
- Strade statali
- Ferrovie

Aree Protette

- Parco nazionale della Sila
- Area naturale marina protetta Capo Rizzuto

Scala 1:100.000

0 — 10 — 20 km

Dafon Kontalli - Francesco Gioia Rosga

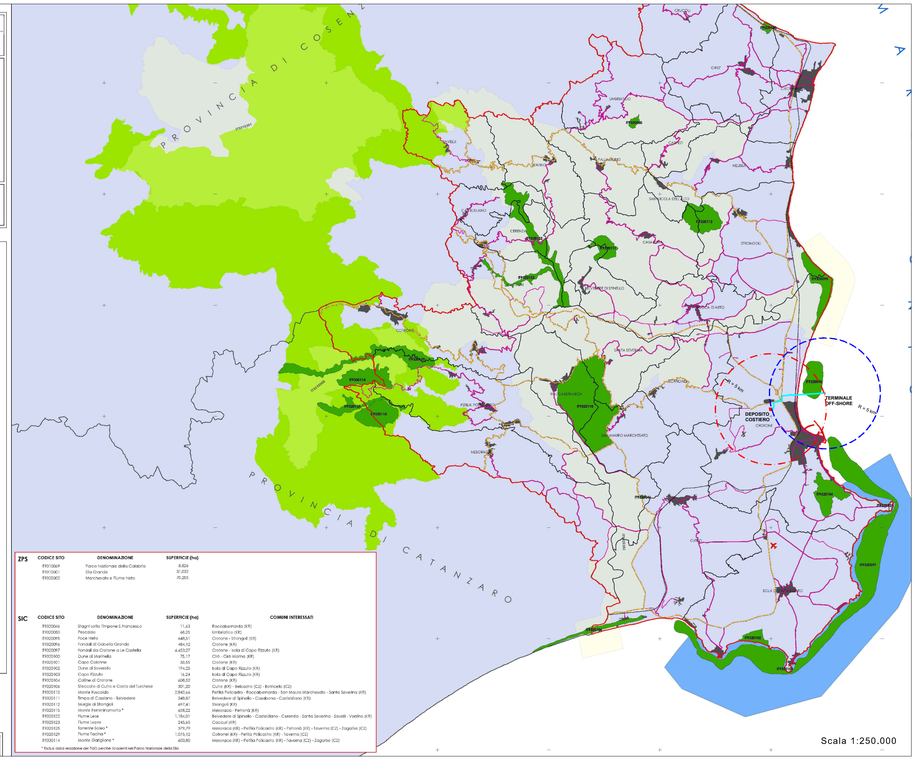
PROVINCIA DI COSENZA
PROVINCIA DI CATANZARO
CROTONE
CASABONA
SANTA SEVERINA
ISOLA DI CAPO RIZZUTO
PALLAGORIO
POLICASTRO
CERENZIA
VERZINO
SAN NICOLA DELL'ALTO
RUFFANO
ACQUABONA
COTRONEI
PAGLIARICE
CARFIZZI
SCANDALE
PANTANO DI POLIA
ROCCABERNARDA
MESORACA
CARIATI
CERCHIARA DI CALABRIA
SAN LORENZO
ALBIDONA
FRANCAVILLA MARITTIMA
CALOPEZZATI
CASSANO ALL'IONIO
TERMINE DI CORIGLIANO
SAN MARCO ARGENTANO
DIAMANTE
SCALEA
ORIOLO
CANNALONGA
PRAIA A MARE
TERMINE DI MAIERATO
TERMINE DI SAPRI
TERMINE DI VIBONATI
TERMINE DI PISCIOTTA
TERMINE DI POLLICA
TERMINE DI ACCIAROLI
TERMINE DI PIOPPI
TERMINE DI CASTELLABATE
TERMINE DI PAESTUM
TERMINE DI CAPACCIO
TERMINE DI ALBANELLA
TERMINE DI ROCCADASPIDE
TERMINE DI EBOLI
TERMINE DI SERRE
TERMINE DI SALERNO
TERMINE DI CAVA DEI TIRRENI
TERMINE DI MARINA DI ASCEA
TERMINE DI PISCITELL