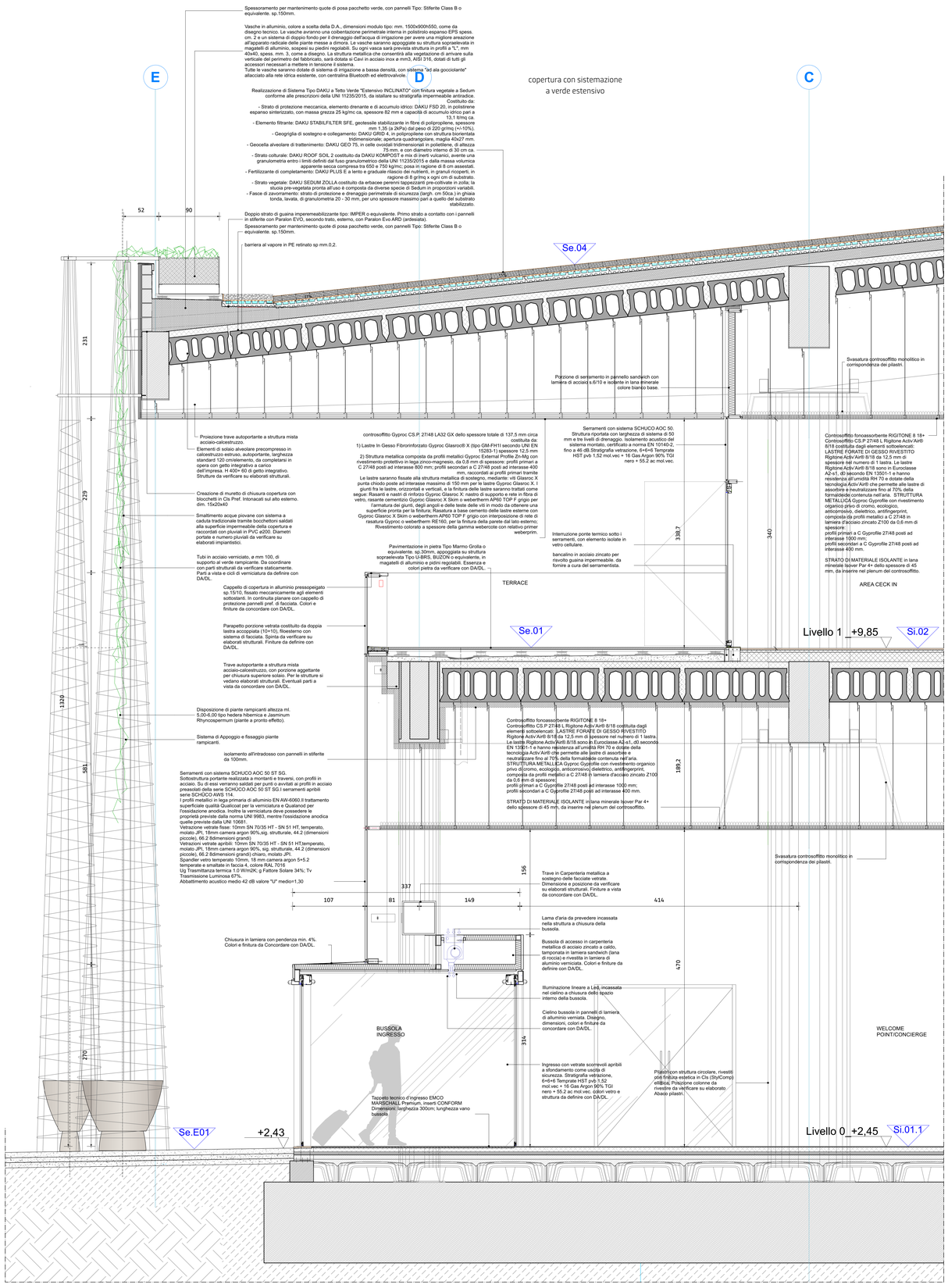

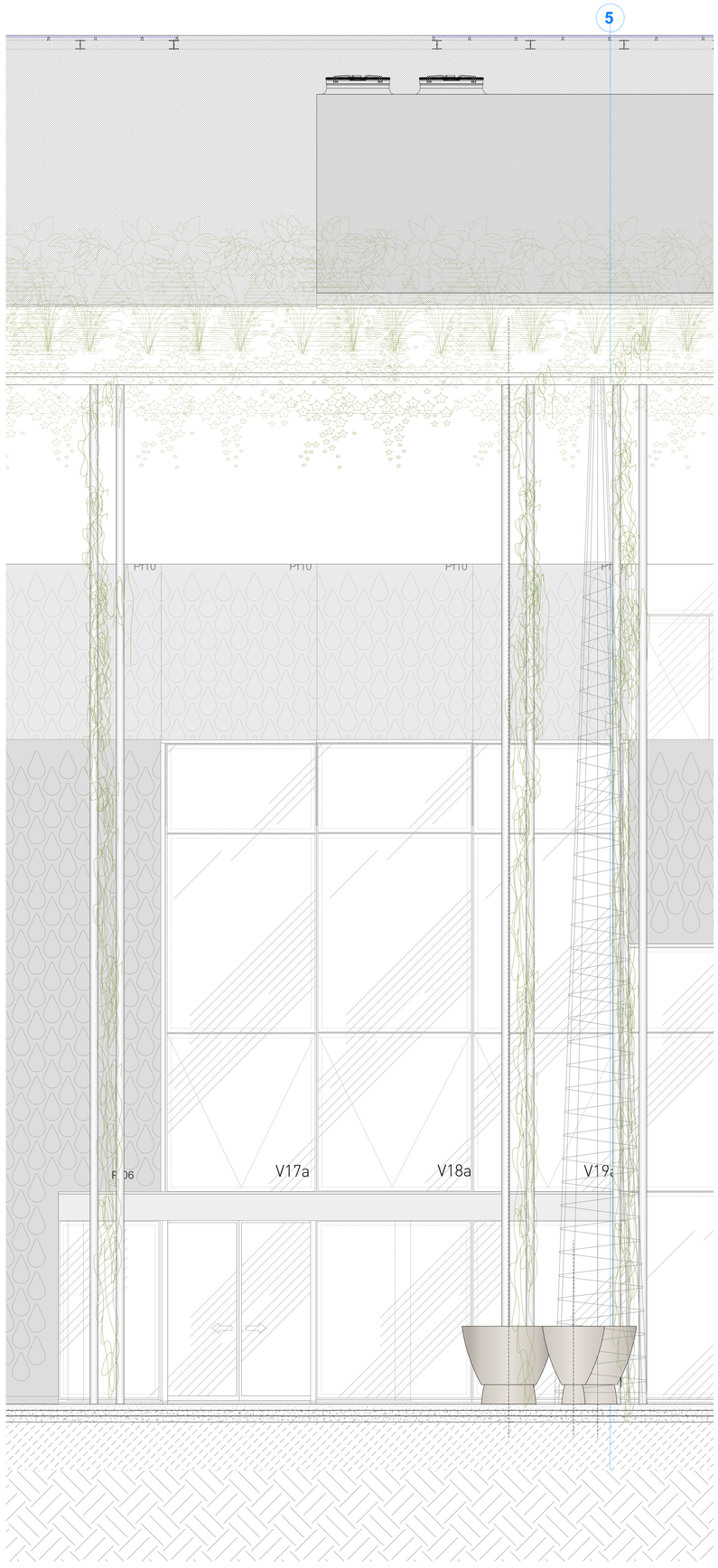

- LEGENDA E NOTE -

NOTA BENE:

01_La quota altimetrica +0,00 coincide con la quota assoluta S.l.m. +0.00 come da rilievo fornito da Autorità Portuale di Ravenna.
02_Tutte le misure, dimensioni, allineamenti e quote altimetriche dovranno essere verificate in fase di costruttivo e di cantiere;
03_Per quanto riguarda tipologia, posizione e dimensionamento degli elementi strutturali si rimanda alle indicazioni riportate negli elaborati strutturali specifici;
04_Per quanto riguarda tipologia e dimensionamento degli elementi impiantistici si rimanda alle indicazioni riportate negli elaborati impiantistici specifici;
05_Per quanto riguarda le specifiche tecniche relative ai requisiti di resistenza al fuoco (REI/EI) di pareti, solai, dei materiali di finitura e non, si fa riferimento alle indicazioni riportate negli elaborati di progetto Prevenzione Incendi;
06_Per quanto riguarda le specifiche tecniche in merto ai requisiti acustici si rimanda alle indicazioni riportate negli elaborati specifici;
07_Tutti gli elementi non strutturali e le loro connessioni alla struttura (a solo titolo di esempio parapetti, pareti di tamponamento, facciate vetrate) devono essere verificati in termini di spinte statiche e dinamiche secondo NTC 2018. Per i valori dei carichi da verificare si rimanda alle piante dei carichi orizzontali e verticali incluse nelle tavole del progetto strutturale.
08_Tutti i colori e le finiture degli elementi edili, se non specificati, saranno a scelta della DA/DL, e dovrà esserne fornita relativa campionatura;
09_Per le specifiche dei materiali e delle lavorazioni si rimanda al disciplinare descrittivo prestazionale;
10_Tutte le lavorazioni dovranno essere eseguite a regola d'arte;
11_Per la precisa localizzazione delle finiture di pavimenti, controsoffitti, e dei relativi colori si rimanda al layout delle finiture;
12_Per la tipologia dei serramenti interni e dei serramenti esterni, si fa riferimento agli abachi specifici;
13_Per la tipologia dei solai interni ed esterni si fa riferimento agli abachi specifici;
14_Per la tipologia delle murature interne ed esterne si fa riferimento agli abachi specifici;
15_Le pavimentazioni esterne dovranno essere conformi al D.M. 236/89 Decreto del Ministro dei Lavori Pubblici 14 giugno 1989:
[art. 4.2.2] La pavimentazione del percorso pedonale deve essere antisdrucciolevole;
[art. 4.1.10] I gradini delle scale devono avere una pedata antisdrucciolevole;
[art. 8.2.2] Per pavimentazione antisdrucciolevole si intende una pavimentazione realizzata con materiali il cui coefficiente di attrito, misurato secondo il metodo della B.C.R.A. (British Ceramic Research Association) sia superiore a: 0,40 per elemento scivolante cuoio su pavimentazione asciutta 0,40 per elemento scivolante gomma su pavimentazione bagnata; i valori predetti di attrito non devono essere modificati dall'apposizione di strati di finitura lucidanti o di protezione, che, devono essere applicati sui materiali prima della prova. Le ipotesi di pavimentazione asciutta o bagnata devono essere assunte in base alle condizioni normali del luogo ove sia posta in opera;
16_Laddove rappresentati, gli arredi sono indicativi, da approfondire nell'ambito del progetto di allestimento ed arredo, separato dalla presente trattazione
17_Per tutti gli elementi tecnico-impiantistici sarà prevista idonea schermatura integrata nel sistema di arredo;
18_Per la tipologia, il dimensionamento e la collocazione delle schermature contro i campi elettromagnetici, confrontarsi con gli elaborati elettrici;

Perimetro area di concessione

AeTabc001a — Riferimento alla tavola di dettaglio

M0.0 — Etichetta abaco muri

S1.3 — Etichetta abaco solai e pavimentazioni esterne

Autorità di Sistema Portuale del Mare Adriatico centro settentrionale
PORTO DI RAVENNA

COMUNE DI RAVENNA

«CONCESSIONE MEDIANTE PROJECT FINANCING DEL SERVIZIO DI ASSISTENZA PASSEGGERI E DI STAZIONE MARITTIMA NEL PORTO DI RAVENNA, NONCHÉ DELLE AREE PER LA REALIZZAZIONE E GESTIONE DELLA NUOVA STAZIONE MARITTIMA E DEGLI ALTRI BENI STRUMENTALI E/O COMPLEMENTARI ALLA PRESTAZIONE DEL SUDDETTO SERVIZIO DA REALIZZARE SULLA BANCHINA CROCIERE DI PORTO CORSINI (RA) E AREE DEMANIALI ADIACENTI»

PROGETTO ESECUTIVO

Committente

RCCP

Team Progettisti

Atelier(s) Alfonso Femia s.r.l.
via Interbrico 3/11, 16124 Genova tel. 010.540095 fax 010.5702094
via cadolini 32/38, 20137 Milano tel. 02.54019701 fax 010.3415512
p.iva e codice fiscale 03.000.000.109 - REA GE-434028
genova@atelierfemia.com www.atelierfemia.com

Professionista Responsabile progettazione Architettonica:
Arch Alfonso Femia

© Alfonso Femia 2016 © AF517 2016 all rights reserved

RINA CONSULTING SPA
via cecchi 6- 16129 Genova – Italia
tel +39 010 31941
info@rina.org www.rina.org

Professionista Responsabile progettazione Impiantistica Strutturale:
Ing.Alessandro Odasso
Professionista Responsabile dell'Integrazione fra le varie prestazioni specialistiche:
Ing.Alessandro Odasso
Geologo:
Geo Roberto Pedone
Responsabile Coordinamento Sicurezza
Ing.Federico Baratono

Responsabile progettazione prevenzione incendi

AFC Srl
Ing. Antonio Carbo
via C. Alberto Biblioteca Alberti, 6- 20149 Milano
Tel./Fax +39 02 45479668
antonio.carbo@afcsrl.it
www.afcsrl.it

cod. tavola **RAV PE-H16**

scala	1:25
oggetto	Dettaglio facciata ovest
data di consegna	28 ottobre 2022
nome file	RAV PE-H16
commessa	RAV PE

rev	data	redatto	verificato	approvato	oggetto revisione
a	221017	fp	cp	AF517/sc	progetto esecutivo
b	221028	fp	cp	AF517/sc	progetto esecutivo

L'UTILIZZAZIONE E LA RIPRODUZIONE DEL PRESENTE DOCUMENTO SONO RISERVATE A NORMA DI LEGGE