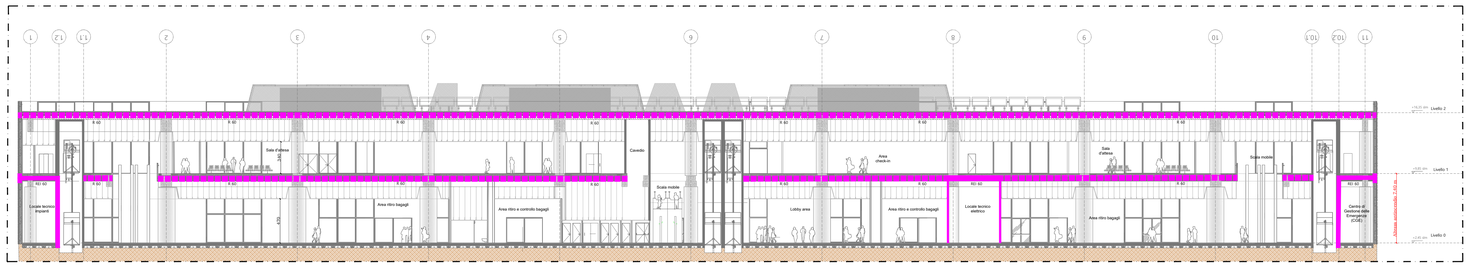

Sezione AA | scala 1:250

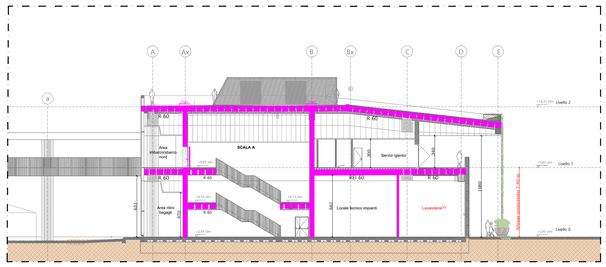

Sezione DD | scala 1:250

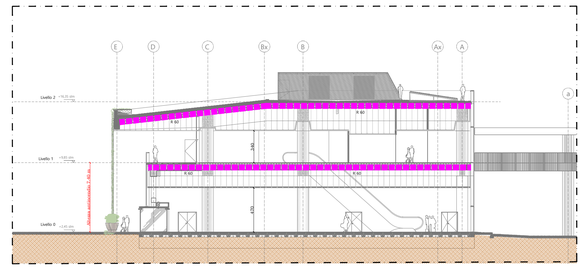

Sezione CC| scala 1:250

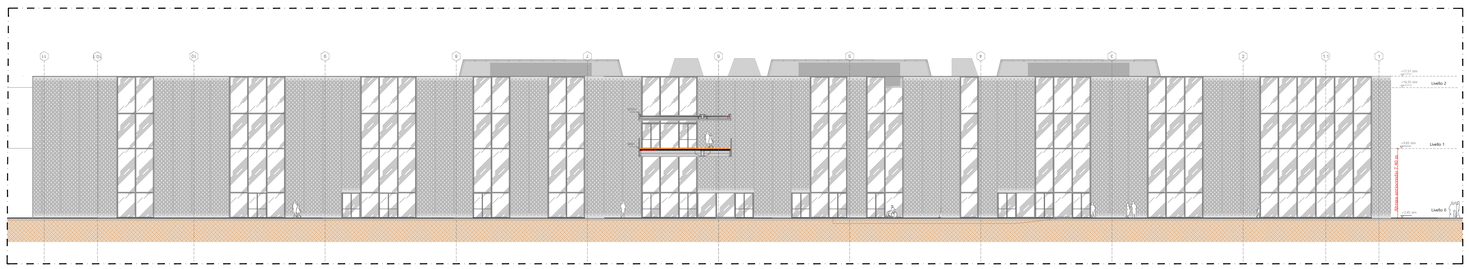

Prospetto Est| scala 1:250

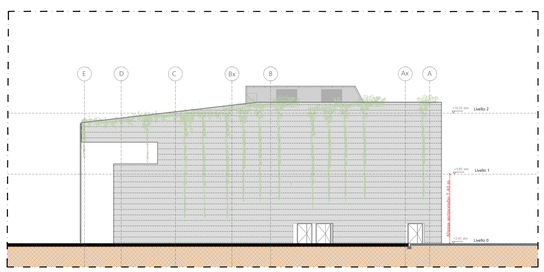

Prospetto Sud| scala 1:250

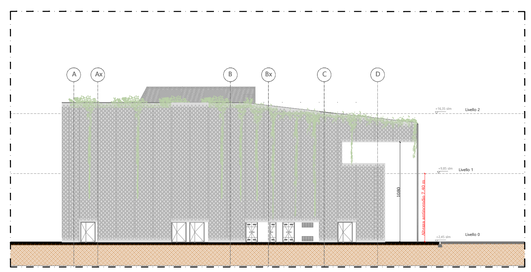

Prospetto Nord| scala 1:250

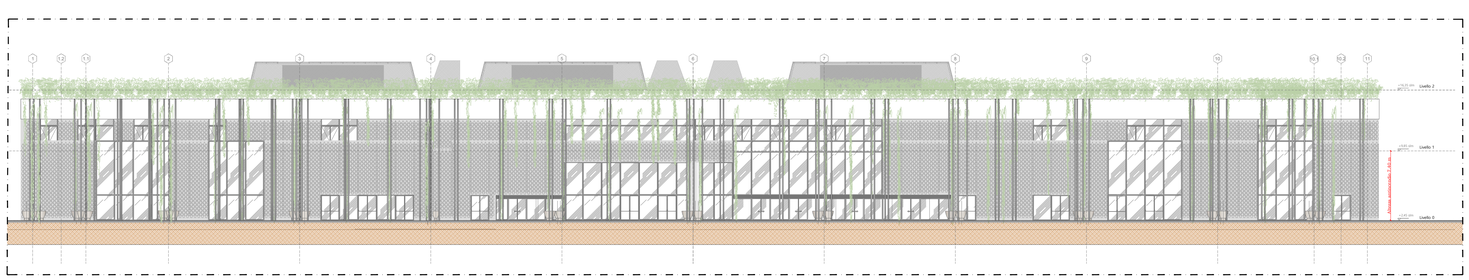

Prospetto Ovest| scala 1:250

LEGENDA DEI SIMBOLI

ELEMENTI COSTRUTTIVI E RELATIVE APERTURE		Porta resistente al fuoco REI/EI XX
	Sa	Porta resistente al fuoco REI/EI XX E XX Sa (tenuta fumi freddi)
		Compartimentazione R/REI/EI 30
		Compartimentazione R/REI/EI 60
		Compartimentazione R/REI/EI 90
		Compartimentazione R/REI/EI 120
		Compartimentazione R/REI/EI 180
		Filtro -disimpegno non aerato - percorso protetto
		Filtro a prova di fumo con caratteristiche di filtro aerato direttamente su esterno con aperture di superficie utile complessiva ≥ 1 mq
		Filtro a prova di fumo con caratteristiche di filtro in sovrappressione 0,3 mbar
DISTANZIAMENTI	XXm	Distanza di sicurezza esterna
	XXm	Distanza di sicurezza interna
	XXm	Distanza di protezione
SISTEMA DI VIE D'USCITA		Percorso di uscita : - verso l'alto - orizzontale - verso il basso
	US	Uscita di sicurezza
ESTINTORI	E	Estintore portatile
	E	Estintore carrellato
SISTEMI ANTINCENDIO IDRICI		Naspo
		Idrante a muro con tubazione flessibile e lancia 25 m
		Idrante sottosuolo
		Idrante soprasuolo
		Attacco di mandata per autopompa singolo e doppio
		Valvola di intercettazione
		Stazione di controllo sprinkler
SISTEMI DI SEGNALAZIONE		Impianto di allarme
		Impianto automatico di rivelazione di incendio
SISTEMI MECCANIZZATI		Sistema di smaltimento meccanizzato dei fumi e del calore. Livello di prestazione II (S.8)- Soluzione Alternativa
IMPIANTI FISSI DI ESTINZIONE	SPS	Impianto fisso a sprinkler automatico
	HO	Impianto fisso a diluvio manuale
ACCOSTABILITA'		Accostabilità mezzi VV.F.

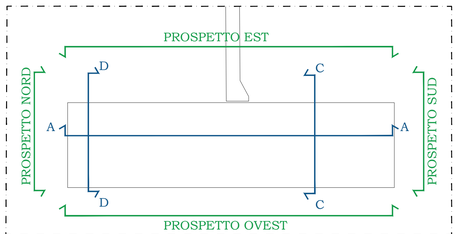

Key Plan

Autorità di Sistema Portuale del Mare Adriatico centro settentrionale

PORTO DI RAVENNA

COMUNE DI RAVENNA

«CONCESSIONE MEDIANTE PROJECT FINANCING DEL SERVIZIO DI ASSISTENZA PASSEGGERI E DI STAZIONE MARITTIMA NEL PORTO DI RAVENNA, NONCHÉ DELLE AREE PER LA REALIZZAZIONE E GESTIONE DELLA NUOVA STAZIONE MARITTIMA E DEGLI ALTRI BENI STRUMENTALI E/O COMPLEMENTARI ALLA PRESTAZIONE DEL SUDDETTO SERVIZIO DA REALIZZARE SULLA BANCHINA CROCIERE DI PORTO CORSINI (RA) E AREE DEMANIALI ADIACENTI»

PROGETTO ESECUTIVO

Committente

RCCP

Team Progettisti

Atelier(s) Alfonso Femia
via interrato 2/11, 16122 Genova tel/fax 010/540095 fax 010/5705[illegible]
via cadolini 32/38, 20133 Milano tel/fax 02.54019701 fax 010.5417[illegible]
55 rue des petites écuries 75010 Paris tel +331.42402894
genova@atelierfemia.com www.atelierfemia.com

Professionista Responsabile progettazione Architettonica
Arch. Alfonso Femia
© Atelier(s) Alfonso Femia 2018 all rights reserved

RINA
via Corsica 12, 16128 Genova (Italy)
tel +39 010 53851 - fax +39 010 5385324
info@rina.org www.rina.org

Professionista Responsabile progettazione Impiantistica Strutturale:
Ing Alessandro Odasso
Professionista Responsabile dell'integrazione fra le varie prestazioni specialistiche:
Ing Alessandro Odasso
Geologo:
Geo Roberto Pedone
Responsabile Coordinamento Sicurezza
Ing Federico Baradino

Responsabile progettazione prevenzione incendi
AFC Srl
Ing. Antonio Corbo
Via Giovanni Battista Aberti, 6- 20149 Milano
Tel./Fax +39 02 45479688
antonio.corbo@afcsrl.it
www.afcsrl.it

cod. tavola PP0020304-1-V04

scala 1:250

oggetto Edificio Terminal: piano terra

data di consegna 15 ottobre 2022

nome file PP0020304-1-V04

commessa P0020304

rev	data	redatto	verificato	approvato	oggetto revisione
a	221015	MP	MP	AC	progetto prevenzione incendi

L'UTILIZZAZIONE E LA RIPRODUZIONE DEL PRESENTE DOCUMENTO SONO RISERVATE A NORMA DI LEGGE

BOZZA