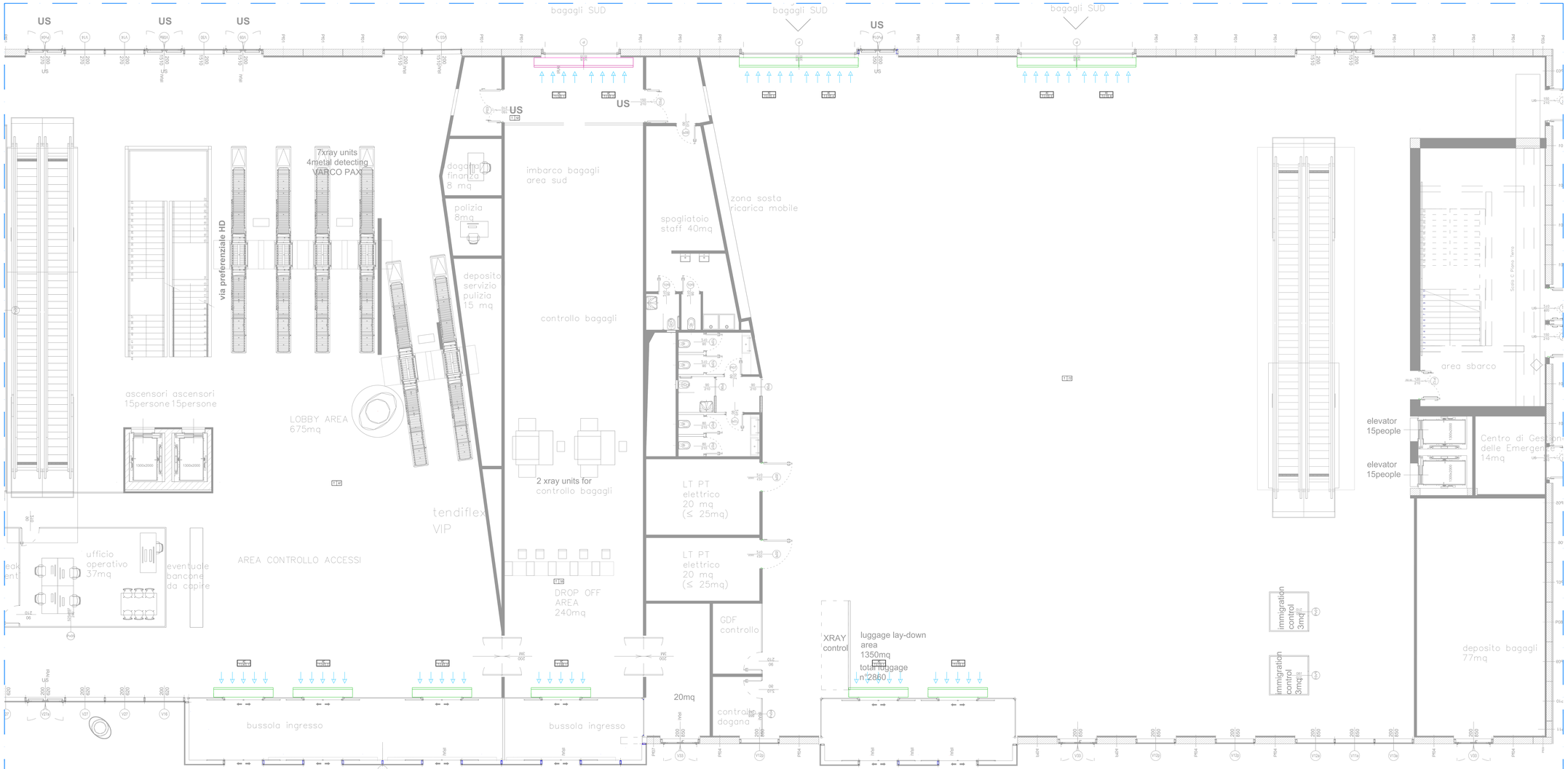

A [mm]	B [mm]	C [mm]	D [mm]	E [mm]
2500-3000	270	400	50	20

DIMENSIONI

Lunghezza (mm)	Altezza installazione (mm)	Alimentazione elettrica	Potenza assorbita	Corrente assorbita	Portata aria (m3/h)		LPA* (dBA/1)		Peso (kg)
					Vel. 1	Vel. 2	min.	max.	
2500	max.5,5 m	230/50/1	max.1400	12	1550	2300	35	50	150
3000	max.5,5 m	230/50/1	max.1400	12	1550	2300	35	50	170

DATI TECNICI

T – F – L – N

T = TIPOLOGIA TERMINALE —— AC = AIR COURTAIN
F = FIANCO INSTALLAZIONE
L = ID LOCALE
N = N. PROGRESSIVO

LEGENDA ETICHETTATURA COMPONENTI

LEGENDA GENERALE

Barriera d'aria 2500 mm	BARRIERA ARIA LARGHEZZA 2500 mm	Barriera d'aria 3000 mm	BARRIERA ARIA LARGHEZZA 3000 mm

COMUNE DI RAVENNA

«CONCESSIONE MEDIANTE PROJECT FINANCING DEL SERVIZIO DI ASSISTENZA PASSEGGERI E DI STAZIONE MARITTIMA NEL PORTO DI RAVENNA, NONCHÉ DELLE AREE PER LA REALIZZAZIONE E GESTIONE DELLA NUOVA STAZIONE MARITTIMA E DEGLI ALTRI BENI STRUMENTALI ED COMPLEMENTARI ALLA PRESTAZIONE DEL SUDDETTO SERVIZIO DA REALIZZARE SULLA BANCHINA CROCIERE DI PORTO CORSINI (RA) E AREE DEMANIALI ADIACENTI»

PROGETTO ESECUTIVO

Committente

Team Progettisti

Aldetto C. Milano Ferrara s.r.l.
Via Ugo Bassi n.4 40121 Bologna tel 051 6566800 fax 051 6566809
Via Leonardo da Vinci 1 Mirandola (BO) tel 0535 29811 fax 0535 29811
Via Leonardo da Vinci 1 Ferrara tel 0532 1804000
pmilano@aldetto.com www.aldettostudio.com

Responsabile progettazione architettonica
Arch. Massimo Ferrara
Iscritto all'Ordine degli Architetti di Ferrara n.

RINA CONSULTING SPA
Via Cecchi 6 16129 Genova - Italy
tel +39 010 3385 1
fax +39 010 3385 324 www.rina.org

Professionisti: Responsabile progettazione impiantistica Strutturale
Ing Alessandro Cesaro
Ing Luca Ferrari
Geol Massimo Pisanu
Responsabile progettazione Acustica Strutture
Ing Federica Bandiera

Responsabile progettazione prevenzione incendi
Ing. Alessandro Lucia
Via Mantova 63 53100 Siena (S) 2018 Milano
Tel./Fax +39 02 4548 7011
www.studiolucia.it
www.aldetto.it

cod. tavola: RAV PE.H23 - Barriere d'aria. Terminal. Piano terra
scala: 1:50
oggetto: BARRIERE D'ARIA
data: 11 novembre 2022
nome file: RAV PE.H23- Barriere d'aria. Terminal. Piano terra 2 di 2
commessa: P0020304

rev	data	redatto	verificato	approvato	oggetto revisione
0	11/11/2022	AG	AD	RINA / AD	Progetto esecutivo

LA PUBLICAZIONE E LA RIPRODUZIONE DEL PRESENTE DOCUMENTO SONO PROPRIETÀ IL NORMA DI LEGGE