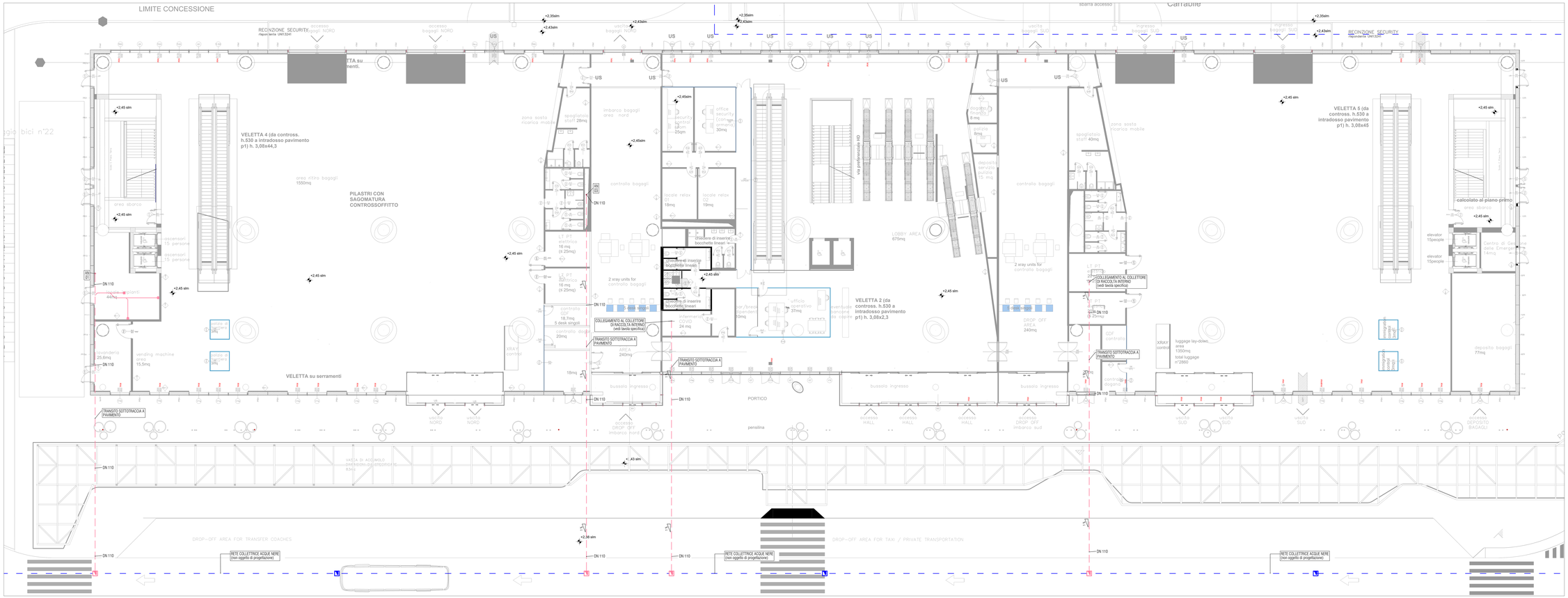

LEGENDA ETICHETTATURA TUBAZIONI E APPARECCHI		
TUBAZIONI	Ø XX / Tx	Ø XX = DIAMETRO (nominale in mm)
		Tx = TIPO TUBAZIONE (vedi tavola specifica)
	AN / dn	AN = COLONNA SCARICO ACQUE NERE
		dn = N. PROGRESSIVO

MATERIALI		
TUBAZIONI DI SCARICO ACQUE NERE	COLONNE	TUBAZIONE IN POLIETILENE AD ALTA DENSITA' Serie SERIPE serie SERIE PP a squadrette
	COLLETTORI	TUBAZIONE IN POLIETILENE AD ALTA DENSITA' Serie SERIPE serie PE a squadrette

LEGENDA			
	TUBAZIONE DI SCARICO ACQUE NERE - COLLETTORE INTERNO Tx(vedi tavola specifica)	AN / dn	IDENTIFICATIVO COLONNA SCARICO ACQUE NERE (2 numeri a 2decimi d'identificativo di colonna)
	TUBAZIONE DI SCARICO ACQUE NERE - RECAPITO ALLA RETE FOGNARIA		PUNTO DI CONCESSIONE (limite di intervento)
	CONDOTTE DI VENTILAZIONE		TRAMITO VERTICALE
	TUBAZIONE DI SCARICO ACQUE NERE - SOTTOGERNA ESTERNA (NON OGGETTO DI PROGETTAZIONE)		SALITA / DISCESA
	TUBAZIONE CON TRAMITO INTERRATO o SOTTO TRACCIA		QUOTA SCORRIMENTO RISPETTO ALLA QUOTA 0,0 DI RIFERIMENTO
	PEZZETTO DI OPEZIONE CON CHIUSINO		DIREZIONE DI SCORRIMENTO E PENDENZA MINIMA
	VARIAZIONE DI SEZIONE		PEZZO DI OPEZIONE
	PILETTA SIFONATA		SIFONE OPEZIONABILE
	PUNTO CONFERIMENTO		GIUNTO DILATAZIONE
	DISCESA TUBAZIONE		
	SALITA TUBAZIONE		

Autorità di Sistema Portuale del Mare Adriatico Settentrionale

Porto di Ravenna

COMUNE DI RAVENNA

«CONCESSIONE MEDIANTE PROJECT FINANCING DEL SERVIZIO DI ASSISTENZA PASSEGGERI E DI STAZIONE MARITTIMA NEL PORTO DI RAVENNA, NONCHÉ DELLE AREE PER LA REALIZZAZIONE E GESTIONE DELLA NUOVA STAZIONE MARITTIMA E DEGLI ALTRI BENI STRUMENTALI ED COMPLEMENTARI ALLA PRESTAZIONE DEL SUDDETTO SERVIZIO DA REALIZZARE SULLA BANCHINA CROCIERE DI PORTO CORSINI (RA) E AREE DEMANIALI ADIACENTI»

PROGETTO ESECUTIVO

Committente

RCCP

Team Progettisti:

Alfonso Femia s.r.l.
Via Cesare Battisti, 53 - 80138 Napoli
tel. 081 5513939 - fax 081 5513940
info@afm-srl.it - www.afm-srl.it

Professionista Responsabile progettazione Architettonica
Dott. Arch. Alfonso Femia
Ordine di Napoli n° 1

RINA CONSULTING SPA
Via Cecchi, 6 - 16129 Genova - Italia
tel. +39 010 5351
info@rina.org - www.rina.org

Responsabile progettazione Impiantistica, Strutturale, Geologica
Dott. Ing. Luca Rubbiani
Responsabile progettazione Ferrovia
Dott. Ing. Luca Rubbiani

Responsabile progettazione prevenzione incendi
Dott. Ing. Luca Rubbiani
Via Cecchi, 6 - 16129 Genova
Via Pier Lodi 24 Milano
tel. +39 010 5351
www.rina.org

cod. Tavola	**RA1 PE-H25. Impianto scarico Alt. Terminal. Recapito finale**
scala	1:100
oggetto	Impianto scarico acque nere e ventilazione. Edificio Terminal. Piano terra. Collegamento alla rete fognaria.
data	**30 settembre 2022**
nome file	**RA1 PE-H25 - Impianto scarico Alt. Terminal. Recapito finale**
commessa	P0220304

rev	data	redatto	verificato	approvato	oggetto revisione
0	30/09/2022	AD	AD	RINA / AD	**Progetto esecutivo**

IL PRESENTE DOCUMENTO E' DI PROPRIETA' DEL PROGETTISTA CHE NE VIETA LA COPIA E LA RIPRODUZIONE