

PLANIMETRIA PIANO COPERTURA TERMINAL 1/2

Scale 1 : 100

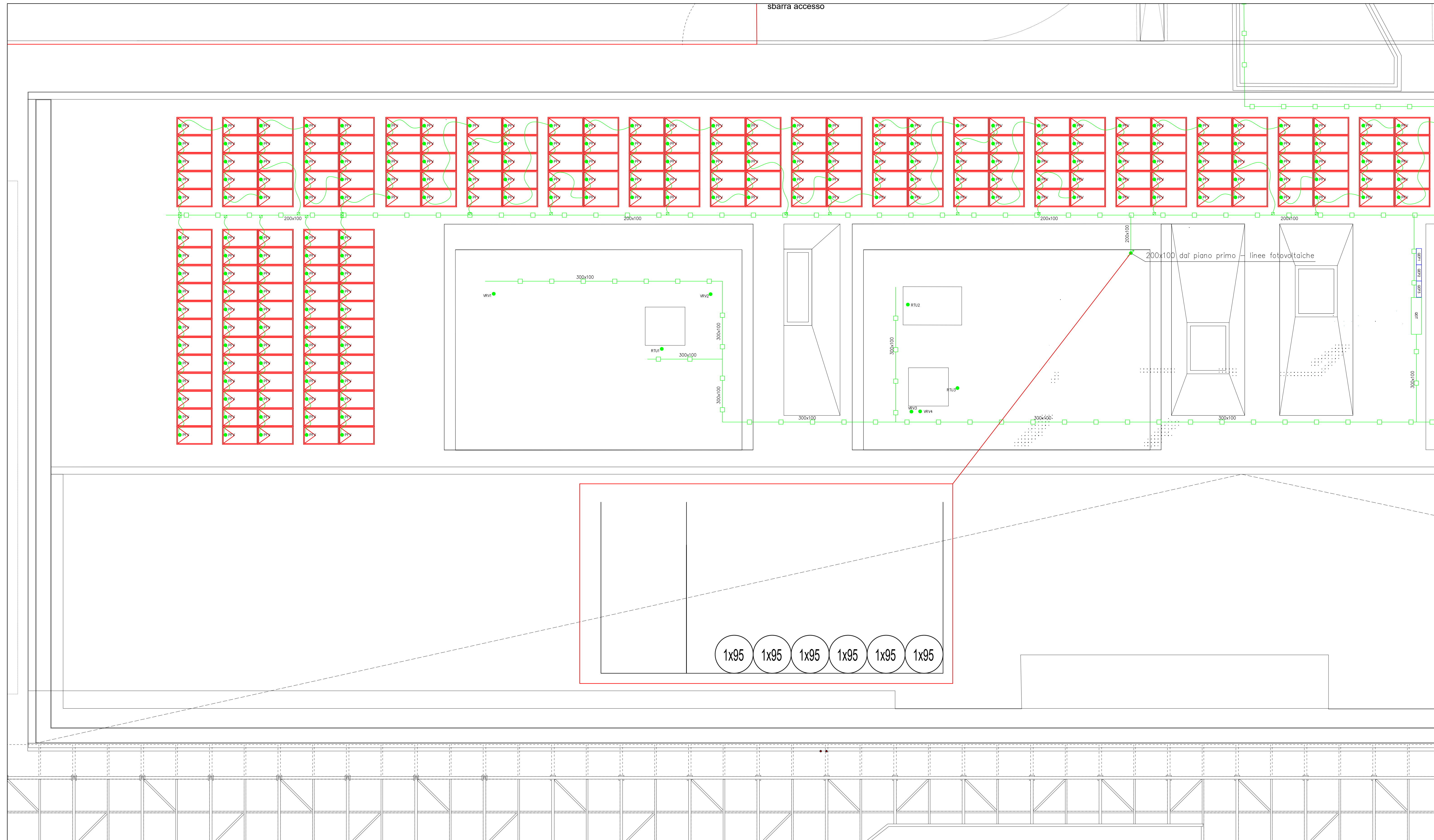

LEGENDA SIMBOLI

Simbolo	Descrizione
●	Connettori pannello fotovoltaico
□	Cassetta di derivazione a vista
—	Linee in cavo H1Z2Z2-K
—	Passerella a filo 200x100mm sopra controsoffitto



COMUNE DI RAVENNA
 CONCESSIONE MEDIANTE PROJECT FINANCING DEL SERVIZIO DI ASSISTENZA PASSEGGERI E DI STAZIONE MARITTIMA NEL PORTO DI RAVENNA, NONCHÉ DELLE AREE PER LA REALIZZAZIONE E GESTIONE DELLA NUOVA STAZIONE MARITTIMA E DEGLI ALTRI BENI STRUMENTALI E/O COMPLEMENTARI ALLA PRESTAZIONE DEL SUDDETTO SERVIZIO DA REALIZZARE SULLA BANCHINA CROCIERE PORTO CORSINI (RA) E AREE DEMANIALI ADIACENTI.

PROGETTO ESECUTIVO
 Committente

Team Progettisti
Atelier (s) Alfonso Femia s.r.l.
 via Genova 3/11, 16124 Genova tel. 010.541032004
 via Cadorna 5/28, 20137 Milano tel. 02.54518701 fax 010.54115512
 02 viale pulviscolo incisa, 10210 Parma tel. 051.4542254
 genova@atelierfemia.com www.atelierfemia.com

RIINA CONSULTING SPA
 via Savio 6, 10129 Genova - Italia
 tel. +39 010 31941
 info@riina.org www.riina.org

Professionista Responsabile progettazione Impiantistica Strutturale:
 Ing. Alessandro Corio
 Geo-Ingegnere Professionista
 Responsabile Coordinamento Sicurezza
 Ing. Federico Bazzano

Responsabile progettazione prevenzione incendi:
 AIC 54
 Ing. Antonio Corio
 Via Leon Battista Alberti, 6 - 20149 Milano
 Tel/Fax +39 02 4247060
 antonio.corio@atfai.it
 www.atfai.it

cod. tavola: RAV PE-H2-Distribuzione impianti elettrici - Terminal piano copertura 1/2 - Planimetria generale
 scala: 1:100
 oggetto: Impianti Elettrici Terminal
 data: 17 ottobre 2022
 nome file: RAV PE-H2-Distribuzione impianti elettrici - Terminal piano copertura 1/2 - Planimetria generale
 commessa: P0020304

rev.	data	redatto	verificato	approvato	oggetto revisione
0	17/10/2022	FM	DRA02	RINA / A.O.	Progetto esecutivo

L'UTILIZZAZIONE E LA RIPRODUZIONE DEL PRESENTE DOCUMENTO SONO RISERVATE A NORMA DI LEGGE