

PLANIMETRIA PIANO COPERTURA TERMINAL 2/2

Scale 1 : 100

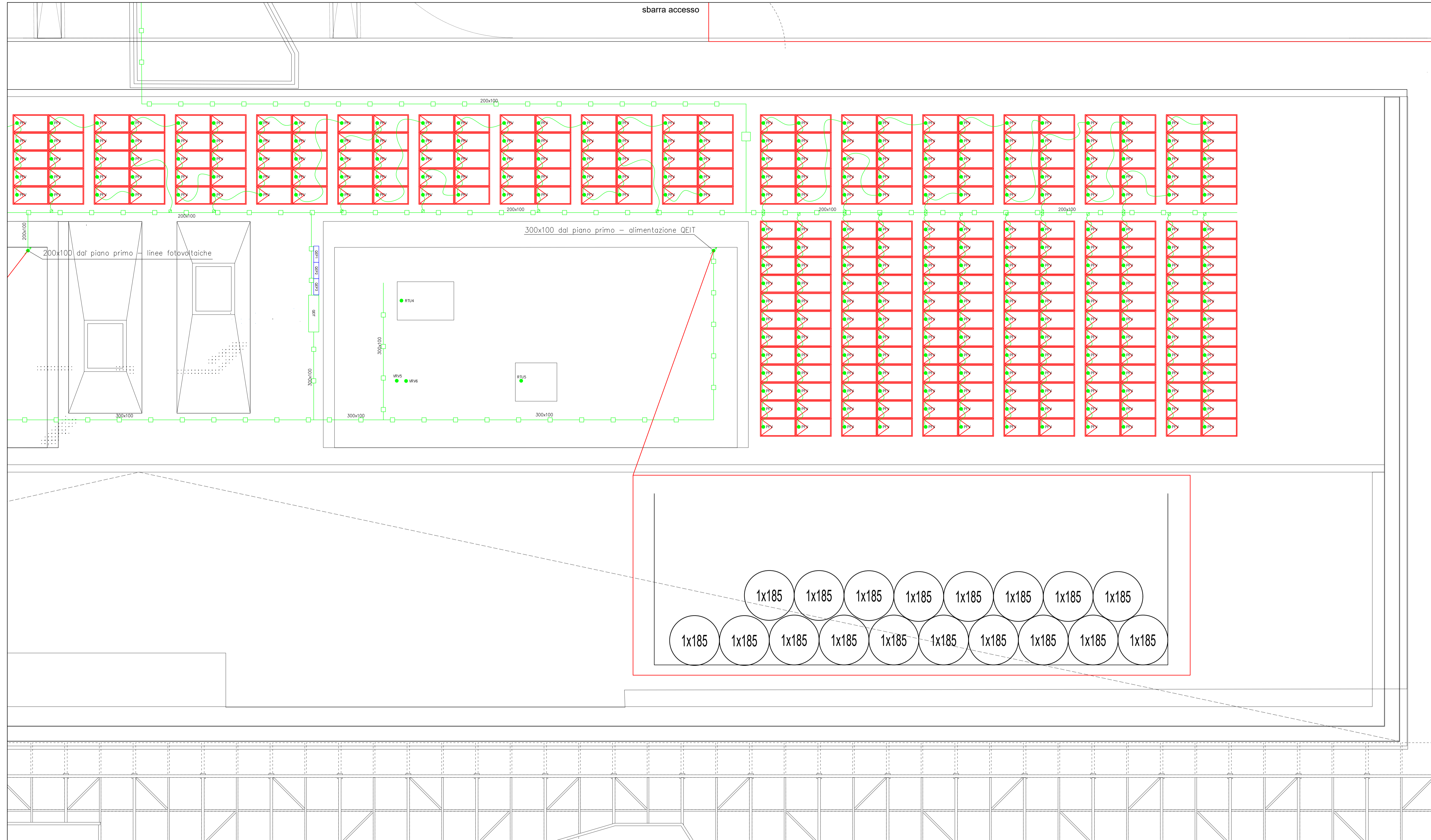

LEGENDA SIMBOLI

Simbolo	Descrizione
●	Connettori pannello fotovoltaico
□	Cassetta di derivazione a vista
—	Linee in cavo H1Z2Z2-K
—	Passerella a filo 200x100mm sopra controsoffitto

COMUNE DI RAVENNA
 CONCESSIONE MEDIANTE PROJECT FINANCING DEL SERVIZIO DI ASSISTENZA PASSEGGERI E DI STAZIONE MARITTIMA NEL PORTO DI RAVENNA, NONCHÉ DELLE AREE PER LA REALIZZAZIONE E GESTIONE DELLA NUOVA STAZIONE MARITTIMA E DEGLI ALTRI BENI STRUMENTALI E/O COMPLEMENTARI ALLA PRESTAZIONE DEL SUDDETTO SERVIZIO DA REALIZZARE SULLA BANCHINA CROCIERE PORTO CORSINI (RA) E AREE DEMANIALI ADIACENTI.

PROGETTO ESECUTIVO

Team Progettisti

Affiliati (s) Alfonso Femia s.r.l.
 via Milano 2/11 - 40124 Ferrara - Tel. 0543.430204 - Fax 0543.430206
 via Cassini 3/28 - 20137 Milano - Tel. 02.54618701 - Fax 02.54115512
 02 via delle Palle di Acciaio - 10123 Roma - Tel. 06.49422894
 genova@alfonsofemia.com www.alfonsofemia.com

RINA CONSULTING SPA
 via Saffi 6 - 30129 Genova - Italia
 tel. +39 010 31841
 rina@rina.org www.rina.org



RAV PE-H24-Distribuzione impianti elettrici - Terminal piano copertura 2/2 - Planimetria generale
 cod. tavola 1:100
 scala 1:100
 oggetto Impianti Elettrici Terminal
 data 17 ottobre 2022
 nome RAV PE-H24-Distribuzione impianti elettrici - Terminal piano copertura 2/2
 file - Planimetria generale
 commessa P0020304

rev.	data	redatto	verificato	approvato	oggetto revisione
0	17/10/2022	FM	DRA02	RINA / A.O.	Progetto esecutivo

L'UTILIZZAZIONE E LA RIPRODUZIONE DEL PRESENTE DOCUMENTO SONO RISERVATE A NORMA DI LEGGE