

PLANIMETRIA PIANO COPERTURA TERMINAL 1/2

Scala 1 : 100

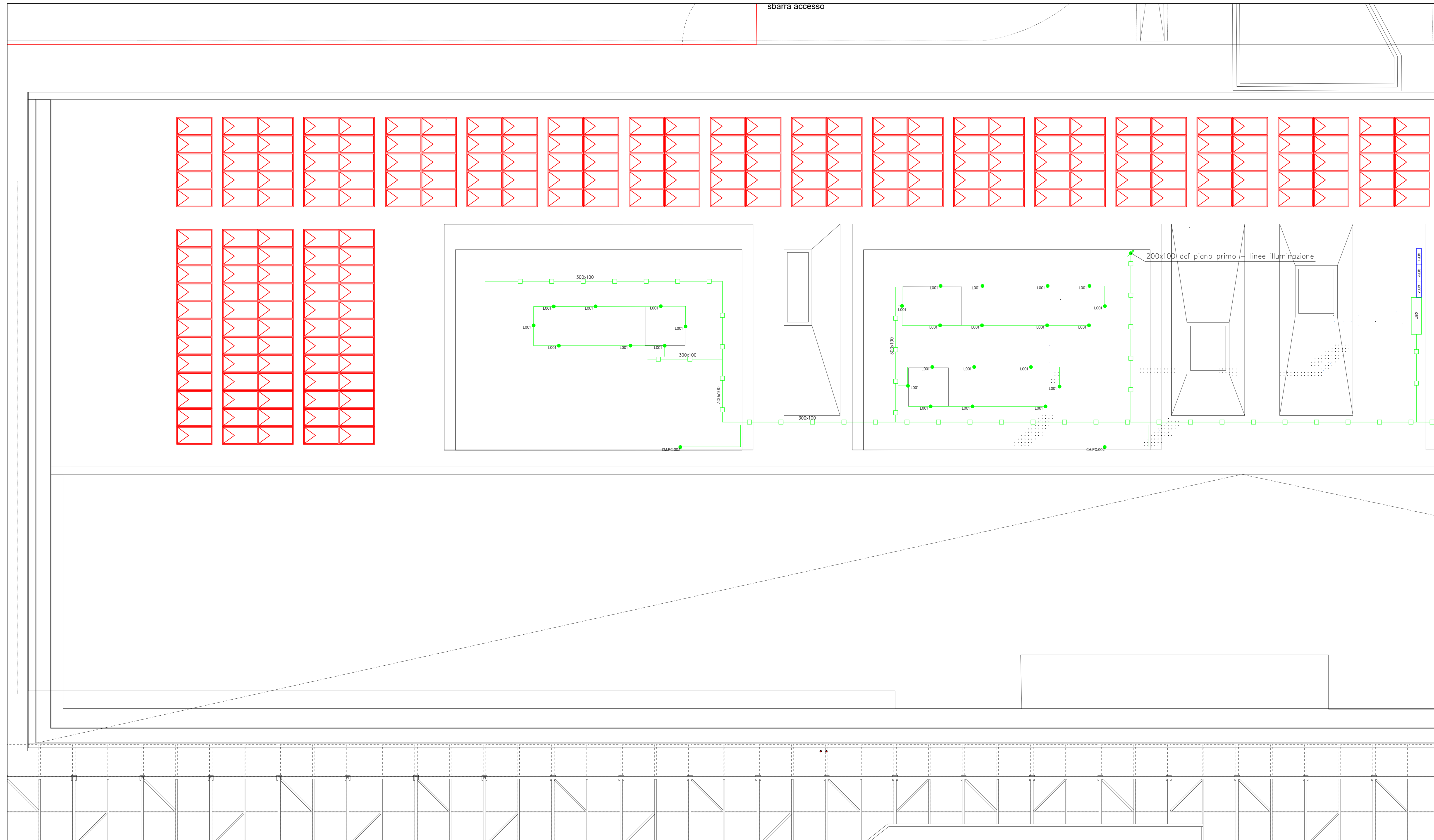

LEGENDA SIMBOLI

Simbolo	Descrizione
●	Utenza terminale impianto illuminazione
□	Cassetta di derivazione a vista
—	Tubazione rigida in PVC
○—○	Passerella a filo 200x100mm sopra controsoffitto



COMUNE DI RAVENNA
 CONCESSIONE MEDIANTE PROJECT FINANCING DEL SERVIZIO DI ASSISTENZA PASSEGGERI E DI STAZIONE MARITTIMA NEL PORTO DI RAVENNA, NONCHÉ DELLE AREE PER LA REALIZZAZIONE E GESTIONE DELLA NUOVA STAZIONE MARITTIMA E DEGLI ALTRI BENI STRUMENTALI E/O COMPLEMENTARI ALLA PRESTAZIONE DEL SUDDETTO SERVIZIO DA REALIZZARE SULLA BANCHINA CROCIERE PORTO CORSINI (RA) E AREE DEMANIALI ADIACENTI.

PROGETTO ESECUTIVO

Team Progettisti

Atelier(s) Alfonso Femia s.r.l.
 via Ippolito Nievo, 10/12 Genova tel. 010.540206 fax 010.5732294
 via Castelli 3/7B, 20137 Milano tel. 02.54618701 fax 010.54115152
 02 via dei padri accolti, 10210 Parma tel. 0521.45422594
 genova@atelierfemia.com www.atelierfemia.com

AF577 ALFONSO FEMIA (TELIERIS)

RINA CONSULTING SPA
 via Saffi 6, 20121 Genova - Italia
 tel. +39 010 291841
 rina@rina.org www.rina.org

RINA

Responsabile progettazione prevenzione incendi
 AFC Srl
 Ing. Antonio Corbo
 Via Leon Battista Alberti, 6 - 20149 Milano
 Tel/Fax +39 02 4207990
 antonio.corbo@afcar.it
 www.afcar.it



cod. tavola: RAV PE-H24-Distribuzione impianto illuminazione - Terminal piano copertura 1/2 - Planimetria generale
 scala: 1:100
 oggetto: Impianti Elettrici Terminal
 data: 17 ottobre 2022
 nome file: RAV PE-H24-Distribuzione impianto illuminazione - Terminal piano copertura 1/2 - Planimetria generale
 commessa: P0020304

rev.	data	redatto	verificato	approvato	oggetto revisione
0	17/10/2022	FM	DRA02	RINA / A.O.	Progetto esecutivo

L'UTILIZZAZIONE E LA RIPRODUZIONE DEL PRESENTE DOCUMENTO SONO RISERVATE A NORMA DI LEGGE